



IPASPEC

Instituto de Previdência Social
do Município de Pedro Canário



RELATÓRIO DE GOVERNANÇA EXERCÍCIO 2025



IPASPEC

Instituto de Previdência Social
do Município de Pedro Canário



RELATÓRIO DE GESTÃO DA PRESTAÇÃO DE CONTAS ANUAL DO EXERCÍCIO DE 2025 - RESOLUÇÃO TC 261/2013

Portaria Normativa Nº 86, de 18 de novembro de 2024.

**Altera o Anexo III da Instrução Normativa TC 68, de 08 de
dezembro de 2020 e dá outras providências.**

KLEILSON MARTINS REZENDE
Prefeito Municipal
DENIS PEREIRA AMANCIO
Vice-Prefeito Municipal
RONAN DALMAGRO
Diretor Presidente do IPASPEC
ENÉIAS DOS SANTOS GAMA
Diretor Financeiro
TELMA JOSEFA DA FONSECA
Diretora Administrativa do IPASPEC
LUIZ AUGUSTO BRUNELLI
Diretor Previdenciário do IPASPEC
JEDEIAS JOSÉ DOS SANTOS JÚNIOR
Auditor do controle interno
LAILLA OLIVEIRA SOUSA
Controladora Geral do Município
TÁCIO DI PAULA ALMEIDA NEVES
Procurador Municipal
LUIZ AUGUSTO BRUNELLI
Comitê de Investimentos - Presidente
JULIANA DALMAGRO
Comitê de Investimentos – Membro
JULIANA SANTOS BORG
Comitê de Investimentos – Membro
ENÉIAS DOS SANTOS GAMA
Comitê de Investimentos – Membro
RONAN DALMAGRO
Comitê de Investimentos – Membro
LUIZ AUGUSTO BRUNELLI
Comissão de Levantamento e Avaliação Patrimonial – Presidente
ENÉIAS DOS SANTOS GAMA
Comissão de Levantamento e Avaliação Patrimonial – Membro
TELMA JOSEFA DA FONSECA
Comissão de Levantamento e Avaliação Patrimonial – Membro
MARCOS EGÍDIO BRUNELLI
Membro do Conselho Deliberativo



IPASPEC

Instituto de Previdência Social
do Município de Pedro Canário



HERLAN OLIVEIRA DIAS DE FREITAS

Membro do Conselho Deliberativo

ODÍLIA DE JESUS QUEIROZ

Membro do Conselho Deliberativo

MARCOS ANTÔNIO SOUZA GOMES

Membro do Conselho Fiscal

ALCIMAR ALVES PEREIRA

Membro do Conselho Fiscal

VERA LÚCIA PACHECO DE OLIVEIRA

Membro do Conselho Fiscal

ALEXANDRE LÚCIO DA SILVA

Responsável pelo controle do Almoxarifado e Patrimônio

ALEXANDRE LÚCIO DA SILVA

Responsável pela fiscalização dos contratos

LUIZ AUGUSTO BRUNELLI

Benefícios Previdenciários

IVANETE DA CONCEIÇÃO

Auxiliar de Serviços Gerais

RICHARD MENDES DUTZMANN

Atuário Responsável pelo Estudo da Avaliação Atuarial

GUILHERME HELMER NETO

Responsável pela consultoria e assessoria contábil

VITOR LEITÃO ROCHA.

Responsável pela Consultoria e Assessoria de Investimentos



IPASPEC

Instituto de Previdência Social
do Município de Pedro Canário



RELATÓRIO DE GESTÃO

DA GESTÃO PREVIDENCIÁRIA, BENEFÍCIOS, COMPENSAÇÃO PREVIDENCIÁRIA, ORÇAMENTÁRIA, FINANCEIRA, INVESTIMENTOS, PERÍCIA MÉDICA, TAXA DE ADMINISTRAÇÃO, PATRIMONIAL, ATUARIAL, PESSOAS, DO EXERCÍCIO DE 2025.

1. DA GESTÃO PREVIDENCIÁRIA

A) ESTRUTURA - INSTITUTO DE PREVIDÊNCIA

Da Estrutura

O Instituto de Previdência Social do Município de Pedro Canário – IPASPEC, é entidade autárquica com personalidade jurídica de direito público interno, integrante da Administração Indireta do Município de Pedro Canário, que detém autonomia financeira, administrativa e funcional, com vistas à administração do Regime Próprio de Previdência Social – RPPS, instituído pela Lei Complementar 776/2006, de 22 de dezembro de 2006.

O órgão é organizado com base em normas gerais de contabilidade e atuária, de modo a garantir seu equilíbrio financeiro e atuarial, submetido à orientação, supervisão, controle e fiscalização do Ministério da Previdência Social – MPS, bem como outros Órgãos Competentes.

Dos recursos

Os recursos da Autarquia são constituídos pelos repasses do Ente Federativo Municipal – Encargos previdenciários (Patronal e Amortização do Déficit Atuarial), e pelos repasses das contribuições dos Segurados Ativos (parte do servidor) – As contribuições previdenciárias dos servidores inativos (aposentados e pensionistas quando os benefícios ultrapassam o teto do INSS).

Os repasses das compensações previdenciárias, são considerados recursos previdenciários, vez que os processos são regularmente cadastrados no sistema do COMPREV / DATAPREV.

A Taxa de Administração foi estabelecida pela Portaria MTP nº 1.467/2022, bem como a Lei Municipal de nº 1.508/2022, que alterou a fórmula de cálculo e a alíquota (2,7% dos gastos referente o somatório das remunerações brutas dos servidores ativos, aposentados e pensionistas, vinculados ao RPPS).

Os recursos previdenciários somente podem ser utilizados para pagamentos relativos aos benefícios previdenciários.

A taxa de administração, para as despesas da administrativas da Autarquia (pagamentos de servidores, contratações, serviços de manutenção, compras, aluguéis e outros).

Das disponibilidades



IPASPEC

Instituto de Previdência Social
do Município de Pedro Canário



As disponibilidades financeiras vinculadas ao IPASPEC estão aplicadas no mercado financeiro e de capitais brasileiro, em conformidade com as normas estabelecidas pelo Conselho Monetário Nacional – CMN, por meio da Resolução CMN 3922/2010, atualizada pela Resolução CMN 4.695/2018, bem como o art. 1º, § 1º da Resolução CMN 4.604/2017, atualizada em 27 de novembro de 2018, pela Resolução CMN 4.695, Resolução CMN nº 4.963 de 25/11/2021 e em estudo para adequação da nova Resolução CMN nº 5.227/2025.

Dos Controles

Além do controle desempenhado pelo Ministério da Previdência e pelo Conselho Monetário Nacional, os atos do RPPS passam pelo controle interno dos conselheiros do instituto, pelo controle interno do município e, por fim, pelo controle externo exercido pelo Tribunal de Contas do Estado do Espírito Santo.

O cumprimento dessas determinações legais é imprescindível para que o IPASPEC continue garantindo aos seus segurados ativos e inativos o pagamento dos benefícios previdenciários.

DA ORGANIZAÇÃO ADMINISTRATIVA

O IPASPEC tem no seu quadro sete servidores cedidos, que são subordinados ao Estatuto dos Servidores Públicos do Município de Pedro Canário, a Lei de reestrutura do IPASPEC e Ministério de Previdência Social, entre outros.

Atualmente a Autarquia é dirigida e representada pelos cargos eletivos de Diretor-Presidente, Diretor Financeiro, Diretor Administrativo e Diretor Previdenciário, que só podem ser ocupados por servidores efetivos da administração direta ou indireta do Município.

Além dos servidores efetivos cedidos, conta também com um cargo de assessor de assuntos institucionais, um estagiário, bem como apoio do Conselho Deliberativo, Conselho Fiscal, Comitê de Investimentos, Comissão de Levantamento e Avaliação Patrimonial, Benefícios, controle de Almoarifado e Patrimônio e fiscal de contratos, cujos atos são regulamentados pela lei que criou o IPASPEC.

Do Organograma

No organograma abaixo é possível visualizar a organização administrativa do IPASPEC



IPASPEC

Instituto de Previdência Social
do Município de Pedro Canário

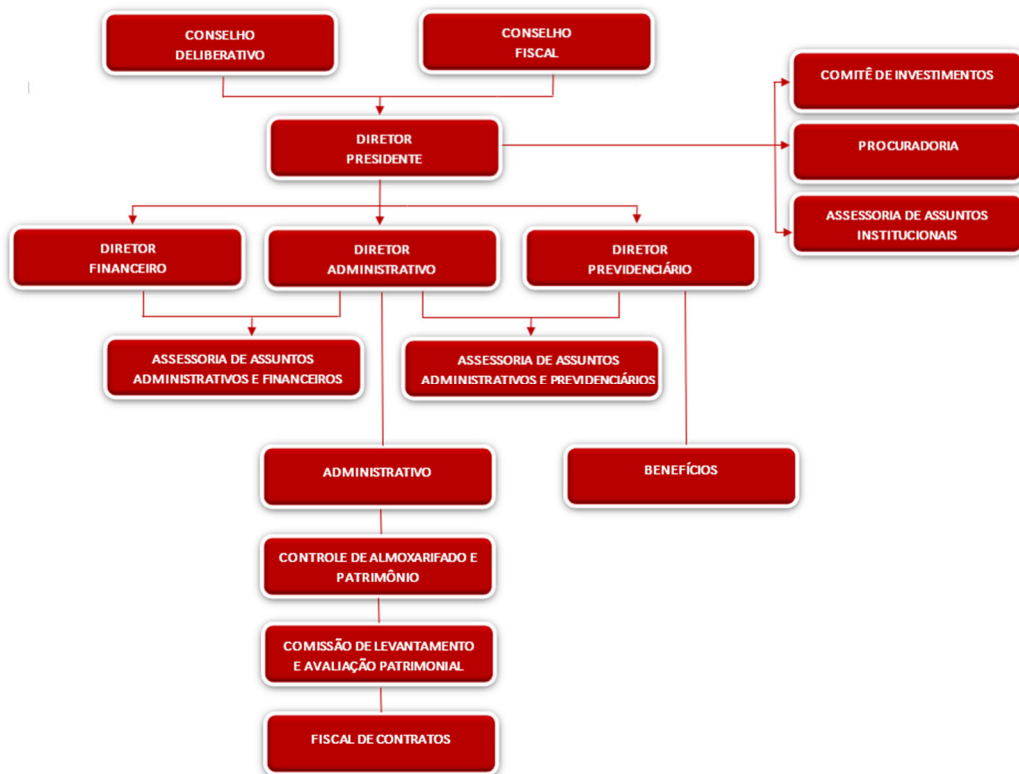

Do Conselho Deliberativo

O Conselho Deliberativo é composto por 03 (três) membros titulares e 03 (três) suplentes, nomeados pelo Prefeito, os quais foram escolhidos dentre pessoas idôneas, observado o seguinte:

I - 01 (um) membro titular e 01 (um) suplente do quadro de servidores efetivos e estáveis, indicados pelo Poder Executivo Municipal;

II – 01 (um) membro titular e 01 (um) suplente, do quadro de servidores efetivos e estáveis da Câmara Municipal, indicados pelo Poder Legislativo Municipal;

III - 01 (um) membro titular e 01 (um) suplente, do quadro de segurados aposentados, indicados pelo Sindicato dos Servidores.

O Conselho Deliberativo se reúne ordinariamente uma vez por mês e extraordinariamente, sempre que for necessário, conforme suas competências, verificada a maioria de seus membros titulares, que poderão ser substituídos pelos suplentes mediante justificativa de ausência, sendo as suas reuniões e funcionamento disciplinadas por atos normativos do RPPS, cabendo-lhe especificamente, entre outros:

a) Aprovar o Plano de Ação Anual ou Planejamento Estratégico;



IPASPEC

Instituto de Previdência Social
do Município de Pedro Canário



- b) Acompanhar a execução das políticas relativas à gestão do RPPS;
- c) Emitir parecer relativo às propostas de atos normativos com reflexos na gestão dos ativos e passivos previdenciários;
- d) Acompanhar os resultados das auditorias dos órgãos de controle e supervisão e acompanhar as providências adotadas;
- e) Aprovar a Política Anual de Investimentos do IPASPEC;
- f) Acompanhar mensalmente os Investimentos junto ao Comitê de Investimentos.

O rol de competências do Conselho Deliberativo, em especial no que se refere a elaboração e aprovação de projetos, planos e relatórios não é taxativo, devendo ser consideradas subsidiariamente eventuais inclusões de competências nos termos do Manual do Pró-Gestão, e suas atualizações, mesmo que aqui não estejam escritas.

Dados dos membros do Conselho Deliberativo

Decreto: 343, 07 de dezembro de 2022.

Nome: Marcos Egídio Brunelli

E-mail: marcosegidiobrunelli@hotmail.com

Endereço: Rua São Vicente, 78, Boa Vista, Pedro Canário – ES

Agente Administrativo.

CPF: 016.961.***-**-**

Período: 01/01 a 31/12 de 2025

Decreto: 343/2022

Nome: Herlan Oliveira Dias de Freitas.

E-mail: herlanfreitaoli@hotmail.com

Endereço: Rua Boa Esperança, 242, Centro, Pedro Canário – ES.

CPF: 790.410.***-**-**

Período: 01/01 a 31/12 de 2025

CRC: ES-009100/O - Técnico em Contabilidade.

Decreto: 343/2022.

Nome: Odília de Jesus Queiroz

E-mail: odiliadejesusqueiroz@hotmail.com

Endereço: Rua Castelo Branco, 200, Santa Rita, Pedro Canário – ES

Aposentado

CPF: 674.497.***-**-**

Período: 01/01 a 31/12 de 2025

Decreto: 343/2022

Do Conselho Fiscal

O Conselho Fiscal é composto por 03 (três) membros titulares e 03 (três) suplentes, nomeados pelo Chefe do Executivo Municipal, os quais deverão foram escolhidos dentre pessoas idôneas com reconhecida capacidade nas atuações em reunião mensal, observado o seguinte:



IPASPEC

Instituto de Previdência Social
do Município de Pedro Canário



I - 01 (um) membros titular e 01 (um) suplente, do quadro de servidores efetivos e estáveis, indicados pelo Poder Executivo Municipal;

II - 01 (um) membro titular e 01 (um) suplente, do quadro de servidores efetivos e estáveis, da Câmara Municipal, indicados pelo Poder Legislativo Municipal;

III - 01 (um) membro titular e 01 (um) suplente, do quadro de segurados aposentados, indicados pelo Sindicato dos Servidores.

O Conselho Fiscal se reúne ordinariamente uma vez por mês, e, extraordinariamente, sempre que convocada por seu Presidente, verificada a maioria de seus membros titulares, que poderão ser substituídos pelos suplentes mediante justificativa de ausência, sempre que convocado por seu Presidente, sendo as suas reuniões e funcionamento disciplinadas por atos normativos do RPPS, cabendo-lhe especificamente:

- a) Zelar pela gestão econômico-financeira.
- b) Examinar o balanço mensal e anual, balancetes e demais atos de gestão.
- c) Verificar a coerência das premissas e resultados da avaliação atuarial.
- d) Acompanhar o cumprimento do plano de custeio, em relação ao repasse das contribuições e aportes previstos.
- e) Examinar, a qualquer tempo, livros e documentos.
- f) Emitir parecer sobre a prestação de contas mensal e anual da unidade gestora do RPPS, nos prazos legais estabelecidos.
- g) Relatar as discordâncias eventualmente apuradas, sugerindo medidas saneadoras.
- h) Aprovar a Política Anual de Investimentos do IPASPEC.

O rol de competências do Conselho Fiscal, em especial no que se refere a elaboração e aprovação de projetos, planos e relatórios não é taxativo, devendo ser consideradas subsidiariamente eventuais inclusões de competências nos termos do Manual do Pró-Gestão, e suas atualizações, mesmo que aqui não estejam escritas.

Dados dos Membros do Conselho Fiscal

Decreto: 343, 07 de dezembro de 2022.

Nome: Marcos Antônio Souza Gomes

E-mail: marcosgomes12@hotmail.com

Endereço: Rua São Vicente, 342, Boa Vista, Pedro Canário – ES

CPF: 046.000.***-**

Período: 01/01 a 31/12 de 2025

CRC: ES-019570/0-Técnico em Contabilidade.

Decreto: 343/2022

Nome: Alcimar Alves Pereira



IPASPEC

Instituto de Previdência Social
do Município de Pedro Canário



E-mail: alcimarpereira@yahoo.com.br
Endereço: Rua Morro Dantas, 902, Centro, Pedro Canário – ES
Auxiliar Administrativo
CPF: 034.767.***-**
Período: 01/01 a 31/12 de 2025.
Decreto: 343/2022

Nome: Vera Lúcia Pacheco de Oliveira
E-mail: verapachecooliveira@hotmail.com
Endereço: Rua: Mario Vello Silves, 172, Centro, Pedro Canário — ES.
CPF: 554.394.***-**
Período: 01/01 a 31/12 de 2025.
Portaria: 343/2022

Da Diretoria Executiva

O IPASPEC é administrado, sem prejuízo da fiscalização do Conselho Fiscal e do Conselho Deliberativo, pelos seguintes Diretores que formarão a Diretoria Executiva:

- I – 01 (um) Diretor Presidente;
- II – 01 (um) Diretor Financeiro;
- III – 01 (um) Diretor Administrativo e
- IV – 01 (um) Diretor Previdenciário.

Os dirigentes da Diretoria Executiva devem apresentar, como condição para ingresso nas respectivas funções, os seguintes requisitos:

- I - Não ter sofrido condenação criminal ou incidido em alguma das demais situações de inelegibilidade previstas no inciso I do caput do art. 1º da Lei Complementar nº 64, de 18 de maio de 1990, observados os critérios e prazos previstos na referida Lei Complementar;
- II - Experiência de, no mínimo, 2 (dois) anos, nas áreas previdenciária, financeira, administrativa, contábil, jurídica, de fiscalização, atuarial ou de auditoria;
- III - formação de nível superior.

Compete à Diretoria Executiva, para execução da Política Administrativa do Regime Próprio de Previdência, dentre outras correlatas as seguintes atribuições:

- I - Exercer a Administração Geral do IPASPEC;
- II - Elaborar a Proposta Orçamentária, o Plano de Custeio Anual e a Proposta de Participação do IPASPEC no Plano Plurianual de Aplicação, bem como as suas alterações, de acordo com as Diretrizes e Metas estabelecidas na Legislação Pertinente;



IPASPEC

Instituto de Previdência Social
do Município de Pedro Canário



IV- Organizar os serviços de Prestação Previdenciária;

V - Aprovar os atos administrativos relativos à concessão de Benefícios Previdenciários, nos termos das leis em vigência;

VI - Manter controle permanente sobre a arrecadação das contribuições, a concessão e o pagamento de benefícios;

VII - apreciar e aprovar os assuntos e matérias a serem submetidos à deliberação dos Conselhos Deliberativo e Fiscal, para atendimento das competências a eles atribuídas;

VIII - Aprovar os atos, portarias ou instruções a serem baixados sobre a organização interna da estrutura, organização do regimento interno e funcionamento das unidades administrativas do Instituto; e sobre a aplicação de Leis, Decretos e outros atos que afetem o Regime Próprio de Previdência;

Ao **Diretor Presidente** do IPASPEC compete à supervisão geral das atividades do Instituto, cabendo-lhe especificamente:

I – Orientar a ação do Instituto segundo as diretrizes da política de seguridade do Município;

II– Decidir sobre os planos e programas de trabalho a serem submetidos à aprovação dos Conselhos;

III – Dirigir todos os negócios e operações do IPASPEC;

IV – Prover, na forma da Lei, os cargos e funções do IPASPEC, bem como baixar outros atos relativos à administração de pessoal do Instituto;

V- Participar das reuniões dos Conselhos, Comitês e Comissões a que pertence, presidindo-as quando lhes competir;

VI – Submeter aos Conselhos, devidamente informados, os assuntos da respectiva alçada;

VII – Apresentar aos Conselhos, para aprovação, o relatório anual dos trabalhos realizados;

VII – Representar o Instituto, ativa e passivamente, em juízo ou fora dele, podendo constituir mandatário;

IX – Remeter, anualmente, ao Tribunal de Contas a prestação de contas da respectiva gestão;

X – Acompanhar os custos operacionais do IPASPEC;

XI – Desempenhar funções de ordenador das despesas do Instituto;

XII – Abrir, movimentar e encerrar contas correntes; movimentações bancárias; assinar propostas ou contratos de abertura de contas e firmar contratos, juntamente com o Diretor Financeiro;

XIII – Baixar atos normativos concernentes aos procedimentos administrativos;



IPASPEC

Instituto de Previdência Social
do Município de Pedro Canário



XIV - Despachar diretamente com o Prefeito;

XV- Exercer a supervisão dos Diretores Financeiro, Administrativo e Previdenciário ao Instituto, através de orientação, coordenação, controle e avaliação;

XVI - Atender às solicitações e convocações da Câmara Municipal, na forma da Lei;

XVII - Cumprir e fazer as regras orçamentárias e acompanhar o seu desempenho;

XVIII – Determinar que seja cumprido o calendário de informações obrigatórias aos Órgãos de controle internos e externos, nas datas correspondentes;

XIX - Executar outras atividades correlatas .

Ao **Diretor Financeiro** do IPASPEC compete o planejamento, a coordenação, a execução e o controle das atividades financeiras do Instituto, e especificamente:

I - Processar a Contabilidade e elaborar o Orçamento do Instituto;

II - Realizar a Contabilidade dos Fundos Financeiros administrados pelo IPASPEC;

III- Analisar e classificar a contabilização quanto ao processamento da despesa deste Instituto;

IV - Efetuar os registros dos atos e fatos da administração orçamentária, financeira e patrimonial de acordo com a legislação contábil, orçamentária vigente;

V - Elaborar as prestações de contas mensais e anuais deste Instituto;

VI - Realizar os processos de prestação e tomada de contas dos depositários financeiros deste Instituto;

VII - Cumprir as obrigações legais relacionadas à sua área de atuação;

VIII - Cumprir outras finalidades que sejam oportunas, pertinentes e adequadas ao processamento da contabilidade em geral.

IX – Realizar atividades relativas à captação de recursos previdenciários, administração das Receitas e aplicações financeiras deste Instituto;

X - Executar a gestão financeira dos recursos oriundos das receitas deste Instituto;

XI - Analisar regulamentos de fundos de Investimentos e demais produtos visando a alocação dos recursos financeiros;

XII - Assinar juntamente com o Diretor Presidente, as aplicações financeiras, as transferências interbancárias de valores, movimentações bancárias e ordens de pagamentos do Instituto;



IPASPEC

Instituto de Previdência Social
do Município de Pedro Canário



XIII - Prestar informações aos órgãos de controles internos e externos do IPASPEC e do Município, sobre as movimentações financeiras, receitas e despesas;

XIV - Cumprir outras finalidades que sejam oportunas, pertinentes e adequadas à administração da receita e das despesas deste Instituto;

XV - Cumprir finalidades correlatas.

Ao **Diretor Administrativo** do IPASPEC compete o planejamento, a coordenação, a execução e o controle das atividades administrativas do Instituto, e especificamente:

I - Realizar o gerenciamento do patrimônio mobiliário e imobiliário;

II - Adotar as providências para a codificação e plaquetas dos bens móveis classificados e registrados no cadastro;

III - Organizar planos, programas, projetos, iniciativas ou ações para a prestação de serviços de limpeza, asseio e conservação, vigilância, fornecimento de energia e água, telefonia fixa e móvel, dentre outros especificamente indicados;

IV - Programar e promover atividades de treinamento e capacitação pessoal, social e profissional dos servidores e auxiliares a serviço deste Instituto;

V - Fiscalizar o cumprimento das normas e os procedimentos necessários ao funcionamento interno e ao atendimento das atividades de prestação de serviços complementares instituídos por atos do Diretor Presidente deste Instituto;

VI - Processar folhas de pagamento de servidores de qualquer natureza ou vínculos funcionais, nas datas definidas e nos exatos termos da legislação pertinente;

VII - Proceder às deduções que forem devidas em função de lei ou decisão judicial, promovendo o seu recolhimento ou pagamento a quem de direito, nos prazos definidos;

VIII - Executar o pagamento dos benefícios devidos aos servidores públicos municipais aposentados e a seus pensionistas, bem como, executar o pagamento das remunerações dos servidores ativos lotados no IPASPEC ou sob demais benefícios concedidos na forma da lei

IX - Executar o recolhimento das obrigações trabalhistas, fiscais e previdenciárias dos servidores aposentados, dos pensionistas, ou sob demais benefícios concedidos na forma da lei e dos servidores do Instituto;



IPASPEC

Instituto de Previdência Social
do Município de Pedro Canário



X - Elaborar e enviar Relação Anual de Informações Sociais (RAIS), bem como, a Declaração de Imposto de Renda Retido na Fonte (DIRF), E-Social, Web Contratos e, elaborar mensalmente, as Guias de Recolhimentos à Previdência Social;

XI - Elaborar os quadros estatísticos sobre os dispêndios mensais realizados para fins de acompanhamento, avaliação e replanejamento;

XII - Promover o atendimento e o fornecimento de informações aos segurados a respeito da sua relação funcional com o IPASPEC, orientando-os quanto aos seus direitos, deveres, vantagens, responsabilidades e obrigações;

XIII - Cumprir outros objetivos que sejam oportunos, pertinentes e adequados a realização das finalidades e objetivos deste Instituto.

Ao **Diretor Previdenciário** do IPASPEC compete o planejamento, a coordenação, a execução e o controle das atividades de análise, acompanhamento, concessão de benefícios e repasses dos segurados ativos do Instituto, e especificamente:

I – Coordenar as atividades de planejamento, organização e gerenciamento da Diretoria sob sua responsabilidade;

II - Acompanhar e coordenar o gerenciamento da prestação dos serviços de atendimento previdenciário, por demanda dos servidores públicos do Municipal ou de seus dependentes legais, procedendo às orientações e aos encaminhamentos que forem indicados a cada caso;

III - Definir programas e prestações de serviços previdenciários preparatórios à aposentadoria dos servidores públicos, bem como de programas de esclarecimentos voltados à manutenção do servidor em atividade;

IV - Acompanhar a perfeita formalização de processos previdenciários e remessas ao Tribunal de Contas do Estado do Espírito Santo - TCE/ES, para fins de registro naquele Órgão;

V – Formalizar e organizar processos de compensação previdenciária (COMPREV);

VI - Determinar e acompanhar o cumprimento de outras finalidades que sejam oportunas, pertinentes e adequadas à prestação de serviços de assistência previdenciária aos servidores e seus dependentes, assim como o apoio e informação das tramitações de seus pleitos;

VII - Elaborar, executar e controlar um programa de agendamentos, atendimentos e análises de concessão de benefícios previdenciários aos servidores do Município, com vistas a lhes informar sobre benefícios previdenciários e suas formas de concessão;

VIII - Acompanhar e controlar os prazos de recadastramentos e recenseamento dos servidores que estejam sob os benefícios de aposentadorias e pensões, na finalidade de que não se ultrapasse os prazos estabelecidos em lei;



IPASPEC

Instituto de Previdência Social
do Município de Pedro Canário



IX – Promover o recadastramento e a comprovação de vida anualmente dos segurados aposentados e pensionistas do IPASPEC;

X - Desenvolver e coordenar as tarefas referentes às solicitações dos servidores relacionadas à área previdenciária, no que se refere à concessão de benefício de aposentadoria;

XI - Encaminhar os servidores aos órgãos competentes, quando o assunto não for relativo às atividades-fins do Instituto;

XII - Instruir e informar processos relacionados com tarefas de toda a Diretoria Previdenciária;

XIII - Coordenar a expedição de Certidões de tempo de contribuição;

XIV – Acompanhar, atualizar e lançar os repasses mensais das contribuições previdenciárias individuais dos servidores ativos;

XV - Preencher e enviar Demonstrativos do CADPREV;

XVI – Cumprir finalidades correlatas.

Os Diretores mencionados, eleitos pelos segurados do IPASPEC, obedecendo ao seguinte:

I – Mandato de 04 (quatro) anos, permitida até duas reconduções sucessivas em cada cargo;

II – Ser segurado do Instituto, ao mínimo dez anos;

III – ter no mínimo 21 (vinte e um) anos de idade na data da posse;

IV – Não exercer mandato na Diretoria ou Conselho Fiscal do SINDIPEC;

V – Assinar termo de posse no primeiro dia útil do exercício seguinte ou quando se tratar de eleição fora de época assinará o termo de posse na data conforme edital de convocação;

VI – Eleição convocada por edital, com interstício mínimo de 15 (quinze) dias nos casos normais pelo Presidente do Conselho Deliberativo e em casos extraordinários por maioria dos seus membros.

Os servidores eleitos para os cargos de Diretores do Instituto serão obrigatoriamente colocados à disposição do mesmo, através de ato do órgão competente, sem prejuízo de seus vencimentos e vantagens.

Dados da Diretoria do IPASPEC

Diretor Presidente do IPASPEC

Nome: Ronan Dalmagro.



IPASPEC

Instituto de Previdência Social
do Município de Pedro Canário



E-mail: ronandalmagro@hotmail.com
Endereço: Rua Santa Maria, 446 , Boa Vista, Pedro Canário — ES.
CPF: 088.204.***-**
Gestão: 01/02/2022 a 31/12/2025
Ato nomeação: Portaria 001/2022
Período: 01/01 a 31/01/2025

Diretor Financeiro do IPASPEC
Nome: Enéias dos Santos Gama
CRC:016079 /ES — Técnico em Contabilidade
E-mail: eneiassgama@hotmail.com
Endereço: Rua São Mateus, 225, Boa Vista, Pedro Canário — ES
CPF: 070.719.***-**
Gestão: 01/02/2022 a 31/12/2025
Ato nomeação: Portaria 001/2022
Período: 01/01 a 31/12/2025

Diretora Administrativa do IPASPEC
Nome: Telma Josefa da Fonseca
E-mail: telmajf@hotmail.com
Endereço: Travessa Benevides Júnior, 20, Centro, Pedro Canário — ES
CPF: 078.058.***-**
Gestão: 01/02/2022 a 31/12/2025
Ato nomeação: Portaria 001/2022
Período: 01/01 a 31/12/2025

Diretor Previdenciário do IPASPEC
Nome: Luiz Augusto Brunelli
CRC: 015380/ES – Técnico em Contabilidade
E-mail: luizaugustobrunelli@hotmail.com
Endereço: AV. Vitória, 333, centro, Pedro Canário – ES
CPF:827.088.***- **
Gestão: 01/02/2022 a 31/12/2025
Ato nomeação: Portaria 001/2022
Período: 01/01 a 31/12/2025

Do Comitê de Investimentos

O Comitê de Investimentos visa dar suporte técnico e assessorar no processo decisório quanto à formulação e à execução da política de investimentos dos recursos garantidores das reservas técnicas do plano de benefícios do RPPS, sendo de sua competência analisar a conjuntura, cenários e perspectivas de mercado e seu reflexo no patrimônio do Instituto; traçar estratégias de composição de ativos e de alocação com base nos cenários; avaliar as opções de investimento e estratégias que envolvam compra, venda e/ou renovação dos ativos das carteiras do IPASPEC; avaliar riscos



IPASPEC

Instituto de Previdência Social
do Município de Pedro Canário



potenciais; analisar os resultados da carteira de investimentos do IPASPEC e fornecer subsídios para a elaboração ou alteração na Política de Investimentos.

O Comitê de Investimentos do IPASPEC é composto por 03 (três) membros, atendendo ao disposto no art. 2º da Portaria nº 519, de 24 de agosto de 2011 e alterações do MPS.

Dados do Comitê de Investimentos

Gestor de recursos do Comitê de Investimentos

Nome: Luiz Augusto Brunelli

CRC: 015380/ES – Técnico em Contabilidade

E-mail: luizaugustobrunelli@hotmail.com

Endereço: AV. Vitória, 333, centro, Pedro Canário – ES

CPF: 827.088.***- **

Período: 01/01 a 31/12 de 2025

Decreto: 234/2022

Lei: 65/2025

Membro do Comitê de Investimentos

Nome: Juliana Dalmagro

Fiscal municipal

E-mail: luizaugustobrunelli@hotmail.com

Endereço: Rua. São Paulo, 309, Boa Vista, Pedro Canário – ES

CPF: 097.657.***- **

Período: 01/01 a 31/12 de 2025

Decreto: 234/2022

Lei: 65/2025

Membro do Comitê de Investimentos

Nome: Juliana Santos Borgo

Auxiliar Administrativo

E-mail: juliborgo@hotmail.com

Endereço: Rua: Benevides Júnior, 585, Centro, Pedro Canário – ES

CPF: 087.284.***- **

Período: 01/01 a 31/12 de 2025

Decreto: 234/2022

Membro do Comitê de Investimentos

Nome: Enéias dos Santos Gama

E-mail: eneiasgama@hotmail.com

Endereço: Rua São Mateus, 225, Boa Vista, Pedro Canário — ES

CPF: 070.719.***- **

Período: 01/01 a 31/12/2025

Decreto: 234/2022

Lei: 65/2025



IPASPEC

Instituto de Previdência Social
do Município de Pedro Canário



Presidente Comitê de Investimentos

Nome: Ronan Dalmagro.

E-mail: ronandalmagro@hotmail.com

Endereço: Rua Santa Maria, 446 , Boa Vista, Pedro Canário — ES.

CPF: 088.204.***-**

Período: 01/01 a 31/01/2025

Decreto: 234/2022

Lei: 65/2025

DO ADMINISTRATIVO

Atuante nas demandas, no que tange atendimentos, controle de processos, ofícios, portarias, e-mails, entre outras de interesse deste Instituto de Previdência.

Da Comissão de Levantamento e Avaliação Patrimonial

Compete a Comissão de Levantamento e Avaliação Patrimonial:

I- Verificação da localização física de todos os bens patrimoniais do IPASPEC;

II- Avaliação do estado de conservação dos bens;

III- Identificação dos bens pertencentes eventualmente não tombados;

IV- Identificação de bens patrimoniais não localizados;

V- Emissão de relatório final acerca das observações anotadas ao longo do processo do inventário, constando as informações quanto aos procedimentos realizados, à situação geral do patrimônio do IPASPEC e as recomendações para corrigir as irregularidades apontadas, assim como, eliminar ou reduzir ocorrências futuras, se for o caso;

VI- Classificar os bens inservíveis (ociosos, recuperáveis, irrecuperáveis e antieconômicos);

VII- Elaborar relatório de conclusão, e encaminhá-lo a Diretoria do IPASPEC, inclusive recomendando a baixa de bens inservíveis;

VIII- Realizar outras atividades correlatas.

Presidente da Comissão de Levantamento e Avaliação Patrimonial

Nome: Luiz Augusto Brunelli

CRC: 115380/ES – Técnico em Contabilidade

E-mail: luizaugustobrunelli@hotmail.com

Endereço: AV. Vitória, 333, centro, Pedro Canário – ES

CPF: 827.088.***-**

Período: 01/01 a 31/12 de 2025

Portaria: 011/2023

Membro da Comissão de Levantamento e Avaliação Patrimonial

Nome: Enéias dos Santos Gama.

E-mail: eneiasgama@hotmail.com

Endereço: Rua São Mateus, 225, Boa Vista, Pedro Canário — ES

CPF: 070.719.***-**.



IPASPEC

Instituto de Previdência Social
do Município de Pedro Canário



Período: 01/01 a 31/12 de 2025

Portaria: 011/2023

Membro da Comissão de Levantamento e Avaliação Patrimonial

Nome: Telma Josefa da Fonseca

E-mail: telmajf@hotmail.com

Endereço: Travessa Benevides Júnior, 20, Centro, Pedro Canário — ES

CPF: 078.058.***-**

Período: 01/01 a 31/12/2025

Portaria: 011/2023

Da Assessoria Jurídica (Procuradoria)

Instituto de Previdência é assessorado pela Procuradoria Geral do Município. Dentre as competências, destaca-se emissão de pareceres nos parâmetros jurídicos, na conformidade da Lei, bem como representar a Autarquia junto aos órgãos competentes.

Dados do Procurador Jurídico

Nome: Tacio Di Paula Almeida Neves

E-mail: tacioadvogado@hotmail.com

Endereço: Rua Oliveira, S/N, Centro, Pedro Canário — ES.

CPF: 015.279.***-**

Período: 01/01 a 31/12 de 2025.

Efetivo

Da Assessoria de Assuntos Institucionais

Compete ao assessor de Assuntos institucionais:

I - Controlar a observância dos prazos para emissão de pronunciamentos, pareceres e informações da responsabilidade da Diretoria Executiva;

II - Receber e atender com cordialidade a todos quantos o procurem para tratar, de assuntos de interesse do cidadão ou da comunidade, providenciando, quando for o caso, o seu encaminhamento necessário;

III - Acompanhar junto a Procuradoria Municipal, os processos pendentes de emissão de pareceres em assuntos administrativos, jurídicos, previdenciários e judiciais do IPASPEC;

IV - Acompanhar e comunicar a Diretoria Executiva eventual necessidade de atualizações na legislação, bem como comunicar a Procuradoria Municipal eventual necessidade revisão dos entendimentos administrativos previdenciários eventualmente superados;

V - Diligenciar a distribuição de citações, intimações e processos, cumprimento de prazos para a Procuradoria Municipal, e aos membros da Diretoria Executiva;



IPASPEC

Instituto de Previdência Social
do Município de Pedro Canário



- VI - Representar o IPASPEC junto a Procuradoria Municipal, em processos administrativos, previdenciários e judiciais;
- VII - Assessorar os membros da diretoria Executiva, do Conselho Fiscal, do Conselho Deliberativo e do Comitê de Investimentos, em assuntos administrativos, previdenciários com relação a legislação vigente tendo como interessado o IPASPEC;
- VI - Fazer manifestações nos autos dos processos administrativos e previdenciários, bem como solicitar manifestação jurídica da Procuradoria Municipal;
- VII - Fazer minutas de Ofícios, Portarias, Instruções Normativas e outros atos administrativos;
- VIII - Assessorar nas respostas à citações, intimações, notificações dos órgão de controle;
- IX - Assessorar os membros da Diretoria Executiva em publicações e comunicações nas redes sociais e no site oficial do Instituto;
- X - Exercer outras atribuições que lhe sejam conferidas pelo Diretor Presidente.

Dados do Assessor de Assuntos Institucionais.

Nome: Francielly Oliveira Martins
E-mail: franciellyoliveiramartins@gmail.com
Endereço: Rua Castelo, 59, Centro, Pedro Canário — ES.
CPF: 141.212.***-**
Período: 01/01 a 31/12 de 2025.
Portaria: 014/2024
Comissionado

Do Controle do Almojarifado e Patrimônio

Realização de Controle do almojarifado e Patrimônio, entre outros relacionados ao termo.

Dados do responsável do Controle do Almojarifado e Patrimônio.

Nome: Alexandre Lúcio da Silva.
E-mail: ipaspec@hotmail.com
Endereço: AV. Vila Velha, 150, centro, Pedro Canário – ES.
CPF: 379.831.***-**
Período: 01/01 a 31/12/2025
Portaria: 0012/2023
Cedido

Do Fiscal de Contratos



IPASPEC

Instituto de Previdência Social
do Município de Pedro Canário



Responsável pelo acompanhamento e fiscalização dos contratos do Instituto de Previdência.

Dados do responsável da fiscalização dos contratos.

Nome: Alexandre Lúcio da Silva.

E-mail: ipaspec@hotmail.com

Endereço: AV. Vila Velha, 150, centro, Pedro Canário – ES.

CPF: 379.831.***-**

Período: 01/01 a 31/12/2025

Portaria: 0027/2024

Cedido

Dos Benefícios Previdenciários

Levantamento, realização e acompanhamento de benefícios previdenciários, entre outros relacionados ao termo.

Dados do responsável dos benefícios previdenciários.

Nome: Luiz Augusto Brunelli

E-mail: luizaugustobrunelli@hotmail.com

Endereço: AV. Vitória, 333, centro, Pedro Canário – ES

CPF: 827.088.***-**

Período: 01/01 a 31/12 de 2025

Portaria: 040/2024

B) LEI DE REESTRUTURA DO IPASPEC

A Lei Municipal nº 776, de 22 de dezembro de 2006, dispõe sobre a reestruturação do Instituto de Previdência e Assistência dos Servidores do Município de Pedro Canário - IPASPEC, além de estabelecer outras providências correlatas.

Essa legislação é essencial para o entendimento do funcionamento do IPASPEC, tendo em vista que orienta a estrutura organizacional e administrativa do Instituto, bem como as normas que regem sua atuação.

O texto completo da referida Lei pode ser acessado por meio do seguinte link: https://pedrocanario.legislacaocompilada.com.br/Arquivo/Documents/legislacao/html_impresao/L7762006.html.

C) DA CONTROLADORIA GERAL MUNICIPAL

Lailla Oliveira Sousa

Controladora Geral do Município (CGM)



IPASPEC

Instituto de Previdência Social
do Município de Pedro Canário



E-mail: cgm@pedrocanario.es.gov.br

Endereço: Rua São Paulo, nº 220, Boa Vista. Pedro Canário/ES. CEP: 29970-000.

Competências

A Autarquia está submetida as atribuições **da Controladoria Geral do Município - Artigo 13 da Lei Complementar Municipal nº. 060/2025.**

Compete à Controladoria Geral Municipal a execução dos conjuntos de atividades que constam nesta Lei, e na norma que instituiu o órgão e ainda:

I- Coordenar as atividades relacionadas com o Sistema de Controle Interno dos Poderes Executivo, abrangendo as administrações Direta e Indireta; II- Promover a integração operacional e orientar a elaboração dos atos normativos sobre procedimentos de controle; III- apoiar o controle externo no exercício de sua missão institucional, supervisionando e auxiliando as unidades executoras no relacionamento com o Tribunal de Contas do Estado, quanto ao encaminhamento de documentos e informações, atendimento às equipes técnicas, recebimento de diligências, elaboração de respostas, tramitação dos processos e apresentação dos recursos; IV- Assessorar a administração nos aspectos relacionados com os controles interno e externo e, quanto à legalidade dos atos de gestão, emitindo relatórios e pareceres sobre os mesmos; V- Interpretar e pronunciar-se sobre a legislação concernente à execução orçamentária, financeira e patrimonial; VI- Medir e avaliar a eficiência, eficácia e efetividade dos procedimentos de controle interno, através das atividades de auditoria interna a serem realizadas, mediante metodologia e programação próprias, nos diversos sistemas administrativos do Poder Executivo, abrangendo as administrações Direta e Indireta, expedindo relatórios com recomendações para o aprimoramento dos controles; VII- Avaliar o cumprimento dos programas, objetivos e metas espelhadas no Plano Plurianual, na Lei de Diretrizes Orçamentárias e no Orçamento, inclusive quanto a ações descentralizadas executadas à conta de recursos oriundos dos Orçamentos Fiscal e de Investimentos; VIII- Exercer o acompanhamento sobre a observância dos limites constitucionais, da Lei de Responsabilidade Fiscal e os estabelecidos nos demais instrumentos legais; IX- Estabelecer mecanismos voltados a comprovar a legalidade e a legitimidade dos atos de gestão e avaliar os resultados, quanto à eficácia, eficiência e economicidade na gestão orçamentária, financeira, patrimonial e operacional nos Poderes Executivo e Legislativo, abrangendo suas administrações Direta e Indireta, bem como, na aplicação de recursos públicos por entidades de direito privado; X- Exercer o controle das operações de crédito, avais e garantias, bem como dos direitos e haveres do Ente; XI- Supervisionar as medidas adotadas pelo Poder Executivo Municipal, para o retorno da despesa total com pessoal ao respectivo limite, caso necessário, nos termos dos artigos 22 e 23 da Lei de Responsabilidade Fiscal; XII- Tomar as providências, conforme o disposto no art. 31 da Lei de Responsabilidade Fiscal, para recondução dos montantes das dívidas consolidada e mobiliária aos respectivos limites; XIII- Aferir a destinação dos recursos obtidos com a alienação de ativos, tendo em vista as restrições constitucionais e as da Lei de Responsabilidade Fiscal; XIV- Acompanhar a divulgação dos instrumentos de transparência da gestão fiscal nos termos da Lei de Responsabilidade Fiscal, em especial quanto ao Relatório Resumido da Execução Orçamentária e ao Relatório de Gestão Fiscal, aferindo a consistência das informações constantes de tais documentos; XV- Participar do processo de planejamento e acompanhar a elaboração do Plano Plurianual, da Lei de Diretrizes Orçamentárias e da Lei Orçamentária; XVI- manifestar-se, quando solicitado pela administração,



IPASPEC

Instituto de Previdência Social
do Município de Pedro Canário



acerca da regularidade e legalidade de processos licitatórios, sua dispensa ou inexigibilidade e sobre o cumprimento e/ou legalidade de atos, contratos e outros instrumentos congêneres; XVII- Propor a melhoria ou implantação de sistemas de processamento eletrônico de dados em todas as atividades da administração pública, com o objetivo de aprimorar os controles internos, agilizar as rotinas e melhorar o nível das informações; XVIII- Instituir e manter sistema de informações para o exercício das atividades finalísticas do Sistema de Controle Interno; XIX- Verificar os atos de admissão de pessoal, aposentadoria, reforma revisão de proventos e pensão para posterior registro no Tribunal de Contas Estado do Espírito Santo; XX- Manifestar através de relatórios, auditorias, inspeções, pareceres e outros pronunciamentos voltados a identificar e sanar as possíveis irregularidades; XXI- Alertar formalmente a autoridade administrativa competente para que instaure imediatamente a Tomada de Contas, sob pena de responsabilidade solidária, as ações destinadas a apurar os atos ou fatos inquinados de ilegalidade, ilegítimos ou antieconômicos que resultem em prejuízo ao erário, praticados por agentes públicos, ou quando não forem prestadas as contas ou, ainda, quando ocorrer desfalque, desvio de dinheiro, bens ou valores públicos; XXII- Revisar e emitir parecer sobre os processos de Tomadas de Contas Especiais instaurados pelo Poder Executivo e Legislativo, incluindo as Administrações Direta e Indireta, determinadas pelo Tribunal de Contas do Estado; XXIII- Representar ao TCEES, sob pena de responsabilidade solidária, sobre as irregularidades e ilegalidades identificadas e as medidas adotadas; XXIV- Emitir parecer conclusivo sobre as contas anuais prestadas pela administração; XXV- Realizar outras atividades de manutenção e aperfeiçoamento do Sistema de Controle Interno; XXVI- Apresentar, no prazo estabelecido pelo seu superior hierárquico, relatório das atividades desenvolvidas pelo setor; XXVII - Exercer a representação do cidadão junto à Administração Municipal; XXVIII - Receber reclamações e ou sugestões formalizadas pelos munícipes com dados de identidade e endereço completo, analisando-as em conjunto com os órgãos envolvidos, mantendo o cidadão informado em relação às providências e soluções adotadas; XXIX - Solicitar aos diversos órgãos da Administração Municipal, direta e indireta, dados e informações sobre serviços prestados diariamente aos munícipes visando à centralização do sistema de informações; XXX - Sugerir medidas de aprimoramento da organização e das atividades desenvolvidas pelo Poder Executivo Municipal em benefício dos Munícipes; XXXI- executar outras atividades afins ou que lhe forem delegadas pelos superiores hierárquicos. Parágrafo Único. Compete ainda a Secretaria Municipal de Controle, Ouvidoria e Transparência a execução de atividades que constam nesta Lei com referência ao Poder Legislativo Municipal, Fundo Municipal de Saúde e ao Instituto de Previdência Social do Município de Pedro Canário, excetuando as atribuições legislativas e de controle externo.

Dados da Controladora Geral do Município

Nome: Lailla Oliveira Sousa.

E-mail: lailla.sousa@live.com.

E-mail: cgm@pedrocanario.es.gov.br

E-mail: ouvidoria@pedrocanario.es.gov.br

Endereço: Rua São Paulo, 55, Boa Vista, Pedro Canário — ES.

CPF: 116.640.***-**.

Período: 01/01 à 31/12 de 2025.

Decreto: 13/2025

Dados do Auditor do controle interno



IPASPEC

Instituto de Previdência Social
do Município de Pedro Canário



Nome: Jedeias José dos Santos Júnior
CRC: 15381/ES — Técnico em Contabilidade
E-mail: jedeiasjunior@hotmail.com
Endereço: Av. Minas Gerais, s/n, Pedro Canário - ES
CPF: 079.685.***-**
Período: 01/01 à 28/02 de 2025
Portaria: 053/2021

D) DO PLANO DE CUSTEIO

Conforme a Lei de Nº 776/2006, a Lei de Nº 1.402/2020, a Lei de Nº 1.478/2022, a Lei de Nº 1.508/2022, e decreto de ratificação, nº 334, de 02 de dezembro de 2022, Lei municipal Nº 1.567, de 07 de dezembro de 2023, e Lei municipal Nº 1.632, de 03 de dezembro de 2025.

Contribuição Patronal	16,45% - (Leis 776/2006 e 1.402/2020)
Déficit Atuarial	11,02% - (Lei 1.508/2022 - Lei 1.567/2023 – 1.632/2025)
Alíquota dos Segurados	14,00% - (Leis 776/2006 e 1.402/2020)
Taxa Administrativa	2,7% - (Lei 1508/2022)

E) DO PLANO DE BENEFÍCIO

O Plano de Benefício é Previdenciário, conforme a Lei 776/2006, de Reestruturação do Instituto de Previdência e suas alterações.

O Instituto de Previdência não adotou segregação de massa.

F) DA COMPOSIÇÃO DA DIRETORIA

Da Diretoria Executiva

A administração do IPASPEC está estabelecida no art. 2º da Lei nº 44, de 29 de dezembro de 2021, que define a formação da Diretoria Executiva.

Em conformidade com a legislação vigente, será demonstrada a Portaria nº 060/2022 da Secretaria Municipal de Governo, bem como a Portaria nº 025/2022 da Câmara Municipal, ambas do Município de Pedro Canário/ES, que designaram servidores públicos para a composição dessa Diretoria, com o objetivo de garantir a eficiência e a boa gestão dos serviços previdenciários, conforme as normas estabelecidas pelo RPPS.

Os servidores eleitos para os cargos de Diretores do Instituto serão obrigatoriamente colocados à disposição do mesmo, através de ato do órgão competente, sem prejuízo de seus vencimentos e vantagens.



IPASPEC

Instituto de Previdência Social
do Município de Pedro Canário



**PREFEITURA DE
PEDRO CANÁRIO**

SECRETARIA MUNICIPAL
DE GOVERNO

PORTARIA Nº 060, 01 DE FEVEREIRO DE 2022.

**"COLOCA SERVIDORES A DISPOSIÇÃO DO
INSTITUTO DE PREVIDÊNCIA SOCIAL DO
MUNICÍPIO DE PEDRO CANÁRIO (IPASPEC)
E DÁ OUTRAS PROVIDÊNCIAS"**

O PREFEITO MUNICIPAL DE PEDRO CANÁRIO, Estado do Espírito Santo, no uso de suas atribuições legais que lhes são conferidas por Lei;

CONSIDERANDO que os servidores RONAN DALMAGRO, ENEIAS DOS SANTOS GAMA E LUIZ AUGUSTO BRUNELLI, foram eleitos no dia 17/01/2022 para o quadriênio 2022/2025 pelos servidores públicos municipais como Diretor Presidente, Diretor Financeiro e Diretor Previdenciário do IPASPEC (Instituto de Previdência Social do Município de Pedro Canário) respectivamente.

RESOLVE:

Artigo 1º - COLOCAR à disposição do IPASPEC (INSTITUTO DE PREVIDÊNCIA SOCIAL DO MUNICÍPIO DE PEDRO CANÁRIO), o Sr. RONAN DALMAGRO - DIRETOR PRESIDENTE, o Sr. ENEIAS DOS SANTOS GAMA - DIRETOR FINANCEIRO e o Sr. LUIZ AUGUSTO BRUNELLI - DIRETOR PREVIDENCIÁRIO.

Artigo 2º - Esta Portaria entra em vigor na data de sua publicação, revogadas as disposições em contrário.

REGISTRE-SE, PUBLIQUE-SE E CUMPRA-SE.

Secretaria Municipal de Governo, Estado do Espírito Santo, ao primeiro dia do mês de fevereiro do ano de dois mil e vinte e dois.

Assinado por BRUNO TEÓFILO ARAÚJO
084.933.477-28
Prefeitura Municipal de Pedro Canário
01/02/2022 13:35:32

BRUNO TEÓFILO ARAÚJO
Prefeito Municipal

Registrado e publicado nesta Secretaria Municipal de Governo do Município de Pedro Canário-ES, e afixado no local de costume ao primeiro dia do mês de fevereiro do ano de dois mil e vinte e dois.

Assinado por DARLEY SIMÕES FIGUEIREDO
589.462.286-34
Prefeitura Municipal de Pedro Canário
01/02/2022 13:39:19

DARLEY SIMÕES FIGUEIREDO
Secretário Municipal de Governo

Assinado digitalmente. Acesso: <http://www.pedrocanario.es.gov.br> Chave: 2106c0a9-2b3d-49b0-8bb0-9b85cad70bd1
PORTARIA Nº 00060/2022





IPASPEC

Instituto de Previdência Social
do Município de Pedro Canário



CÂMARA MUNICIPAL DE
PEDRO CANÁRIO
Aqui começa o Espírito Santo

PORTARIA Nº 025/2022

**“COLOCA SERVIDORA A DISPOSIÇÃO
DO INSTITUTO DE PREVIDÊNCIA
SOCIAL DO MUNICÍPIO DE PEDRO
CANÁRIO (IPASPEC)”**

O Presidente da Câmara Municipal de Pedro Canário, Estado do Espírito Santo, no uso de suas atribuições que lhe são conferidas pelo artigo 39, inciso XXIX, do Regimento Interno Cameral;

Considerando que a servidora Sr.^a **TELMA JOSEFA DA FONSECA** foi eleita no dia 17/01/2022 pelos servidores públicos municipais como Diretora Administrativa do o Instituto de Previdência Social do Município de Pedro Canário (IPASPEC);

Considerando o art. 9º §1º da Lei Complementar nº 044/2021 determina a cessão do servidor eleito para o cargo da diretoria ao IPASPEC.

RESOLVE:

Art. 1º. Coloca à disposição são do Instituto de Previdência Social do Município de Pedro Canário a servidora efetiva Sr.^a **TELMA JOSEFA DA FONSECA**.

Art. 2º. Esta Portaria entra em vigor na data de 01 de fevereiro de 2022, revogadas as disposições em contrário.

Registre-se, publique-se e cumpra-se.

Gabinete da Presidência, em 01 de fevereiro de 2022.

DENIS PEREIRA AMÂNCIO
Presidente da Câmara Municipal de Pedro Canário

Registrada e publicada no átrio desta Casa de Leis em 01 de fevereiro de 2022.

FELIPE DA CRUZ SILVA
Chefe de Gabinete

Rua Dr. Washington Luiz da Silva, S/N, Bairro Novo Horizonte – Pedro Canário – CEP 29.970-000
camara@pedrocanario.es.leg.br – Tel/Fax. (27) 3764-2226 – CNPJ 27.559.947/0001-93

G) DOS CONSELHOS DO RPPS



IPASPEC

Instituto de Previdência Social
do Município de Pedro Canário



Do Conselho Deliberativo

O Decreto Municipal nº 343, de 07 de dezembro de 2022, dispõe sobre a nomeação dos membros que irão compor o Conselho Deliberativo e o Conselho Fiscal do Instituto de Previdência Social do Município de Pedro Canário – IPASPEC. O referido decreto estabelece a designação de servidores e representantes para esses conselhos, os quais têm como principal função colaborar na gestão, deliberação e fiscalização das atividades do RPPS, assegurando a transparência, a conformidade com a legislação vigente e a boa administração dos recursos previdenciários.

Dados dos membros do Conselho Deliberativo

Decreto: 343, 07 de dezembro de 2022.

Nome: Marcos Egídio Brunelli

E-mail: marcosegidiobrunelli@hotmail.com

Endereço: Rua São Vicente, 78, Boa Vista, Pedro Canário – ES

Agente Administrativo.

CPF: 016.961.***-**

Período: 01/01 a 31/12 de 2025

Decreto: 343/2022

Nome: Herlan Oliveira Dias de Freitas.

E-mail: herlanfreitaoli@hotmail.com.

Endereço: Rua Boa Esperança, 242, Centro, Pedro Canário – ES.

CPF: 790.410.***-**.

Período: 01/01 a 31/12 de 2025

CRC: ES-009100/0 -Técnico em Contabilidade.

Decreto: 343/2022.

Nome: Odília de Jesus Queiroz

E-mail: odiliadejesusqueiroz@hotmail.com

Endereço: Rua Castelo Branco, 200, Santa Rita, Pedro Canário – ES

Aposentado

CPF: 674.497.***-**

Período: 01/01 a 31/12 de 2025

Decreto: 343/2022

Do Conselho Fiscal

Dados dos Membros do Conselho Fiscal

Decreto: 343, 07 de dezembro de 2022.

Nome: Marcos Antônio Souza Gomes

E-mail: marcosgomes12@hotmail.com



IPASPEC

Instituto de Previdência Social
do Município de Pedro Canário



Endereço: Rua São Vicente, 342, Boa Vista, Pedro Canário – ES

CPF: 046.000.***-**

Período: 01/01 a 31/12 de 2024.

CRC: ES-019570/O - Técnico em Contabilidade.

Decreto: 343/2022

Nome: Alcimar Alves Pereira

E-mail: alcimarpereira@yahoo.com.br

Endereço: Rua Morro Dantas, 902, Centro, Pedro Canário – ES

Auxiliar Administrativo

CPF: 034.767.***-**

Período: 01/01 a 31/12 de 2025.

Decreto: 343/2022

Nome: Vera Lúcia Pacheco de Oliveira

E-mail: verapachecooliveira@hotmail.com

Endereço: Rua: Mario Vello Silves, 172, Centro, Pedro Canário — ES.

CPF: 554.394.***-**.

Período: 01/01 a 31/12 de 2025.

Portaria: 343/2022

H) DAS REUNIÕES

Foram realizadas reuniões para tratar de assuntos de interesse do IPASPEC.

Principais assuntos:

30/01/2025

Resultado dos investimentos do exercício de 2024;

Andamento do Pró-Gestão;

Cenário econômico atual;

Plano de ações para 2025;

Capacitação - certificação profissional.

20/02/2025

Cenário econômico atual

Rentabilidade no mês de janeiro de 2025;

Capacitação - certificação profissional;

Apresentação, análise e aprovação da Avaliação Atuarial;

Prestação de Contas do Exercício de 2024.

13/03/2025

Cenário econômico atual e desempenho das aplicações em fevereiro de 2025;

Aprovação do Relatório de Investimentos – fevereiro/2025;

Apresentação do sistema de Empréstimo Consignado;



IPASPEC

Instituto de Previdência Social
do Município de Pedro Canário



Apresentação do Relatório de Governança;
Aprovação e assinatura do parecer da Prestação de Contas Anual;
Capacitação - certificação profissional;
Apresentação da programação do XVIII Seminário capixaba de Previdência.
Apresentação da Pré-Auditoria do pró-Gestão;
Relatório do Controle Interno para ciência e deliberação.

17/04/2025

Cenário econômico atual;
Desempenho das aplicações no mês de março de 2025;
Relatório Mensal de investimentos de março de 2025;
Importância da capacitação para certificação profissional;
Pró-Gestão obtida em março de 2025;
Audiência Pública;
Confirmação das inscrições do XVIII Seminário capixaba de Previdência.

22/05/2025

Cenário econômico atual e desempenho das aplicações em abril de 2025;
Aprovação do Relatório de Investimentos – abril/2025;
Empréstimo Consignado;
ENFOC – TCE/ES;
Reforma da Previdência;
Café com aposentados e pensionistas;
Importância da capacitação para certificação profissional.

12/06/2025

Cenário econômico atual e desempenho das aplicações em maio de 2025;
Aprovação do Relatório de Investimentos – maio/2025;
Renovação do Certificado de regularidade previdenciária – CRP;
Relatório da gestão Contábil;
Importância da certificação profissional;
Compra ou construção da sede do IPASPEC;

10/07/2025

Cenário econômico atual e desempenho das aplicações em junho de 2025;
Apresentação do Relatório de Investimentos – junho/2025;
Relatório contábil das Prestações de Contas Mensais enviadas regulamente;
Relatório contábil das Contribuições e repasses das unidades gestoras do município;
Cenário do Déficit Financeiro;
Atividades – Pró-gestão;
Importância da certificação profissional.

14/08/2025

Cenário econômico atual e desempenho das aplicações em julho de 2025;
Apresentação do Relatório de Investimentos – julho/2025;



IPASPEC

Instituto de Previdência Social
do Município de Pedro Canário



Preparação do III encontro institucional do IPASPEC.

Plano de Ação referente ao Déficit Financeiro;

Importância da certificação profissional;

Cursos de capacitações.

18/09/2025

Cenário econômico atual e desempenho das aplicações em agosto de 2025;

Apresentação do Relatório de Investimentos – agosto/2025;

Relatório Semestral da Ouvidoria;

Preparação do III encontro institucional do IPASPEC;

Apresentação Contábil das Receitas e Despesas e demonstração do Déficit atual.

23/10/2025

Cenário econômico atual e desempenho das aplicações em setembro de 2025;

Apresentação do Relatório de Investimentos – setembro/2025;

Relatório Semestral do Controle Interno;

Preparação do III encontro institucional do IPASPEC em 19/11;

Sugestão de cursos.

13/11/2025

Cenário econômico atual e desempenho das aplicações em outubro de 2025;

Apresentação do Relatório de Investimentos – outubro/2025;

Apresentação da Política Anual de Investimentos-2026;

Divisão de tarefas para III encontro institucional e Audiência Pública do IPASPEC em 19/11;

18/12/2025

Cenário econômico atual e desempenho das aplicações em novembro de 2025;

Apresentação do Relatório de Investimentos – novembro/2025;

Aprovação da Política Anual de Investimentos;

Realização do Plano de Ação para – 2026.

I) DAS PRINCIPAIS CONSIDERAÇÕES REALIZADAS

Entre as principais atuações, destaca-se a reunião para análise e aprovação das contas de Gestão do exercício de 2024, análise e aprovação da Política Anual de Investimentos, Análise a aprovação da Avaliação Atuarial, Audiência Pública, III Momento Institucional do IPASPEC, Plano de ação para o Déficit Financeiro, entre outros.

J) DA BASE CADASTRAL

Em conformidade com o previsto na Lei municipal, as ações realizadas para atualização da BASE CADASTRAL foram por meio de um recadastramento / Censo, promovido pela Prefeitura municipal de Pedro canário, bem como o Instituto de Previdência Social de Pedro Canário.



IPASPEC

Instituto de Previdência Social
do Município de Pedro Canário



O **Censo Previdenciário** é uma ação-chave para a **sustentabilidade dos RPPS**. A atividade tem por objetivo **atualizar os dados cadastrais, funcionais e financeiros** de todos os servidores efetivos ativos, aposentados e pensionistas, com teor de obrigatoriedade, a participação de **todos os servidores convocados**.

Neste **sentido**, viabiliza a tomada de decisões mais coerentes com a realidade da massa de segurados do ente.

K) DO RECADASTRAMENTO ANUAL

Conforme a portaria 033, de 28 de dezembro de 2023, é previsto que o recadastramento seja realizado durante o ano, na data de aniversário dos inativos e pensionistas, com a data de término prevista para 31 de dezembro de cada exercício.

O recadastramento foi realizado com sucesso, tendo em vista que 100% dos aposentados e pensionistas foram alcançados.

L) DO CENSO PREVIDENCIÁRIO

Conforme processo de nº 29.999/2023, o Censo, que ocorreu de 06/11/2023 a 10/11/2023, alcançando 88,63% dos servidores Ativos do Município de Pedro Canário - ES.

Referente aos aposentados e pensionistas, o censo é realizado juntamente com o recadastramento (prova de vida), no mês de aniversário de cada segurado, conforme prevê a portaria 033, de 28 de dezembro de 2023.

Vale ressaltar que o Censo previdenciário dos Ativos, aposentados e pensionistas, deve ser realizado no máximo de 5 em 5 anos.



IPASPEC

Instituto de Previdência Social
do Município de Pedro Canário



IPASPEC - INSTITUTO DE PREVIDÊNCIA SOCIAL DO MUNICÍPIO DE PEDRO CANÁRIO

PORTARIA Nº 033, 28 DE DEZEMBRO DE 2023

**"REGULAMENTA A REALIZAÇÃO
RECADASTRAMENTO ANUAL E COMPROVAÇÃO
DE VIDA DOS SEGURADOS APOSENTADOS E
PENSIONISTAS"**

O Diretor Presidente do IPASPEC – Instituto de Previdência Social do Município de Pedro Canário, no uso de suas atribuições legais que lhe confere em conformidade com a Lei Complementar nº 44/2021, e de modo especial,

CONSIDERANDO que a Lei Municipal nº 1.216 de 05 de novembro de 2015, determina o recadastramento anual dos segurados aposentados e pensionistas.

CONSIDERANDO que a obrigatoriedade anual do recadastramento, tem por finalidade a comprovação de vida e a atualização dos dados cadastrais dos segurados aposentados e pensionistas.

RESOLVE:

Art. 1º- Regularizar a realização do recadastramento com a comprovação de vida e a atualização cadastral, de acordo com a Lei Municipal nº 1.216/2015, para a partir do exercício de 2024.

§ 1º - O Recadastramento com a comprovação de vida e a atualização cadastral, deverá ser realizado por todos os aposentados e pensionistas.

§ 2º - O Recadastramento com a comprovação de vida e a atualização cadastral, será realizado no mês do aniversário do aposentado ou pensionista, devendo ser repetida todos os anos, até disposições em contrário.

Art.2º- O recadastramento é um procedimento administrativo de caráter obrigatório para aposentados e pensionistas, que consiste na comprovação anual de que o beneficiário se encontra apto à manutenção do benefício, devendo ser realizada sempre no seu mês do aniversário.

Art. 3º- O recadastramento deverá ser realizado na sede do IPASPEC, das 12h às 18h, nos dias úteis.

Art. 4º - Os Aposentados e/ou Pensionistas deverão comparecer pessoalmente na Diretoria Previdenciária que faz o controle das aposentadorias e pensões do IPASPEC, munidos dos seus respectivos documentos de identidade.

Av. Vila Velha, 152, Centro, CEP 29970-000, Pedro Canário – ES
CNPJ 31.790.223/0001-23 • Tel.: (27) 3764-1918 • e-mail: ipaspec@ipaspec.es.gov.br



IPASPEC

Instituto de Previdência Social
do Município de Pedro Canário



IPASPEC - INSTITUTO DE PREVIDÊNCIA SOCIAL DO MUNICÍPIO DE PEDRO CANÁRIO

§ 1º Os menores e os tutelados deverão estar acompanhados pelo representante legal. Os curatelados atenderão ao previsto no art. 5º.

§ 2º Será admitido o recadastramento por intermédio de procurador, mediante procuração por instrumento público, outorgando ao mandatário poderes específicos para este fim, àqueles que se encontrarem:

I - ausentes do País, comprovadamente, por meio da apresentação do Certificado de Vida emitido pelo Consulado Brasileiro;

II - impossibilitados de locomoção ou acometidos por doença grave, desde que atestada à impossibilidade de comparecimento por meio de laudo médico, condicionado à apreciação e aceitação do Conselho Deliberativo do IPASPEC.

§ 3º O laudo médico de que trata o inciso II, do parágrafo anterior, deverá conter o nome completo do beneficiário e a assinatura do profissional, com o respectivo número de registro profissional - CRM e nome legível, com data de expedição do mês em que o Aposentado ou Pensionista estiver obrigado a comparecer ao recadastramento.

§ 4º A procuração de que trata o § 2º deste artigo terá validade máxima de seis meses, renovável apenas *uma vez*, por igual período, vedado o substabelecimento.

§ 5º O procurador, o tutor ou o curador do aposentado ou pensionista firmará termo de responsabilidade perante a Administração Pública Municipal, comprometendo-se a comunicar ao órgão competente qualquer evento que modifique a condição da representação.

§ 6º Não será permitido ao procurador representar mais de um aposentado ou dependente de mais de dois instituidores de pensão, salvo parente até o segundo grau.

Art. 5º - Os Aposentados e Pensionistas inválidos acometidos de doença mental, reconhecida por laudo médico-pericial emitido pela Junta Médica Oficial, serão representados por curador, que deverá apresentar documento de identidade, termo de curatela emitido pelo Cartório de Registro Civil das Pessoas Naturais, formulário de atualização cadastral, onde deverão constar os dados necessários à identificação do curador e atestado médico quanto à saúde física do curatelado, com data não superior a trinta dias do dia do comparecimento ao recadastramento.

Av. Vila Velha, 152, Centro, CEP 29970-000, Pedro Canário - ES
CNPJ 31.790.223/0001-23 • Tel.: (27) 3764-1918 • e-mail: ipaspec@ipaspec.es.gov.br



IPASPEC

Instituto de Previdência Social
do Município de Pedro Canário



IPASPEC - INSTITUTO DE PREVIDÊNCIA SOCIAL DO MUNICÍPIO DE PEDRO CANÁRIO

§ 1º Na impossibilidade da apresentação imediata do Termo de Curatela, admitir-se-á certidão emitida pela Vara competente, onde esteja tramitando a ação de interdição, identificando o representante legal do suposto incapaz nomeado provisoriamente pelo juiz competente.

§ 2º Na hipótese de interdição do Inativo ou Pensionista, pelos motivos enumerados no Código Civil, aplicar-se-á o disposto neste artigo.

Art. 6º - Será admitida a atualização cadastral via postal nas hipóteses previstas no artigo anterior, desde que os formulários estejam devidamente preenchidos, com firma reconhecida por autenticidade atual, acompanhados de cópia autenticada do documento de identificação e encaminhados no prazo fixado no art. 2º desta Lei.

Parágrafo Único. Entende-se como firma reconhecida por autenticidade atual aquela com data do mês de recadastramento do Aposentado ou Pensionista.

Art. 7º - Será suspenso, automaticamente, o pagamento dos benefícios dos aposentados e dos pensionistas que não se recadastrarem no prazo estabelecido no art. 2º desta Portaria, na folha de pagamento do mês subsequente ao término do prazo preconizado.

Parágrafo Único. O restabelecimento do pagamento, observados os prazos regulares de emissão da folha de pagamento, dependerá do comparecimento presencial do interessado ou de seu representante legal perante a Diretoria Previdenciária do IPASPEC.

Art. 8º - Os casos omissos serão deliberados pela Diretoria Executiva e pelo Conselho Deliberativo.

Art. 9º - A Diretoria Previdenciária será responsável por todos os trâmites legais e administrativos para a realização, controle e medidas cabíveis do Recadastramento com a comprovação de vida e a atualização cadastral.

Art. 10 - Ficam revogadas as disposições administrativas contrárias a esta Portaria para o recadastramento anual.

Art. 11 - Esta Portaria entra em vigor a partir de 01 de janeiro de 2024.

REGISTRE-SE, PUBLIQUE-SE E CUMPRA-SE

Av. Vila Velha, 152, Centro, CEP 29970-000, Pedro Canário - ES
CNPJ 31.790.223/0001-23 • Tel.: (27) 3764-1918 • e-mail: ipaspec@ipaspec.es.gov.br



IPASPEC

Instituto de Previdência Social
do Município de Pedro Canário



IPASPEC - INSTITUTO DE PREVIDÊNCIA SOCIAL DO MUNICÍPIO DE PEDRO CANÁRIO

Pedro Canário - ES, 28 de dezembro de 2023.



RONAN DALMAGRO
Diretor Presidente do IPASPEC

Registrado e Publicado neste Instituto de Previdência Social do Município de Pedro Canário e afixado no local de costume, ao vigésimo oitavo dia do mês de dezembro de dois mil e vinte três.

Av. Vila Velha, 152, Centro, CEP 29970-000, Pedro Canário - ES
CNPJ 31.790.223/0001-23 • Tel.: (27) 3764-1918 • e-mail: ipaspec@ipaspec.es.gov.br



IPASPEC

Instituto de Previdência Social
do Município de Pedro Canário



2. GESTÃO DE BENEFÍCIOS

- a) Evidenciar a evolução do número de segurados, ativos, inativos e pensionistas nos últimos cinco exercícios, sempre posicionados em 31/12;

ANO 2021

Ativo = 428

Aposentados = 118

Pensionista = 28

ANO 2022

Ativo = 414

Aposentados = 135

Pensionista = 31

ANO 2023

Ativo = 383

Aposentados = 158

Pensionista = 32

ANO 2024

Ativo = 364

Aposentados = 176

Pensionista = 33

ANO 2025

Ativo = 336

Aposentados = 188

Pensionista = 35

- b) Evidenciar o quantitativo de benefícios concedidos pelo RPPS, segregados por tipo de benefícios e por exercício, nos últimos cinco anos;

(Somente Previdenciário)

ANO 2021

Aposentadoria = 16

ANO 2022



IPASPEC

Instituto de Previdência Social
do Município de Pedro Canário



Aposentadoria = 19

Pensão = 4

ANO 2023

Aposentadoria = 26

Pensão = 2

ANO 2024

Aposentadoria = 19

Pensão = 2

ANO 2025

Aposentadoria = 16

Pensão = 02

- c) Evidenciar os valores totais dispendidos com o pagamento dos benefícios concedidos pelo RPPS, segregados por tipo de benefícios e por exercício, nos últimos cinco anos;

ANO 2021

Aposentados = 3.002.400,59

Pensão = 672.057,53

ANO 2022

Aposentados = 3.893.468,83

Pensão = 760.903,01

ANO 2023

Aposentados = 5.378.868,19

Pensão = 883.516,61

ANO 2024

Aposentados = 7.012.057,48

Pensão = 938.309,13

ANO 2025

Aposentados = 8.641.112,61

Pensão = 1.026.892,78

- d) Evidenciar o número total de benefícios do RPPS dos últimos cinco anos, segregados pelo critério de reajustamento dos benefícios; (posição em 31/12)



IPASPEC

Instituto de Previdência Social
do Município de Pedro Canário



ANO 2021

Aposentadoria = 118

Pensão = 28

ANO 2022

Aposentadoria = 135

Pensão = 31

ANO 2023

Aposentadoria = 158

Pensão = 32

ANO 2024

Aposentadoria = 176

Pensão = 33

ANO 2025

Aposentadoria = 188

Pensão = 35

- e) Evidenciar o número de benefícios concedidos nos últimos cinco anos, segregados por tipo de benefício e por período, e a sua situação no toante ao registro junto ao TCEES: a) pendente de registro, aguardando providências no RPPS; b) pendente de registro, aguardando providências no TCEES, ou c) foi registrado.

ANO 2021

Aposentadoria = 16 - Pendente de registro, aguardando providências no TCEES.

ANO 2022

Aposentadoria = 77- Pendente de registro, aguardando providências no TCEES.

Pensão = 14 - Pendente de registro, aguardando providências no TCEES.

ANO 2023

Aposentadoria = 26 - Pendente de registro, aguardando providências no TCEES.

Pensão = 02 - Pendente de registro, aguardando providências no TCEES.

ANO 2024

Aposentadoria = 80 - Pendente de registro, aguardando providências no TCEES.

Pensão = 11 - Pendente de registro, aguardando providências no TCEES.



IPASPEC

Instituto de Previdência Social
do Município de Pedro Canário



ANO 2025

Aposentadoria = 63 - Pendente de registro, aguardando providências no TCEES.

Pensão = 11 - Pendente de registro, aguardando providências no TCEES.

f) Evidenciar o estoque de processos em 31/12:

a- pendente de concessão

00 pendentes de registro

b- pendente de análise de pedido de revisão

00 pendentes de registro

c- pendente de registro

15 pendentes de registro

d- pendente de diligência

00 pendentes de registro

3. COMPENSAÇÃO PREVIDENCIÁRIA

A Autarquia está com adesão regular no COMPREV DATAPREV, e os os processos continuam sendo cadastrados normalmente no sistema.

O IPASPEC recebeu o valor de R\$148,146,20, referente a Compensação Previdenciária no exercício de 2025.

Pagou o valor de compensação ao Fundo do Regime Geral de Previdência o valor de R\$ 8.021,16.

Compensação Previdenciária

a) Detalhar informações acerca do convênio de compensação previdenciária firmado com o MPS (data de assinatura, data de vigência, das obrigações recíprocas, do ente e do INSS, etc);

Data de assinatura: 25 de março de 2010

Data de vigência: prazo indeterminado

Obrigações:

I-Processar, diretamente ou por meio dos intervenientes, os requerimentos de compensação previdenciária referente às aposentadorias e pensões delas decorrentes, por meio do Sistema de Compensação Previdenciária- COMPREV, na forma definida pelo INSS;

II-Manter cadastro atualizado de todos os benefícios objeto de compensação previdenciária;

III-Transmitir mutuamente as Certidões de Tempo de Contribuição por eles emitidas, na forma estipulada pelo INSS;



IPASPEC

Instituto de Previdência Social
do Município de Pedro Canário



IV-Indicar, por meio do Anexo I deste Convênio, o nome do administrador da compensação previdenciária;

V-Juntar aos requerimentos de compensação previdenciária os documentos específicos no Anexo I da Portaria/MPAS nº 6.209, de 1999;

VI-Comunicar, nos termos do Anexo I da Portaria/MPAS nº 6.209, de 1999, qualquer revisão no valor do benefício objeto de compensação previdenciária, sua extinção total ou parcial, registrando tais alterações no cadastro do COMPREV;

VII-Utilizar os recursos financeiros recebidos a título de compensação previdenciária somente no pagamento direto de benefícios previdenciários

Do respectivo regime ou na constituição do fundo previsto no art. 6º da Lei nº 9.717, de 27 de novembro de 1998;

VIII-Observar cronograma estipulado pelo INSS para a totalização dos cálculos de créditos e débitos referentes ao mês e no lançamento deles no COMPREV;

IX-Disponibilizar relatório dos valores a serem desembolsados ou recebidos, por meio do COMPREV, até o dia 30 de cada mês; e

X-Efetuar o pagamento do valor apurado, conforme o dispositivo nas alíneas anteriores, até o quinto dia do mês subsequente ao mês da apuração, em conta corrente indicada pelo respectivo regime.

b) Evidenciar o fluxo anual (número de benefícios e de valores) dos últimos cinco anos dos valores do RO (regime de Origem) x RI (regime Instituidor);

No exercício de 2024 houve compensação referente 19 segurados, totalizando o valor de R\$ 446.791,67.

No exercício de 2025 houve compensação referente 19 segurados, totalizando o valor de R\$ 148.146,20.

c) Evidenciar o fluxo financeiro mensal recebido a título de compensação previdenciária; Valores recebidos no exercício de 2025

Janeiro	FUNDO DO RGPS - INSS	R\$ 40.208,52
Fevereiro	FUNDO DO RGPS - INSS	R\$ 7.807,55
Março	FUNDO DO RGPS - INSS	R\$ 8.170,84
Abril	FUNDO DO RGPS - INSS	R\$ 8.170,84
Maiο	FUNDO DO RGPS - INSS	R\$ 13.351,29
Junho	FUNDO DO RGPS - INSS	R\$ 15.703,48
Julho	FUNDO DO RGPS - INSS	R\$ 0,00
Agosto	FUNDO DO RGPS - INSS	R\$ 9.122,28
Setembro	FUNDO DO RGPS - INSS	R\$ 9.122,28
Outubro	FUNDO DO RGPS - INSS	R\$ 9.122,28



IPASPEC

Instituto de Previdência Social
do Município de Pedro Canário



Novembro	FUNDO DO RGPS - INSS	R\$ 9.122,28
Dezembro	FUNDO DO RGPS - INSS	R\$ 18.244,56

Os valores recebidos no exercício de 2025, totalizaram R\$ 148.146,20.

d) Evidenciar o quantitativo de aposentadorias/ pensões concedidas nos últimos cinco exercícios com direito a compensação previdenciária e os que não o possuem;

2021

Aposentadorias

Com direito a compensação previdenciária: 8

Sem direito a compensação previdenciária: 8

2022

Aposentadorias

Com direito a compensação previdenciária: 12

Sem direito a compensação previdenciária: 07

Pensões

Com direito a compensação previdenciária: 00

Sem direito a compensação previdenciária: 04

2023

Aposentadorias

Com direito a compensação previdenciária: 11

Sem direito a compensação previdenciária: 15

Pensões

Com direito a compensação previdenciária: 00

Sem direito a compensação previdenciária: 02

2024

Aposentadorias

Com direito a compensação previdenciária: 82

Sem direito a compensação previdenciária: 94

Pensões

Com direito a compensação previdenciária: 04

Sem direito a compensação previdenciária: 29



IPASPEC

Instituto de Previdência Social
do Município de Pedro Canário



2025

Aposentadorias

Com direito a compensação previdenciária: 11

Sem direito a compensação previdenciária: 05

Pensões

Com direito a compensação previdenciária: 00

Sem direito a compensação previdenciária: 02

e) Evidenciar o número de benefícios que possuem direito a requerer compensação previdenciária, entretanto estão aguardando registro do TCE;

2021

Aposentadorias

Com direito a compensação previdenciária: 8

2022

Aposentadorias

Com direito a compensação previdenciária: 12

2023

Aposentadorias

Com direito a compensação previdenciária: 11

2024

Aposentadorias

Com direito a compensação previdenciária: 34

2025

Aposentadorias

Com direito a compensação previdenciária: 11

4. DA GESTÃO ORÇAMENTÁRIA

a) Previsão Orçamentária

O orçamento do Instituto de Previdência Social do Município de Pedro Canário, Estado do Espírito Santo, para o exercício de 2025, por meio da Lei de número 1.597, de 05 de dezembro de 2024, estimou Receita e fixou a despesas em R\$ 15.009.188,56, que autorizou a realização de créditos



IPASPEC

Instituto de Previdência Social
do Município de Pedro Canário



suplementares, conforme o Artigo 5º e inciso I até o limite de 50%, sobre o total de despesa, bem como movimentação de dotações dentro da mesma unidade orçamentária.

Exercício de 2021



IPASPEC

Instituto de Previdência Social
do Município de Pedro Canário



MUNICÍPIO DE PEDRO CANÁRIO INSTITUTO PREV. DE PEDRO CANÁRIO - NOVA ESPIRITO SANTO 31.790.223/0001-23 ANEXO I - DEMONSTRATIVO DA RECEITA E DESPESA SEGUNDO AS CATEGORIAS ECONÔMICAS ORÇAMENTO - EXERCÍCIO DE 2021				
Receita	Valor	Total Despesa	Valor	Total
Receitas Correntes		7.864.600,00		5.482.000,00
Impostos, Taxas e Contribuições de Melhoria				
Contribuições	1.349.300,00		5.187.000,00	
Receita Patrimonial	6.505.000,00		295.000,00	
Receita Agropecuária				
Receita Industrial				
Receita de Serviços				
Transferências Correntes				
Outras Receitas Correntes	10.300,00			
Total:		7.864.600,00		2.382.600,00
Receitas de Capital				7.864.600,00
Operações de Crédito				
Alienação de Bens				
Amortização de Empréstimos				
Transferências de Capital				
Outras Receitas de Capital				
Corrente Intraorçamentária - Receitas Correntes				200.000,00
Corrente Intraorçamentária - Contribuições				
Capital Intraorçamentária - Receitas Correntes				6.004.198,64
Capital Intraorçamentária - Contribuições	3.821.598,64			
DEFICIT				
Total:		6.204.198,64		6.204.198,64
Receitas Correntes				5.482.000,00
Receitas de Capital				200.000,00
Corrente Intraorçamentária - Receitas Correntes				200.000,00
Capital Intraorçamentária - Receitas Correntes				6.004.198,64
Total:		11.686.198,64		11.686.198,64
Total da Receita Intra-Orçamentária		3.821.598,64		7.000,00
Total da Receita Líquida		7.864.600,00		11.679.198,64



IPASPEC

Instituto de Previdência Social
do Município de Pedro Canário



Exercício de 2022

RECEITAS ARRECADADAS - 2022	Orçado	No Período	Anul. Período	Até o Período
12150111000 - Contribuição do Servidor Civil Ativo - Principal	1.800.000,00	1.719.676,36		1.719.676,36
12150121000 - Contribuição do Servidor Civil Inativo - Principal	5.446,13	15.834,87		15.834,87
12150131000 - Contribuição do Servidor Civil - Pensionistas - Principal	5.446,13	4.193,80		4.193,80
12150212000 - Contribuição Patronal - Servidor Civil Ativo - Multas e Juros de Mora	2.074,97			
12150213000 - Contribuição Patronal - Servidor Civil Ativo - Dívida Ativa	5.446,13			
12155113000 - Contribuição Patronal - Servidor Civil Ativo - Parcelamentos - Dívida Ativa	52.875,00	76.624,28		76.624,28
12155114000 - Contribuição Patronal - Servidor Civil Ativo - Parcelamentos - Multas e Juros de Mora da Dívida Ativa	105.750,00	97.408,68		97.408,68
13210401000 - Remuneração dos Rec. do Regime Próprio de Previdência Social - RPPS - Principal	4.000.000,00	9.542.953,02		9.542.953,02
19990301000 - Compensações Financeiras entre o Regime Geral e os Regimes Próprios de Previdência e Sistema de Prot	10.892,25			
72150211001 - Corrente Intraorçamentária - Contribuição Patronal - Servidor Civil Ativo - Principal	2.298.904,22	2.462.964,02	2.211,45	2.460.752,57
72150211002 - Corrente Intraorçamentária - Contribuição Patronal - Servidor Civil Ativo - Amortização do Déficit	1.200.000,00	1.131.308,10	1.236,79	1.130.071,31
TOTAL	9.486.834,83	15.050.963,13	3.448,24	15.047.514,89

Exercício de 2023



IPASPEC

Instituto de Previdência Social
do Município de Pedro Canário



Descrição	Fonte de Recurso	Ficha	Arrecadação					Para Mais	Para Menos	
			Orçado	Atualização	No Período	Anul. Período	No Período Líq			Até o Período
INSTITUTO PREV. SOCIAL DO MUNICÍPIO DE PEDRO CANÁRIO										
10000000000 - Receitas Correntes			13.175.281,10	13.175.281,10	16.776.979,34	207.819,91	16.569.159,43	16.569.159,43	3.555.630,09	161.751,76
TOTAL DA RECEITA			0,00	0,00	0,00	0,00	0,00	0,00	0,00	0,00
TOTAL CATEGORIA ECONÔMICA			0,00	0,00	0,00	0,00	0,00	0,00	0,00	0,00
12000000000 - Contribuições			2.227.630,98	2.227.630,98	2.371.194,10	207.819,91	2.163.374,19	2.163.374,19	96.494,97	160.751,76
12100000000 - Contribuições Sociais			2.227.630,98	2.227.630,98	2.371.194,10	207.819,91	2.163.374,19	2.163.374,19	96.494,97	160.751,76
12150000000 - Contribuições para Regimes Próprios de Previdência e Sistema de Proteção Social			2.227.630,98	2.227.630,98	2.371.194,10	207.819,91	2.163.374,19	2.163.374,19	96.494,97	160.751,76
12150100000 - Contribuição do Servidor Civil			2.227.630,98	2.227.630,98	2.371.194,10	207.819,91	2.163.374,19	2.163.374,19	96.494,97	160.751,76
12150110000 - Contribuição do Servidor Civil Ativo			2.199.998,05	2.199.998,05	2.291.551,07	207.819,91	2.083.731,16	2.083.731,16	41.914,57	158.181,46
12150111000 - Contribuição do Servidor Civil Ativo - Principal	180000000010	1	2.199.998,05	2.199.998,05	2.249.636,50	207.819,91	2.041.816,59	2.041.816,59	0,00	158.181,46
12150111000 - Contribuição do Servidor Civil Ativo - Principal	180000000002	1	0,00	0,00	41.914,57	0,00	41.914,57	41.914,57	41.914,57	0,00
12150120000 - Contribuição do Servidor Civil Inativo			20.000,00	20.000,00	74.580,40	0,00	74.580,40	74.580,40	54.580,40	0,00
12150121000 - Contribuição do Servidor Civil Inativo - Principal	180000000010	2	20.000,00	20.000,00	74.580,40	0,00	74.580,40	74.580,40	54.580,40	0,00
12150121000 - Contribuição do Servidor Civil Inativo - Principal	180000000002	2	0,00	0,00	0,00	0,00	0,00	0,00	0,00	0,00
12150130000 - Contribuição do Servidor Civil - Pensionistas			7.632,93	7.632,93	5.062,63	0,00	5.062,63	5.062,63	0,00	2.570,30
12150131000 - Contribuição do Servidor Civil - Pensionistas - Principal	180000000010	3	7.632,93	7.632,93	5.062,63	0,00	5.062,63	5.062,63	0,00	2.570,30
12150131000 - Contribuição do Servidor Civil - Pensionistas - Principal	180000000002	3	0,00	0,00	0,00	0,00	0,00	0,00	0,00	0,00
TOTAL DA RECEITA			2.227.630,98	2.227.630,98	2.371.194,10	207.819,91	2.163.374,19	2.163.374,19	96.494,97	160.751,76
TOTAL CATEGORIA ECONÔMICA			2.227.630,98	2.227.630,98	2.371.194,10	207.819,91	2.163.374,19	2.163.374,19	96.494,97	160.751,76
13000000000 - Receita Patrimonial			10.946.650,12	10.946.650,12	14.402.354,77	0,00	14.402.354,77	14.402.354,77	3.455.704,65	0,00
13200000000 - RECEITAS DE VALORES MOBILIÁRIOS			10.946.650,12	10.946.650,12	14.402.354,77	0,00	14.402.354,77	14.402.354,77	3.455.704,65	0,00
13210000000 - Juros e Correções Monetárias			10.946.650,12	10.946.650,12	14.402.354,77	0,00	14.402.354,77	14.402.354,77	3.455.704,65	0,00
13210400000 - Remuneração dos Rec. do Regime Próprio de Previdência Social - RPPS			10.946.650,12	10.946.650,12	14.402.354,77	0,00	14.402.354,77	14.402.354,77	3.455.704,65	0,00
13210401000 - Remuneração dos Rec. do Regime Próprio de Previdência Social - RPPS - Principal	180000000010	4	10.946.650,12	10.946.650,12	13.782.874,10	0,00	13.782.874,10	13.782.874,10	2.836.223,98	0,00
13210401000 - Remuneração dos Rec. do Regime Próprio de Previdência Social - RPPS - Principal	180200000000	4	0,00	0,00	619.480,67	0,00	619.480,67	619.480,67	619.480,67	0,00

Descrição	Fonte de Recurso	Ficha	Arrecadação					Para Mais	Para Menos	
			Orçado	Atualização	No Período	Anul. Período	No Período Líq			Até o Período
INSTITUTO PREV. SOCIAL DO MUNICÍPIO DE PEDRO CANÁRIO										
TOTAL DA RECEITA			10.946.650,12	10.946.650,12	14.402.354,77	0,00	14.402.354,77	14.402.354,77	3.455.704,65	0,00
TOTAL CATEGORIA ECONÔMICA			10.946.650,12	10.946.650,12	14.402.354,77	0,00	14.402.354,77	14.402.354,77	3.455.704,65	0,00
19000000000 - OUTRAS RECEITAS CORRENTES			1.000,00	1.000,00	3.430,47	0,00	3.430,47	3.430,47	3.430,47	1.000,00
19200000000 - INDENIZAÇÕES E RESTITUIÇÕES			0,00	0,00	3.430,47	0,00	3.430,47	3.430,47	3.430,47	0,00
19220000000 - Restituições			0,00	0,00	3.430,47	0,00	3.430,47	3.430,47	3.430,47	0,00
19229900000 - Outras Restituições			0,00	0,00	3.430,47	0,00	3.430,47	3.430,47	3.430,47	0,00
19229901000 - Outras Restituições - Principal;	180000000010	101	0,00	0,00	857,62	0,00	857,62	857,62	857,62	0,00
19229901000 - Outras Restituições - Principal;	180000000002	101	0,00	0,00	857,62	0,00	857,62	857,62	857,62	0,00
19229901000 - Outras Restituições - Principal;	180200000000	101	0,00	0,00	1.715,23	0,00	1.715,23	1.715,23	1.715,23	0,00
19900000000 - Demais Receitas Correntes			1.000,00	1.000,00	0,00	0,00	0,00	0,00	0,00	1.000,00
19990000000 - Outras Receitas Correntes			1.000,00	1.000,00	0,00	0,00	0,00	0,00	0,00	1.000,00
19990300000 - Compensações Financeiras entre os Regimes de Previdência			1.000,00	1.000,00	0,00	0,00	0,00	0,00	0,00	1.000,00
19990301000 - Compensações Financeiras entre os Regimes de Previdência - Principal	180000000010	5	1.000,00	1.000,00	0,00	0,00	0,00	0,00	0,00	1.000,00
TOTAL DA RECEITA			1.000,00	1.000,00	3.430,47	0,00	3.430,47	3.430,47	3.430,47	1.000,00
TOTAL CATEGORIA ECONÔMICA			1.000,00	1.000,00	3.430,47	0,00	3.430,47	3.430,47	3.430,47	1.000,00
071000000000 - Corrente Intraorçamentária - 10000000000 - Receitas Correntes			4.082.000,00	4.082.000,00	4.453.504,78	329.269,91	4.124.234,87	4.124.234,87	244.768,30	202.533,43
TOTAL DA RECEITA			0,00	0,00	0,00	0,00	0,00	0,00	0,00	0,00
TOTAL CATEGORIA ECONÔMICA			0,00	0,00	0,00	0,00	0,00	0,00	0,00	0,00
071200000000 - Corrente Intraorçamentária - 12000000000 - Contribuições			4.082.000,00	4.082.000,00	4.453.504,78	329.269,91	4.124.234,87	4.124.234,87	244.768,30	202.533,43
071210000000 - Corrente Intraorçamentária - 12100000000 - Contribuições Sociais			4.082.000,00	4.082.000,00	4.453.504,78	329.269,91	4.124.234,87	4.124.234,87	244.768,30	202.533,43
071215000000 - Corrente Intraorçamentária - 12150000000 - Contribuições para Regimes Próprios de Previdência e Sistema de Proteção Social			4.082.000,00	4.082.000,00	4.453.504,78	329.269,91	4.124.234,87	4.124.234,87	244.768,30	202.533,43
071215020000 - Corrente Intraorçamentária - 12150200000 - Contribuição Patronal - Servidor Civil			3.902.000,00	3.902.000,00	4.257.177,77	329.269,91	3.927.907,86	3.927.907,86	149.886,90	123.979,04
071215021000 - Corrente Intraorçamentária - 12150210000 - Contribuição Patronal - Servidor Civil Ativo			3.902.000,00	3.902.000,00	4.257.177,77	329.269,91	3.927.907,86	3.927.907,86	149.886,90	123.979,04
0712150211001 - Corrente Intraorçamentária - 12150211001 - Contribuição Patronal - Servidor Civil Ativo - Principal	180000000010	6	2.500.000,00	2.500.000,00	2.716.716,41	260.304,55	2.456.411,86	2.456.411,86	0,00	43.588,14



IPASPEC

Instituto de Previdência Social
do Município de Pedro Canário



Descrição	Fonte de Recurso	Ficha	Arrecadação							Para Mais	Para Menos
			Orçado	Atualização	No Período	Anul. Período	No Período Líq	Até o Período			
INSTITUTO PREV. SOCIAL DO MUNICÍPIO DE PEDRO CANÁRIO											
0712150211001 - Corrente Intraorçamentária - 12150211001 - Contribuição Patronal - Servidor Civil Ativo - Principal	18000000002	6	0,00	0,00	52.285,73	0,00	52.285,73	52.285,73	52.285,73	0,00	
0712150211001 - Corrente Intraorçamentária - 12150211001 - Contribuição Patronal - Servidor Civil Ativo - Principal	180200000000	6	0,00	0,00	68.359,35	0,00	68.359,35	68.359,35	68.359,35	0,00	
0712150211002 - Corrente Intraorçamentária - 12150211002 - Contribuição Patronal - Servidor Civil Ativo - Amortização do Déficit	180000000010	7	1.400.000,00	1.400.000,00	1.390.574,46	68.965,36	1.321.609,10	1.321.609,10	0,00	78.390,90	
0712150211002 - Corrente Intraorçamentária - 12150211002 - Contribuição Patronal - Servidor Civil Ativo - Amortização do Déficit	18000000002	7	0,00	0,00	29.241,82	0,00	29.241,82	29.241,82	29.241,82	0,00	
0712150212000 - Corrente Intraorçamentária - 12150212000 - Contribuição Patronal - Servidor Civil Ativo - Multas e Juros de Mora	180000000010	8	1.000,00	1.000,00	0,00	0,00	0,00	0,00	0,00	1.000,00	
0712150213000 - Corrente Intraorçamentária - 12150213000 - Contribuição Patronal - Servidor Civil Ativo - Dívida Ativa	180000000010	9	1.000,00	1.000,00	0,00	0,00	0,00	0,00	0,00	1.000,00	
0712155100000 - Corrente Intraorçamentária - 12155100000 - Contribuição Patronal - Parcelamentos			180.000,00	180.000,00	196.327,01	0,00	196.327,01	196.327,01	94.881,40	78.554,39	
0712155110000 - Corrente Intraorçamentária - 12155110000 - Contribuição Patronal - Servidor Civil Ativo - Parcelamentos			180.000,00	180.000,00	196.327,01	0,00	196.327,01	196.327,01	94.881,40	78.554,39	
0712155113000 - Corrente Intraorçamentária - 12155113000 - Contribuição Patronal - Servidor Civil Ativo - Parcelamentos - Dívida Ativa	180000000010	10	80.000,00	80.000,00	7.867,68	0,00	7.867,68	7.867,68	0,00	72.132,32	
0712155113000 - Corrente Intraorçamentária - 12155113000 - Contribuição Patronal - Servidor Civil Ativo - Parcelamentos - Dívida Ativa	180200000000	10	0,00	0,00	64.488,24	0,00	64.488,24	64.488,24	64.488,24	0,00	
0712155114000 - Corrente Intraorçamentária - 12155114000 - Contribuição Patronal - Servidor Civil Ativo - Parcelamentos - Multas e Juros de Mora da Dívida Ativa	180000000010	11	100.000,00	100.000,00	93.577,93	0,00	93.577,93	93.577,93	0,00	6.422,07	
0712155114000 - Corrente Intraorçamentária - 12155114000 - Contribuição Patronal - Servidor Civil Ativo - Parcelamentos - Multas e Juros de Mora da Dívida Ativa	180200000000	11	0,00	0,00	30.393,16	0,00	30.393,16	30.393,16	30.393,16	0,00	
TOTAL DA RECEITA			4.082.000,00	4.082.000,00	4.453.504,78	329.269,91	4.124.234,87	4.124.234,87	244.768,30	202.533,43	
TOTAL CATEGORIA ECONÔMICA			4.082.000,00	4.082.000,00	4.453.504,78	329.269,91	4.124.234,87	4.124.234,87	244.768,30	202.533,43	
TOTAL LÍQUIDO			17.257.281,10	17.257.281,10	21.230.484,12	537.089,82	20.693.394,30	20.693.394,30	3.800.398,39	364.285,19	

Exercício de 2024



IPASPEC

Instituto de Previdência Social
do Município de Pedro Canário



INSTITUTO PREV. SOCIAL DO MUNICÍPIO DE PEDRO CANÁRIO ESPÍRITO SANTO 31.790.223/0001-23 BALANCETE ANALÍTICO DA RECEITA PERÍODO: 2024 - ANUAL												
Descrição	Fonte de Recurso	Ficha	Arrecadação						Para Mais	Para Menos		
			Orçado	Atualização	No Período	Anul. Período	No Período Líq	Até o Período				
INSTITUTO PREV. SOCIAL DO MUNICÍPIO DE PEDRO CANÁRIO												
10000000000 - Receitas Correntes			14.061.378,36	14.061.378,36	11.068.809,52	0,00	11.068.809,52	11.068.809,52	9.318.598,66	12.311.167,50		
TOTAL DA RECEITA												
TOTAL CATEGORIA ECONÔMICA												
12000000000 - Contribuições			3.597.328,14	3.597.328,14	2.228.589,01	0,00	2.228.589,01	2.228.589,01	528.378,15	1.897.117,28		
12100000000 - Contribuições Sociais			3.597.328,14	3.597.328,14	2.228.589,01	0,00	2.228.589,01	2.228.589,01	528.378,15	1.897.117,28		
12150000000 - Contribuições para Regimes Próprios de Previdência e Sistema de Proteção Social			3.597.328,14	3.597.328,14	2.228.589,01	0,00	2.228.589,01	2.228.589,01	528.378,15	1.897.117,28		
12150100000 - Contribuição do Servidor Civil			3.596.728,14	3.596.728,14	2.228.589,01	0,00	2.228.589,01	2.228.589,01	528.378,15	1.896.517,28		
12150110000 - Contribuição do Servidor Civil Ativo			2.513.728,14	2.513.728,14	2.133.556,52	0,00	2.133.556,52	2.133.556,52	507.952,99	888.124,61		
12150111000 - Contribuição do Servidor Civil Ativo - Principal			939.800,00	939.800,00	52.675,39	0,00	52.675,39	52.675,39	0,00	887.124,61		
12150111000 - Contribuição do Servidor Civil Ativo - Principal			180000000010	1	1.572.928,14	1.572.928,14	2.080.682,40	0,00	2.080.682,40	507.754,26	0,00	
12150111000 - Contribuição do Servidor Civil Ativo - Principal			180200000000	1	0,00	0,00	198,73	0,00	198,73	198,73	0,00	
12150112000 - Contribuição do Servidor Civil Ativo - Multas e Juros de Mora			180000000010	2	1.000,00	1.000,00	0,00	0,00	0,00	0,00	1.000,00	
12150120000 - Contribuição do Servidor Civil Inativo			180000000000	3	70.000,00	70.000,00	90.425,16	0,00	90.425,16	20.425,16	0,00	
12150121000 - Contribuição do Servidor Civil Inativo - Principal			180000000002	3	0,00	0,00	0,00	0,00	0,00	0,00	0,00	
12150121000 - Contribuição do Servidor Civil Inativo - Principal			180000000010	3	70.000,00	70.000,00	90.425,16	0,00	90.425,16	20.425,16	0,00	
12150130000 - Contribuição do Servidor Civil - Pensionistas			180000000000	4	1.005.000,00	1.005.000,00	4.607,33	0,00	4.607,33	4.607,33	1.000.392,67	
12150131000 - Contribuição do Servidor Civil - Pensionistas - Principal			180000000002	4	155.000,00	155.000,00	1.807,91	0,00	1.807,91	1.807,91	153.192,09	
12150131000 - Contribuição do Servidor Civil - Pensionistas - Principal			180000000010	4	850.000,00	850.000,00	2.799,42	0,00	2.799,42	2.799,42	847.200,58	
12150140000 - Contribuição Oriunda de Sentenças Judiciais - Servidor Civil Ativo			180000000000	5	6.000,00	6.000,00	0,00	0,00	0,00	0,00	6.000,00	
12150141000 - Contribuição Oriunda de Sentenças Judiciais - Servidor Civil Ativo - Principal			180000000002	5	5.000,00	5.000,00	0,00	0,00	0,00	0,00	5.000,00	
12150141000 - Contribuição Oriunda de Sentenças Judiciais - Servidor Civil Ativo - Principal			180000000010	5	1.000,00	1.000,00	0,00	0,00	0,00	0,00	1.000,00	
12150150000 - Contribuição Oriunda de Sentenças Judiciais - Servidor Civil Inativo			180000000000	5	1.000,00	1.000,00	0,00	0,00	0,00	0,00	1.000,00	
MUNICÍPIO DE PEDRO CANÁRIO INSTITUTO PREV. SOCIAL DO MUNICÍPIO DE PEDRO CANÁRIO ESPÍRITO SANTO 31.790.223/0001-23 BALANCETE ANALÍTICO DA RECEITA PERÍODO: 2024 - ANUAL												
Descrição	Fonte de Recurso	Ficha	Arrecadação						Para Mais	Para Menos		
			Orçado	Atualização	No Período	Anul. Período	No Período Líq	Até o Período				
INSTITUTO PREV. SOCIAL DO MUNICÍPIO DE PEDRO CANÁRIO												
12150151000 - Contribuição Oriunda de Sentenças Judiciais - Servidor Civil Inativo - Principal			180000000010	6	1.000,00	1.000,00	0,00	0,00	0,00	0,00	1.000,00	
12150160000 - Contribuição Oriunda de Sentenças Judiciais - Servidor Civil - Pensionistas			180000000000	7	1.000,00	1.000,00	0,00	0,00	0,00	0,00	1.000,00	
12150161000 - Contribuição Oriunda de Sentenças Judiciais - Servidor Civil - Pensionistas - Principal			180000000010	7	1.000,00	1.000,00	0,00	0,00	0,00	0,00	1.000,00	
12150200000 - Contribuição Patronal - Servidor Civil			180000000000	8	600,00	600,00	0,00	0,00	0,00	0,00	600,00	
12150210000 - Contribuição Patronal - Servidor Civil Ativo			180000000002	8	0,00	0,00	0,00	0,00	0,00	0,00	0,00	
12150211001 - Contribuição Patronal - Servidor Civil Ativo - Principal			180000000010	8	500,00	500,00	0,00	0,00	0,00	0,00	500,00	
12150212000 - Contribuição Patronal - Servidor Civil Ativo - Multas e Juros de Mora			180000000002	9	0,00	0,00	0,00	0,00	0,00	0,00	0,00	
12150212000 - Contribuição Patronal - Servidor Civil Ativo - Multas e Juros de Mora			180000000010	9	100,00	100,00	0,00	0,00	0,00	0,00	100,00	
12155100000 - Contribuição Patronal - Parcelamentos			180000000000	91	0,00	0,00	0,00	0,00	0,00	0,00	0,00	
12155110000 - Contribuição Patronal - Servidor Civil Ativo - Parcelamentos			180200000000	91	0,00	0,00	0,00	0,00	0,00	0,00	0,00	
12155114000 - Contribuição Patronal - Servidor Civil Ativo - Parcelamentos - Multas e Juros de Mora da Dívida Ativa			180200000000	92	0,00	0,00	0,00	0,00	0,00	0,00	0,00	
TOTAL DA RECEITA					3.597.328,14	3.597.328,14	2.228.589,01	0,00	2.228.589,01	2.228.589,01	528.378,15	1.897.117,28
TOTAL CATEGORIA ECONÔMICA					3.597.328,14	3.597.328,14	2.228.589,01	0,00	2.228.589,01	2.228.589,01	528.378,15	1.897.117,28
13000000000 - Receita Patrimonial			180000000000	10	10.413.050,22	10.413.050,22	8.334.008,56	0,00	8.334.008,56	8.334.008,56	10.413.050,22	
13200000000 - RECEITAS DE VALORES MOBILIÁRIOS			180000000000	10	10.413.050,22	10.413.050,22	8.334.008,56	0,00	8.334.008,56	8.334.008,56	10.413.050,22	
13210000000 - Juros e Correções Monetárias			180000000000	10	10.413.050,22	10.413.050,22	8.334.008,56	0,00	8.334.008,56	8.334.008,56	10.413.050,22	
13210400000 - Remuneração dos Rec. do Regime Próprio de Previdência Social - RPPS			180000000000	10	10.413.050,22	10.413.050,22	8.334.008,56	0,00	8.334.008,56	8.334.008,56	10.413.050,22	
13210401000 - Remuneração dos Rec. do Regime Próprio de Previdência Social - RPPS - Principal			180000000000	10	0,00	0,00	7.916.515,99	0,00	7.916.515,99	7.916.515,99	0,00	
13210401000 - Remuneração dos Rec. do Regime Próprio de Previdência Social - RPPS - Principal			180000000002	10	0,00	0,00	0,00	0,00	0,00	0,00	0,00	



IPASPEC

Instituto de Previdência Social
do Município de Pedro Canário



MUNICÍPIO DE PEDRO CANÁRIO
INSTITUTO PREV. SOCIAL DO MUNICÍPIO DE PEDRO CANÁRIO
ESPÍRITO SANTO
31.790.223/0001-23
BALANCETE ANALÍTICO DA RECEITA
PERÍODO: 2024 - ANUAL

Descrição	Fonte de Recurso	Ficha	Arrecadação							Para Mais	Para Menos
			Orçado	Atualização	No Período	Anul. Período	No Período Líq	Até o Período			
INSTITUTO PREV. SOCIAL DO MUNICÍPIO DE PEDRO CANÁRIO											
13210401000 - Remuneração dos Rac. do Regime Próprio de Previdência Social - RPPS - Principal	180000000010	10	10.413.050,22	10.413.050,22	0,00	0,00	0,00	0,00	0,00	10.413.050,22	
13210401000 - Remuneração dos Rac. do Regime Próprio de Previdência Social - RPPS - Principal	180200000000	10	0,00	0,00	417.492,57	0,00	417.492,57	417.492,57	417.492,57	0,00	
TOTAL DA RECEITA			10.413.050,22	10.413.050,22	8.334.008,56	0,00	8.334.008,56	8.334.008,56	8.334.008,56	10.413.050,22	
TOTAL CATEGORIA ECONÔMICA			10.413.050,22	10.413.050,22	8.334.008,56	0,00	8.334.008,56	8.334.008,56	8.334.008,56	10.413.050,22	
19000000000 - OUTRAS RECEITAS CORRENTES			51.000,00	51.000,00	506.211,95	0,00	506.211,95	506.211,95	456.211,95	1.000,00	
19900000000 - Demais Receitas Correntes			51.000,00	51.000,00	506.211,95	0,00	506.211,95	506.211,95	456.211,95	1.000,00	
19990000000 - Outras Receitas Correntes			51.000,00	51.000,00	506.211,95	0,00	506.211,95	506.211,95	456.211,95	1.000,00	
19990300000 - Compensações Financeiras entre os Regimes de Previdência			51.000,00	51.000,00	506.211,95	0,00	506.211,95	506.211,95	456.211,95	1.000,00	
19990301000 - Compensações Financeiras entre os Regimes de Previdência - Principal	180000000010	11	50.000,00	50.000,00	506.211,95	0,00	506.211,95	506.211,95	456.211,95	0,00	
19990302000 - Compensações Financeiras entre os Regimes de Previdência - Multas e Juros de Mora	180000000002	12	1.000,00	1.000,00	0,00	0,00	0,00	0,00	0,00	1.000,00	
TOTAL DA RECEITA			51.000,00	51.000,00	506.211,95	0,00	506.211,95	506.211,95	456.211,95	1.000,00	
TOTAL CATEGORIA ECONÔMICA			51.000,00	51.000,00	506.211,95	0,00	506.211,95	506.211,95	456.211,95	1.000,00	
0710000000000 - Corrente Intraorçamentária - 100000000000 - Receitas Correntes			4.138.621,64	4.138.621,64	4.391.414,11	0,00	4.391.414,11	4.391.414,11	381.917,82	129.125,35	
TOTAL DA RECEITA											
TOTAL CATEGORIA ECONÔMICA											
0712000000000 - Corrente Intraorçamentária - 120000000000 - Contribuições			4.138.621,64	4.138.621,64	4.391.414,11	0,00	4.391.414,11	4.391.414,11	381.917,82	129.125,35	
0712100000000 - Corrente Intraorçamentária - 121000000000 - Contribuições Sociais			4.138.621,64	4.138.621,64	4.391.414,11	0,00	4.391.414,11	4.391.414,11	381.917,82	129.125,35	
0712150000000 - Corrente Intraorçamentária - 121500000000 - Contribuições para Regimes Próprios de Previdência e Sistema de Proteção Social			4.138.621,64	4.138.621,64	4.391.414,11	0,00	4.391.414,11	4.391.414,11	381.917,82	129.125,35	
0712150200000 - Corrente Intraorçamentária - 121502000000 - Contribuição Patronal - Servidor Civil			3.916.265,72	3.916.265,72	4.196.259,60	0,00	4.196.259,60	4.196.259,60	280.993,88	1.000,00	
0712150210000 - Corrente Intraorçamentária - 121502100000 - Contribuição Patronal - Servidor Civil Ativo			3.916.265,72	3.916.265,72	4.196.259,60	0,00	4.196.259,60	4.196.259,60	280.993,88	1.000,00	
0712150211001 - Corrente Intraorçamentária - 12150211001 - Contribuição Patronal - Servidor Civil Ativo - Principal	180000000002	13	60.000,00	60.000,00	61.893,50	0,00	61.893,50	61.893,50	1.893,50	0,00	

MUNICÍPIO DE PEDRO CANÁRIO
INSTITUTO PREV. SOCIAL DO MUNICÍPIO DE PEDRO CANÁRIO
ESPÍRITO SANTO
31.790.223/0001-23
BALANCETE ANALÍTICO DA RECEITA
PERÍODO: 2024 - ANUAL

Descrição	Fonte de Recurso	Ficha	Arrecadação							Para Mais	Para Menos
			Orçado	Atualização	No Período	Anul. Período	No Período Líq	Até o Período			
INSTITUTO PREV. SOCIAL DO MUNICÍPIO DE PEDRO CANÁRIO											
0712150211001 - Corrente Intraorçamentária - 12150211001 - Contribuição Patronal - Servidor Civil Ativo - Principal	180000000010	13	2.321.827,00	2.321.827,00	2.450.973,86	0,00	2.450.973,86	2.450.973,86	129.146,86	0,00	
0712150211002 - Corrente Intraorçamentária - 12150211002 - Contribuição Patronal - Servidor Civil Ativo - Amortização do Déficit	180000000002	14	0,00	0,00	41.462,98	0,00	41.462,98	41.462,98	41.462,98	0,00	
0712150211002 - Corrente Intraorçamentária - 12150211002 - Contribuição Patronal - Servidor Civil Ativo - Amortização do Déficit	180000000010	14	1.533.438,72	1.533.438,72	1.641.929,26	0,00	1.641.929,26	1.641.929,26	108.490,54	0,00	
0712150212000 - Corrente Intraorçamentária - 12150212000 - Contribuição Patronal - Servidor Civil Ativo - Multas e Juros de Mora	180000000002	15	0,00	0,00	0,00	0,00	0,00	0,00	0,00	0,00	
0712150212000 - Corrente Intraorçamentária - 12150212000 - Contribuição Patronal - Servidor Civil Ativo - Multas e Juros de Mora	180000000010	15	1.000,00	1.000,00	0,00	0,00	0,00	0,00	0,00	1.000,00	
0712155100000 - Corrente Intraorçamentária - 121551000000 - Contribuição Patronal - Parcelamentos			222.355,92	222.355,92	195.154,51	0,00	195.154,51	195.154,51	100.923,94	128.125,35	
0712155110000 - Corrente Intraorçamentária - 121551100000 - Contribuição Patronal - Servidor Civil Ativo - Parcelamentos			222.355,92	222.355,92	195.154,51	0,00	195.154,51	195.154,51	100.923,94	128.125,35	
0712155111000 - Corrente Intraorçamentária - 12155111000 - Contribuição Patronal - Servidor Civil Ativo - Parcelamentos - Principal	180000000000	16	0,00	0,00	1.966,92	0,00	1.966,92	1.966,92	1.966,92	0,00	
0712155111000 - Corrente Intraorçamentária - 12155111000 - Contribuição Patronal - Servidor Civil Ativo - Parcelamentos - Principal	180000000010	16	7.867,68	7.867,68	5.900,76	0,00	5.900,76	5.900,76	0,00	1.966,92	
0712155111000 - Corrente Intraorçamentária - 12155111000 - Contribuição Patronal - Servidor Civil Ativo - Parcelamentos - Principal	180200000000	16	64.488,24	64.488,24	65.997,99	0,00	65.997,99	65.997,99	1.509,75	0,00	
0712155112000 - Corrente Intraorçamentária - 12155112000 - Contribuição Patronal - Servidor Civil Ativo - Parcelamentos - Multas e Juros de Mora	180000000000	17	0,00	0,00	32.945,06	0,00	32.945,06	32.945,06	32.945,06	0,00	
0712155112000 - Corrente Intraorçamentária - 12155112000 - Contribuição Patronal - Servidor Civil Ativo - Parcelamentos - Multas e Juros de Mora	180000000002	17	110.000,00	110.000,00	0,00	0,00	0,00	0,00	0,00	110.000,00	
0712155112000 - Corrente Intraorçamentária - 12155112000 - Contribuição Patronal - Servidor Civil Ativo - Parcelamentos - Multas e Juros de Mora	180000000010	17	0,00	0,00	64.502,21	0,00	64.502,21	64.502,21	64.502,21	0,00	



IPASPEC

Instituto de Previdência Social
do Município de Pedro Canário



MUNICÍPIO DE PEDRO CANÁRIO INSTITUTO PREV. SOCIAL DO MUNICÍPIO DE PEDRO CANÁRIO ESPÍRITO SANTO 31.790.223/0001-23 BALANCETE ANALÍTICO DA RECEITA PERÍODO: 2024 - ANUAL										
Descrição	Fonte de Recurso	Ficha	Arrecadação						Para Mais	Para Menos
			Orçado	Atualização	No Período	Anul. Período	No Período Liq	Até o Período		
INSTITUTO PREV. SOCIAL DO MUNICÍPIO DE PEDRO CANÁRIO										
0712155112000 - Corrente Intraorçamentária -	180200000000	17	40.000,00	40.000,00	23.841,57	0,00	23.841,57	23.841,57	0,00	16.158,43
12155112000 - Contribuição Patronal - Servidor Civil										
Ativo - Parcelamentos - Multas e Juros de Mora										
TOTAL DA RECEITA			4.138.621,64	4.138.621,64	4.391.414,11	0,00	4.391.414,11	4.391.414,11	381.917,82	129.125,35
TOTAL CATEGORIA ECONÔMICA			4.138.621,64	4.138.621,64	4.391.414,11	0,00	4.391.414,11	4.391.414,11	381.917,82	129.125,35
TOTAL LIQUIDO			18.200.000,00	18.200.000,00	15.460.223,63	0,00	15.460.223,63	15.460.223,63	9.700.516,48	12.440.292,85
Local/Data/Assinatura										
MUNICÍPIO DE PEDRO CANÁRIO, 30 de janeiro de 2025										

Exercício de 2024

MUNICÍPIO DE PEDRO CANÁRIO INSTITUTO PREV. SOCIAL DO MUNICÍPIO DE PEDRO CANÁRIO ESPÍRITO SANTO 31.790.223/0001-23 BALANCETE ANALÍTICO DA RECEITA PERÍODO: 2025 - ANUAL										
Descrição	Fonte de Recurso	Ficha	Arrecadação						Para Mais	Para Menos
			Orçado	Atualização	No Período	Anul. Período	No Período Liq	Até o Período		
INSTITUTO PREV. SOCIAL DO MUNICÍPIO DE PEDRO CANÁRIO										
10000000000 - Receitas Correntes			10.599.002,19	10.599.002,19	2.554.917,85	27.725,73	2.527.192,12	2.527.192,12	0,00	8.071.810,07
TOTAL DA RECEITA			0,00	0,00	0,00	0,00	0,00	0,00	0,00	0,00
TOTAL CATEGORIA ECONÔMICA			0,00	0,00	0,00	0,00	0,00	0,00	0,00	0,00
12000000000 - Contribuições			3.295.843,05	3.295.843,05	2.334.418,03	27.725,73	2.306.692,30	2.306.692,30	0,00	989.150,75
12150000000 - Contribuições para Regimes Próprios de Previdência e Sistema de Proteção Social			3.295.843,05	3.295.843,05	2.334.418,03	27.725,73	2.306.692,30	2.306.692,30	0,00	989.150,75
12150100000 - Contribuição do Servidor Civil			3.295.243,05	3.295.243,05	2.334.418,03	27.725,73	2.306.692,30	2.306.692,30	0,00	988.550,75
12150110000 - Contribuição do Servidor Civil Ativo			3.202.243,05	3.202.243,05	2.215.791,89	27.725,73	2.188.066,16	2.188.066,16	0,00	1.014.176,89
12150111000 - Contribuição do Servidor Civil Ativo - Principal	180000000002	1	1.144.999,78	1.144.999,78	2.215.791,89	27.725,73	2.188.066,16	2.188.066,16	1.043.066,38	0,00
12150111000 - Contribuição do Servidor Civil Ativo - Principal	180000000010	1	2.055.882,73	2.055.882,73	0,00	0,00	0,00	0,00	0,00	2.055.882,73
12150112000 - Contribuição do Servidor Civil Ativo - Multas e Juros de Mora	180000000010	2	1.360,54	1.360,54	0,00	0,00	0,00	0,00	0,00	1.360,54
12150120000 - Contribuição do Servidor Civil Inativo			80.000,00	80.000,00	113.799,11	0,00	113.799,11	113.799,11	33.799,11	0,00
12150121000 - Contribuição do Servidor Civil Inativo - Principal	180000000010	3	80.000,00	80.000,00	113.799,11	0,00	113.799,11	113.799,11	33.799,11	0,00
12150130000 - Contribuição do Servidor Civil - Pensionistas			10.000,00	10.000,00	4.827,03	0,00	4.827,03	4.827,03	0,00	5.172,97
12150131000 - Contribuição do Servidor Civil - Pensionistas - Principal	180000000010	4	10.000,00	10.000,00	4.827,03	0,00	4.827,03	4.827,03	0,00	5.172,97
12150140000 - Contribuição Oriunda de Sentenças Judiciais - Servidor Civil Ativo			1.000,00	1.000,00	0,00	0,00	0,00	0,00	0,00	1.000,00
12150141000 - Contribuição Oriunda de Sentenças Judiciais - Servidor Civil Ativo - Principal	180000000010	5	1.000,00	1.000,00	0,00	0,00	0,00	0,00	0,00	1.000,00
12150150000 - Contribuição Oriunda de Sentenças Judiciais - Servidor Civil Inativo			1.000,00	1.000,00	0,00	0,00	0,00	0,00	0,00	1.000,00
12150151000 - Contribuição Oriunda de Sentenças Judiciais - Servidor Civil Inativo - Principal	180000000010	6	1.000,00	1.000,00	0,00	0,00	0,00	0,00	0,00	1.000,00
12150160000 - Contribuição Oriunda de Sentenças Judiciais - Servidor Civil - Pensionistas			1.000,00	1.000,00	0,00	0,00	0,00	0,00	0,00	1.000,00
12150161000 - Contribuição Oriunda de Sentenças Judiciais - Servidor Civil - Pensionistas - Principal	180000000010	7	1.000,00	1.000,00	0,00	0,00	0,00	0,00	0,00	1.000,00
12150200000 - Contribuição Patronal - Servidor Civil			600,00	600,00	0,00	0,00	0,00	0,00	0,00	600,00
12150210000 - Contribuição Patronal - Servidor Civil Ativo			600,00	600,00	0,00	0,00	0,00	0,00	0,00	600,00

Gerado por: Eneias Dos Santos Gama
Provedor do Sistema: EL Produções de Software

Página 1 de 4
Menu: Contabilidade > Relatórios Customizados > Tela de Exibição de Relatório

24/02/2026



IPASPEC

Instituto de Previdência Social
do Município de Pedro Canário



Descrição	Fonte de Recurso	Ficha	Arrecadação						Para Mais	Para Menos	
			Orçado	Atualização	No Período	Anul. Período	No Período Liq	Até o Período			
MUNICÍPIO DE PEDRO CANÁRIO											
INSTITUTO PREV. SOCIAL DO MUNICÍPIO DE PEDRO CANÁRIO											
ESPIRITO SANTO											
31.790.223/0001-23											
BALANCETE ANALÍTICO DA RECEITA											
PERÍODO: 2025 - ANUAL											
INSTITUTO PREV. SOCIAL DO MUNICÍPIO DE PEDRO CANÁRIO											
12150211001 - Contribuição Patronal - Servidor Civil Ativo - Principal	180000000010	8	500,00	500,00	0,00	0,00	0,00	0,00	0,00	0,00	500,00
12150212000 - Contribuição Patronal - Servidor Civil Ativo - Multas e Juros de Mora	180000000010	9	100,00	100,00	0,00	0,00	0,00	0,00	0,00	0,00	100,00
12155100000 - Contribuição Patronal - Parcelamentos			0,00	0,00	0,00	0,00	0,00	0,00	0,00	0,00	0,00
12155110000 - Contribuição Patronal - Servidor Civil Ativo - Parcelamentos			0,00	0,00	0,00	0,00	0,00	0,00	0,00	0,00	0,00
12155113000 - Contribuição Patronal - Servidor Civil Ativo - Parcelamentos - Dívida Ativa	180200000000	10	0,00	0,00	0,00	0,00	0,00	0,00	0,00	0,00	0,00
12155114000 - Contribuição Patronal - Servidor Civil Ativo - Parcelamentos - Multas e Juros de Mora da Dívida Ativa	180200000000	11	0,00	0,00	0,00	0,00	0,00	0,00	0,00	0,00	0,00
TOTAL DA RECEITA			3.295.843,05	3.295.843,05	2.334.418,03	27.725,73	2.306.692,30	2.306.692,30	1.076.865,49	2.066.016,24	
TOTAL CATEGORIA ECONÔMICA			3.295.843,05	3.295.843,05	2.334.418,03	27.725,73	2.306.692,30	2.306.692,30	1.076.865,49	2.066.016,24	
13000000000 - Receita Patrimonial			1.193.393,24	1.193.393,24	0,00	0,00	0,00	0,00	0,00	0,00	1.193.393,24
13210400000 - Remuneração dos Rec. do Regime Próprio de Previdência Social - RPPS			1.193.393,24	1.193.393,24	0,00	0,00	0,00	0,00	0,00	0,00	1.193.393,24
13210401000 - Remuneração dos Rec. do Regime Próprio de Previdência Social - RPPS - Principal	180000000010	12	70,00	70,00	0,00	0,00	0,00	0,00	0,00	0,00	70,00
13210401000 - Remuneração dos Rec. do Regime Próprio de Previdência Social - RPPS - Principal	180200000000	12	1.193.323,24	1.193.323,24	0,00	0,00	0,00	0,00	0,00	0,00	1.193.323,24
TOTAL DA RECEITA			1.193.393,24	1.193.393,24	0,00	0,00	0,00	0,00	0,00	0,00	1.193.393,24
TOTAL CATEGORIA ECONÔMICA			1.193.393,24	1.193.393,24	0,00	0,00	0,00	0,00	0,00	0,00	1.193.393,24
19000000000 - OUTRAS RECEITAS CORRENTES			6.109.765,90	6.109.765,90	220.499,82	0,00	220.499,82	220.499,82	0,00	5.889.266,08	
19990000000 - Outras Receitas Correntes			6.109.765,90	6.109.765,90	220.499,82	0,00	220.499,82	220.499,82	0,00	5.889.266,08	
19990300000 - Compensações Financeiras entre os Regimes de Previdência			6.109.765,90	6.109.765,90	220.499,82	0,00	220.499,82	220.499,82	0,00	5.889.266,08	
19990301000 - Compensações Financeiras entre os Regimes de Previdência - Principal	180000000010	13	6.009.765,90	6.009.765,90	220.499,82	0,00	220.499,82	220.499,82	0,00	5.789.266,08	
19990302000 - Compensações Financeiras entre os Regimes de Previdência - Multas e Juros de Mora	180000000010	14	100.000,00	100.000,00	0,00	0,00	0,00	0,00	0,00	100.000,00	
TOTAL DA RECEITA			6.109.765,90	6.109.765,90	220.499,82	0,00	220.499,82	220.499,82	0,00	5.889.266,08	
TOTAL CATEGORIA ECONÔMICA			6.109.765,90	6.109.765,90	220.499,82	0,00	220.499,82	220.499,82	0,00	5.889.266,08	
0710000000000 - Corrente Intraorçamentária - 100000000000 - Receitas Correntes			4.410.186,37	4.410.186,37	4.982.448,36	0,00	4.982.448,36	4.982.448,36	572.261,99	0,00	



IPASPEC

Instituto de Previdência Social
do Município de Pedro Canário



MUNICÍPIO DE PEDRO CANÁRIO
INSTITUTO PREV. SOCIAL DO MUNICÍPIO DE PEDRO CANÁRIO
ESPÍRITO SANTO
31.790.223/0001-23
BALANCETE ANALÍTICO DA RECEITA
PERÍODO: 2025 - ANUAL

Descrição	Fonte de Recurso	Ficha	Arrecadação						Para Mais	Para Menos
			Orçado	Atualização	No Período	Anul. Período	No Período Liq	Até o Período		
INSTITUTO PREV. SOCIAL DO MUNICÍPIO DE PEDRO CANÁRIO										
TOTAL DA RECEITA			0,00	0,00	0,00	0,00	0,00	0,00	0,00	
TOTAL CATEGORIA ECONÔMICA			0,00	0,00	0,00	0,00	0,00	0,00	0,00	
071200000000 - Corrente Intraorçamentária - 12000000000 - Contribuições			4.410.186,37	4.410.186,37	4.982.448,36	0,00	4.982.448,36	4.982.448,36	572.261,99	0,00
071215000000 - Corrente Intraorçamentária - 12150000000 - Contribuições para Regimes Próprios de Previdência e Sistema de Proteção Social			4.410.186,37	4.410.186,37	4.982.448,36	0,00	4.982.448,36	4.982.448,36	572.261,99	0,00
071215020000 - Corrente Intraorçamentária - 12150200000 - Contribuição Patronal - Servidor Civil			4.219.580,77	4.219.580,77	4.775.172,25	0,00	4.775.172,25	4.775.172,25	555.591,48	0,00
071215021000 - Corrente Intraorçamentária - 12150210000 - Contribuição Patronal - Servidor Civil Ativo			4.219.580,77	4.219.580,77	4.775.172,25	0,00	4.775.172,25	4.775.172,25	555.591,48	0,00
0712150211001 - Corrente Intraorçamentária - 12150211001 - Contribuição Patronal - Servidor Civil Ativo - Principal	180000000002	15	500.000,00	500.000,00	22.749,26	0,00	22.749,26	22.749,26	0,00	477.250,74
0712150211001 - Corrente Intraorçamentária - 12150211001 - Contribuição Patronal - Servidor Civil Ativo - Principal	180000000010	15	1.843.032,13	1.843.032,13	2.555.248,09	0,00	2.555.248,09	2.555.248,09	712.215,96	0,00
0712150211002 - Corrente Intraorçamentária - 12150211002 - Contribuição Patronal - Servidor Civil Ativo - Amortização do Déficit	180000000010	16	1.874.548,64	1.874.548,64	2.197.174,90	0,00	2.197.174,90	2.197.174,90	322.626,26	0,00
0712150212000 - Corrente Intraorçamentária - 12150212000 - Contribuição Patronal - Servidor Civil Ativo - Multas e Juros de Mora	180000000010	17	2.000,00	2.000,00	0,00	0,00	0,00	0,00	0,00	2.000,00
0712155100000 - Corrente Intraorçamentária - 12155100000 - Contribuição Patronal - Parcelamentos			190.605,60	190.605,60	207.276,11	0,00	207.276,11	207.276,11	16.670,51	0,00
0712155110000 - Corrente Intraorçamentária - 12155110000 - Contribuição Patronal - Servidor Civil Ativo - Parcelamentos			190.605,60	190.605,60	207.276,11	0,00	207.276,11	207.276,11	16.670,51	0,00
0712155111000 - Corrente Intraorçamentária - 12155111000 - Contribuição Patronal - Servidor Civil Ativo - Parcelamentos - Principal	180000000010	18	7.867,68	7.867,68	7.867,68	0,00	7.867,68	7.867,68	0,00	0,00
0712155111000 - Corrente Intraorçamentária - 12155111000 - Contribuição Patronal - Servidor Civil Ativo - Parcelamentos - Principal	180200000000	18	64.488,24	64.488,24	64.488,24	0,00	64.488,24	64.488,24	0,00	0,00
0712155112000 - Corrente Intraorçamentária - 12155112000 - Contribuição Patronal - Servidor Civil Ativo - Parcelamentos - Multas e Juros de Mora	180000000010	19	98.861,16	98.861,16	0,00	0,00	0,00	0,00	0,00	98.861,16



IPASPEC

Instituto de Previdência Social
do Município de Pedro Canário



Descrição	Fonte de Recurso	Ficha	Arrecadação						Para Mais	Para Menos
			Orçado	Atualização	No Período	Anul. Período	No Período Líq	Até o Período		
MUNICÍPIO DE PEDRO CANÁRIO INSTITUTO PREV. SOCIAL DO MUNICÍPIO DE PEDRO CANÁRIO ESPÍRITO SANTO 31.790.223/0001-23 BALANCETE ANALÍTICO DA RECEITA PERÍODO: 2025 - ANUAL										
INSTITUTO PREV. SOCIAL DO MUNICÍPIO DE PEDRO CANÁRIO										
0712155112000 - Corrente Intraorçamentária -	1802000000000	19	19.388,52	19.388,52	134.920,19	0,00	134.920,19	134.920,19	115.531,67	0,00
12155112000 - Contribuição Patronal - Servidor Civil Ativo - Parcelamentos - Multas e Juros de Mora										
TOTAL DA RECEITA			4.410.186,37	4.410.186,37	4.982.448,36	0,00	4.982.448,36	4.982.448,36	1.150.373,89	578.111,90
TOTAL CATEGORIA ECONÔMICA			4.410.186,37	4.410.186,37	4.982.448,36	0,00	4.982.448,36	4.982.448,36	1.150.373,89	578.111,90
TOTAL LÍQUIDO			15.009.188,56	15.009.188,56	7.537.366,21	27.725,73	7.509.640,48	7.509.640,48	2.227.239,38	9.726.787,46
Local/Data/Assinatura										
MUNICÍPIO DE PEDRO CANÁRIO, 24 de fevereiro de 2026										

Gerado por: Eneias Dos Santos Gama
Provedor do Sistema: EL Produções de Software

Página 4 de 4
Menu: Contabilidade > Relatórios Customizados > Tela de Exibição de Relatório

24/02/2026

c) Despesas

Exercício de 2021



IPASPEC

Instituto de Previdência Social
do Município de Pedro Canário



Ano de Referência: 2021

Até o Mês de Referência: 12

Unidade Gestora: 054E0800001 - Instituto de Previdência e Assistência dos Servidores Municipais de Pedro Canário

RELATÓRIO RESUMIDO DA EXECUÇÃO ORÇAMENTÁRIA DA DESPESA						
Despesas Orçamentárias	Dotação Inicial	Dotação Atualizada	Despesa Empenhada	Despesa Liquidada	Despesa Paga	Saldo da Dotação
Despesas Correntes	5.482.000,00	5.482.000,00	3.910.233,20	3.910.233,20	3.910.233,20	1.571.766,80
Pessoal e Encargos	5.187.000,00	5.184.800,00	3.845.452,07	3.845.452,07	3.845.452,07	1.339.347,93
Juros e Encargos da Dívida	0,00	0,00	0,00	0,00	0,00	0,00
Outras Despesas Correntes	295.000,00	297.200,00	64.781,13	64.781,13	64.781,13	232.418,87
Despesas de Capital	200.000,00	2.200.000,00	17.500,00	17.500,00	17.500,00	2.182.500,00
Investimentos	200.000,00	2.200.000,00	17.500,00	17.500,00	17.500,00	2.182.500,00
Inversões Financeiras	0,00	0,00	0,00	0,00	0,00	0,00
Amortização da Dívida	0,00	0,00	0,00	0,00	0,00	0,00
Reserva de Contingência	6.004.198,64	6.004.198,64	0,00	0,00	0,00	6.004.198,64
Subtotal das Despesas	11.686.198,64	13.686.198,64	3.927.733,20	3.927.733,20	3.927.733,20	9.758.465,44
Amortização da Dívida/Refinanciamento	0,00	0,00	0,00	0,00	0,00	0,00
Amortização da Dívida Interna	0,00	0,00	0,00	0,00	0,00	0,00
Dívida Mobiliária	0,00	0,00	0,00	0,00	0,00	0,00
Outras Dívidas	0,00	0,00	0,00	0,00	0,00	0,00
Amortização da Dívida Externa	0,00	0,00	0,00	0,00	0,00	0,00
Dívida Mobiliária	0,00	0,00	0,00	0,00	0,00	0,00
Outras Dívidas	0,00	0,00	0,00	0,00	0,00	0,00
Total das Despesas	11.686.198,64	13.686.198,64	3.927.733,20	3.927.733,20	3.927.733,20	9.758.465,44
Reserva do RPPS	0,00	0,00	0,00	0,00	0,00	0,00

Ano de Referência: 2021

Até o Mês de Referência: 12

Unidade Gestora: 054E0800001 - Instituto de Previdência e Assistência dos Servidores Municipais de Pedro Canário

RELATÓRIO DETALHADO DA EXECUÇÃO ORÇAMENTÁRIA DA DESPESA																				
Unidade Gestora	Classificação Institucional		Classificação Funcional		Classificação por Estrutura Programática		Classificação por Natureza da Despesa				Fonte de Recursos			Dotação Orçamentária		Execução da Despesa				
	Órgão	Unidade Orçamentária	Função	Subfunção	Programa	Ação	Categoria Econômica	Grupo	Modalidade de Aplicação	Elemento	Subelemento	Grupo Fonte	Código Fixo	Código Variável	Complemento	Inicial	Atualizada	Empenhado	Liquidado	Pago
054E0800001	300000	300100	09	272	0019	1.040	4	4	90	51	00	1	410	0000	1121	5.000,00	5.000,00	0,00	0,00	0,00
054E0800001	300000	300100	09	272	0019	1.040	4	4	90	51	00	1	430	0000		50.000,00	50.000,00	0,00	0,00	0,00
054E0800001	300000	300100	09	272	0019	1.040	4	4	90	51	00	2	430	0000		0,00	2.000.000,00	0,00	0,00	0,00
054E0800001	300000	300100	09	272	0019	1.040	4	4	90	52	00	1	410	0000	1121	5.000,00	5.000,00	0,00	0,00	0,00
054E0800001	300000	300100	09	272	0019	1.040	4	4	90	52	00	1	430	0000		50.000,00	50.000,00	0,00	0,00	0,00
054E0800001	300000	300100	09	272	0019	2.076	3	1	90	04	00	1	430	0000		16.000,00	16.000,00	0,00	0,00	0,00
054E0800001	300000	300100	09	272	0019	2.076	3	1	90	11	00	1	430	0000		150.000,00	25.363,33	0,00	0,00	0,00
054E0800001	300000	300100	09	272	0019	2.076	3	1	90	11	01	1	430	0000		0,00	33.000,00	33.000,00	33.000,00	33.000,00
054E0800001	300000	300100	09	272	0019	2.076	3	1	90	11	33	1	430	0000		0,00	77.203,08	77.203,08	77.203,08	77.203,08
054E0800001	300000	300100	09	272	0019	2.076	3	1	90	11	43	1	430	0000		0,00	9.433,59	9.433,59	9.433,59	9.433,59
054E0800001	300000	300100	09	272	0019	2.076	3	1	90	11	45	1	430	0000		0,00	5.000,00	5.000,00	5.000,00	5.000,00
054E0800001	300000	300100	09	272	0019	2.076	3	1	90	13	00	1	430	0000		20.000,00	11.600,00	0,00	0,00	0,00
054E0800001	300000	300100	09	272	0019	2.076	3	1	90	13	02	1	430	0000		0,00	8.400,00	8.400,00	8.400,00	8.400,00
054E0800001	300000	300100	09	272	0019	2.076	3	1	90	94	00	1	430	0000		20.000,00	1.429,60	0,00	0,00	0,00
054E0800001	300000	300100	09	272	0019	2.076	3	1	90	94	99	1	430	0000		0,00	18.570,40	18.570,40	18.570,40	18.570,40
054E0800001	300000	300100	09	272	0019	2.076	3	1	90	96	00	1	430	0000		4.000,00	4.000,00	0,00	0,00	0,00
054E0800001	300000	300100	09	272	0019	2.076	3	1	91	13	00	1	410	0000	1121	7.000,00	4.613,12	0,00	0,00	0,00
054E0800001	300000	300100	09	272	0019	2.076	3	1	91	13	10	1	410	0000	1121	0,00	19.386,88	19.386,88	19.386,88	19.386,88
054E0800001	300000	300100	09	272	0019	2.076	3	3	90	14	00	1	430	0000		15.000,00	14.910,00	0,00	0,00	0,00
054E0800001	300000	300100	09	272	0019	2.076	3	3	90	14	14	1	430	0000		0,00	90,00	90,00	90,00	90,00
054E0800001	300000	300100	09	272	0019	2.076	3	3	90	30	00	1	430	0000		30.000,00	24.571,97	0,00	0,00	0,00
054E0800001	300000	300100	09	272	0019	2.076	3	3	90	30	01	1	430	0000		0,00	250,00	250,00	250,00	250,00
054E0800001	300000	300100	09	272	0019	2.076	3	3	90	30	99	1	430	0000		0,00	5.178,03	5.178,03	5.178,03	5.178,03
054E0800001	300000	300100	09	272	0019	2.076	3	3	90	33	00	1	430	0000		10.000,00	10.000,00	0,00	0,00	0,00
054E0800001	300000	300100	09	272	0019	2.076	3	3	90	35	00	1	430	0000		15.000,00	15.000,00	0,00	0,00	0,00
054E0800001	300000	300100	09	272	0019	2.076	3	3	90	36	00	1	430	0000		5.000,00	5.000,00	0,00	0,00	0,00
054E0800001	300000	300100	09	272	0019	2.076	3	3	90	39	00	1	410	0000	1111	0,00	1.341,84	0,00	0,00	0,00
054E0800001	300000	300100	09	272	0019	2.076	3	3	90	39	00	1	430	0000		140.000,00	81.595,06	0,00	0,00	0,00
054E0800001	300000	300100	09	272	0019	2.076	3	3	90	39	01	1	430	0000		0,00	913,92	913,92	913,92	913,92
054E0800001	300000	300100	09	272	0019	2.076	3	3	90	39	05	1	430	0000		0,00	9.290,00	9.290,00	9.290,00	9.290,00
054E0800001	300000	300100	09	272	0019	2.076	3	3	90	39	10	1	430	0000		0,00	13.709,04	13.709,04	13.709,04	13.709,04
054E0800001	300000	300100	09	272	0019	2.076	3	3	90	39	11	1	430	0000		0,00	11.993,80	11.993,80	11.993,80	11.993,80



IPASPEC

Instituto de Previdência Social
do Município de Pedro Canário



Ano de Referência: 2021

Até o Mês de Referência: 12

Unidade Gestora: 054E0800001 - Instituto de Previdência e Assistência dos Servidores Municipais de Pedro Canário

RELATÓRIO DETALHADO DA EXECUÇÃO ORÇAMENTÁRIA DA DESPESA																				
Unidade Gestora	Classificação Institucional		Classificação Funcional		Classificação por Estrutura Programática		Classificação por Natureza da Despesa					Fonte de Recursos			Dotação Orçamentária		Execução da Despesa			
	Órgão	Unidade Orçamentária	Função	Subfunção	Programa	Ação	Categoria Econômica	Grupo	Modalidade de Aplicação	Elemento	Subelemento	Grupo Fonte	Código Fixo	Código Variável	Complemento	Inicial	Atualizada	Empenhado	Liquidado	Pago
054E0800001	300000	300100	09	272	0019	2.076	3	3	90	39	12	1	430	0000		0,00	3.480,00	3.480,00	3.480,00	3.480,00
054E0800001	300000	300100	09	272	0019	2.076	3	3	90	39	42	1	430	0000		0,00	3.019,66	3.019,66	3.019,66	3.019,66
054E0800001	300000	300100	09	272	0019	2.076	3	3	90	39	43	1	430	0000		0,00	2.881,13	2.881,13	2.881,13	2.881,13
054E0800001	300000	300100	09	272	0019	2.076	3	3	90	39	44	1	430	0000		0,00	480,87	480,87	480,87	480,87
054E0800001	300000	300100	09	272	0019	2.076	3	3	90	39	47	1	430	0000		0,00	7.200,00	7.200,00	7.200,00	7.200,00
054E0800001	300000	300100	09	272	0019	2.076	3	3	90	39	48	1	410	0000	1111	0,00	858,16	858,16	858,16	858,16
054E0800001	300000	300100	09	272	0019	2.076	3	3	90	39	48	1	430	0000		0,00	217,35	217,35	217,35	217,35
054E0800001	300000	300100	09	272	0019	2.076	3	3	90	39	49	1	430	0000		0,00	3.399,00	3.399,00	3.399,00	3.399,00
054E0800001	300000	300100	09	272	0019	2.076	3	3	90	39	83	1	430	0000		0,00	1.143,57	1.143,57	1.143,57	1.143,57
054E0800001	300000	300100	09	272	0019	2.076	3	3	90	39	84	1	430	0000		0,00	652,00	652,00	652,00	652,00
054E0800001	300000	300100	09	272	0019	2.076	3	3	90	39	99	1	430	0000		0,00	24,60	24,60	24,60	24,60
054E0800001	300000	300100	09	272	0019	2.076	3	3	90	91	00	1	430	0000		25.000,00	25.000,00	0,00	0,00	
054E0800001	300000	300100	09	272	0019	2.076	3	3	90	92	00	1	430	0000		5.000,00	5.000,00	0,00	0,00	
054E0800001	300000	300100	09	272	0019	2.076	4	4	90	52	00	1	430	0000		80.000,00	62.500,00	0,00	0,00	
054E0800001	300000	300100	09	272	0019	2.076	4	4	90	52	24	1	430	0000		0,00	17.500,00	17.500,00	17.500,00	17.500,00
054E0800001	300000	300100	09	272	0019	2.076	4	4	90	61	00	1	430	0000		10.000,00	10.000,00	0,00	0,00	
054E0800001	300000	300100	09	272	0019	2.077	3	3	90	08	00	1	410	0000	1121	50.000,00	50.000,00	0,00	0,00	
054E0800001	300000	300100	09	272	0019	2.078	3	1	90	01	00	1	410	0000	1121	3.900.000,00	897.599,41	0,00	0,00	
054E0800001	300000	300100	09	272	0019	2.078	3	1	90	01	01	1	410	0000	1121	0,00	2.771.548,21	2.771.548,21	2.771.548,21	2.771.548,21
054E0800001	300000	300100	09	272	0019	2.078	3	1	90	01	06	1	410	0000	1121	0,00	230.852,38	230.852,38	230.852,38	230.852,38
054E0800001	300000	300100	09	272	0019	2.078	3	1	90	03	00	1	410	0000	1121	950.000,00	277.942,47	0,00	0,00	
054E0800001	300000	300100	09	272	0019	2.078	3	1	90	03	01	1	410	0000	1121	0,00	620.445,42	620.445,42	620.445,42	620.445,42
054E0800001	300000	300100	09	272	0019	2.078	3	1	90	03	03	1	410	0000	1121	0,00	51.612,11	51.612,11	51.612,11	51.612,11
054E0800001	300000	300100	09	272	0019	2.078	3	1	90	91	00	1	410	0000	1121	100.000,00	80.800,00	0,00	0,00	
054E0800001	300000	300100	09	272	0019	2.078	3	1	90	94	00	1	410	0000	1121	20.000,00	20.000,00	0,00	0,00	
054E0800001	300000	300100	99	999	9999	8.020	9	9	99	99	00	1	410	0000	1121	5.679.647,44	5.679.647,44	0,00	0,00	
054E0800001	300000	300100	99	999	9999	8.020	9	9	99	99	00	1	430	0000		324.551,20	324.551,20	0,00	0,00	
Total Geral																11.686.198,64	13.686.198,64	3.927.733,20	3.927.733,20	3.927.733,20

Exercício de 2022



IPASPEC

Instituto de Previdência Social
do Município de Pedro Canário



Ano de Referência: 2022

Até o Mês de Referência: 12

Unidade Gestora: 054E0800001 - Instituto de Previdência e Assistência dos Servidores Municipais de Pedro Canário

RELATÓRIO RESUMIDO DA EXECUÇÃO ORÇAMENTÁRIA DA DESPESA							
Despesas Orçamentárias		Dotação Inicial	Dotação Atualizada	Despesa Empenhada	Despesa Liquidada	Despesa Paga	Saldo da Dotação
Despesas Correntes		6.344.000,00	6.344.000,00	4.910.913,36	4.910.913,36	4.910.913,36	1.433.086,64
Pessoal e Encargos		6.005.000,00	6.005.000,00	4.819.904,72	4.819.904,72	4.819.904,72	1.185.095,28
Juros e Encargos da Dívida		0,00	0,00	0,00	0,00	0,00	0,00
Outras Despesas Correntes		339.000,00	339.000,00	91.008,64	91.008,64	91.008,64	247.991,36
Despesas de Capital		240.000,00	240.000,00	0,00	0,00	0,00	240.000,00
Investimentos		240.000,00	240.000,00	0,00	0,00	0,00	240.000,00
Inversões Financeiras		0,00	0,00	0,00	0,00	0,00	0,00
Amortização da Dívida		0,00	0,00	0,00	0,00	0,00	0,00
Reserva de Contingência		2.952.834,83	2.952.834,83	0,00	0,00	0,00	2.952.834,83
Subtotal das Despesas		9.536.834,83	9.536.834,83	4.910.913,36	4.910.913,36	4.910.913,36	4.625.921,47
Amortização da Dívida/Refinanciamento		0,00	0,00	0,00	0,00	0,00	0,00
Amortização da Dívida Interna		0,00	0,00	0,00	0,00	0,00	0,00
Dívida Mobiliária		0,00	0,00	0,00	0,00	0,00	0,00
Outras Dívidas		0,00	0,00	0,00	0,00	0,00	0,00
Amortização da Dívida Externa		0,00	0,00	0,00	0,00	0,00	0,00
Dívida Mobiliária		0,00	0,00	0,00	0,00	0,00	0,00
Outras Dívidas		0,00	0,00	0,00	0,00	0,00	0,00
Total das Despesas		9.536.834,83	9.536.834,83	4.910.913,36	4.910.913,36	4.910.913,36	4.625.921,47
Reserva do RPPS		0,00	0,00	0,00	0,00	0,00	0,00

Ano de Referência: 2022

Até o Mês de Referência: 12

Unidade Gestora: 054E0800001 - Instituto de Previdência e Assistência dos Servidores Municipais de Pedro Canário

RELATÓRIO DETALHADO DA EXECUÇÃO ORÇAMENTÁRIA DA DESPESA																				
Unidade Gestora	Classificação Institucional		Classificação Funcional		Classificação por Estrutura Programática		Classificação por Natureza da Despesa					Fonte de Recursos			Dotação Orçamentária		Execução da Despesa			
	Órgão	Unidade Orçamentária	Função	Subfunção	Programa	Ação	Categoria Econômica	Grupo	Modalidade de Aplicação	Elemento	Subelemento	Grupo Fonte	Código Fixo	Código Variável	Complemento	Inicial	Atualizada	Empenhado	Liquidado	Pago
054E0800001	300000	300100	09	272	0019	1.040	4	4	90	51	00	1	410	0000	1111	5.000,00	5.000,00	0,00	0,00	0,00
054E0800001	300000	300100	09	272	0019	1.040	4	4	90	51	00	1	430	0000		30.000,00	30.000,00	0,00	0,00	0,00
054E0800001	300000	300100	09	272	0019	1.040	4	4	90	52	00	1	410	0000	1111	5.000,00	5.000,00	0,00	0,00	0,00
054E0800001	300000	300100	09	272	0019	1.040	4	4	90	52	00	1	430	0000		30.000,00	30.000,00	0,00	0,00	0,00
054E0800001	300000	300100	09	272	0019	1.040	4	4	90	61	00	1	430	0000		60.000,00	60.000,00	0,00	0,00	0,00
054E0800001	300000	300100	09	272	0019	2.076	3	1	90	04	00	1	430	0000		20.000,00	20.000,00	0,00	0,00	0,00
054E0800001	300000	300100	09	272	0019	2.076	3	1	90	11	00	1	430	0000		350.000,00	220.067,43	0,00	0,00	0,00
054E0800001	300000	300100	09	272	0019	2.076	3	1	90	11	01	1	430	0000		0,00	37.000,00	37.000,00	37.000,00	37.000,00
054E0800001	300000	300100	09	272	0019	2.076	3	1	90	11	33	1	430	0000		0,00	83.014,68	83.014,68	83.014,68	83.014,68
054E0800001	300000	300100	09	272	0019	2.076	3	1	90	11	43	1	430	0000		0,00	9.917,89	9.917,89	9.917,89	9.917,89
054E0800001	300000	300100	09	272	0019	2.076	3	1	90	13	00	1	430	0000		35.000,00	26.600,00	0,00	0,00	0,00
054E0800001	300000	300100	09	272	0019	2.076	3	1	90	13	02	1	430	0000		0,00	8.400,00	8.400,00	8.400,00	8.400,00
054E0800001	300000	300100	09	272	0019	2.076	3	1	90	94	00	1	430	0000		40.000,00	36.333,34	0,00	0,00	0,00
054E0800001	300000	300100	09	272	0019	2.076	3	1	90	94	01	1	430	0000		0,00	3.666,66	3.666,66	3.666,66	3.666,66
054E0800001	300000	300100	09	272	0019	2.076	3	1	90	96	00	1	430	0000		4.000,00	4.000,00	0,00	0,00	0,00
054E0800001	300000	300100	09	272	0019	2.076	3	1	91	13	00	1	410	0000	1111	26.000,00	2.466,35	0,00	0,00	0,00
054E0800001	300000	300100	09	272	0019	2.076	3	1	91	13	10	1	410	0000	1111	0,00	23.533,65	23.533,65	23.533,65	23.533,65
054E0800001	300000	300100	09	272	0019	2.076	3	3	90	14	00	1	430	0000		17.000,00	15.010,00	0,00	0,00	0,00
054E0800001	300000	300100	09	272	0019	2.076	3	3	90	14	14	1	430	0000		0,00	1.990,00	1.990,00	1.990,00	1.990,00
054E0800001	300000	300100	09	272	0019	2.076	3	3	90	30	00	1	430	0000		35.000,00	19.034,11	0,00	0,00	0,00
054E0800001	300000	300100	09	272	0019	2.076	3	3	90	30	16	1	430	0000		0,00	7.156,00	7.156,00	7.156,00	7.156,00
054E0800001	300000	300100	09	272	0019	2.076	3	3	90	30	99	1	430	0000		0,00	8.809,89	8.809,89	8.809,89	8.809,89
054E0800001	300000	300100	09	272	0019	2.076	3	3	90	33	00	1	430	0000		15.000,00	15.000,00	0,00	0,00	0,00
054E0800001	300000	300100	09	272	0019	2.076	3	3	90	35	00	1	430	0000		20.000,00	20.000,00	0,00	0,00	0,00
054E0800001	300000	300100	09	272	0019	2.076	3	3	90	36	00	1	430	0000		6.000,00	6.000,00	0,00	0,00	0,00
054E0800001	300000	300100	09	272	0019	2.076	3	3	90	39	00	1	410	0000	1111	0,00	1.453,75	0,00	0,00	0,00
054E0800001	300000	300100	09	272	0019	2.076	3	3	90	39	00	1	430	0000		160.000,00	85.493,50	0,00	0,00	0,00
054E0800001	300000	300100	09	272	0019	2.076	3	3	90	39	01	1	430	0000		0,00	1.965,00	1.965,00	1.965,00	1.965,00
054E0800001	300000	300100	09	272	0019	2.076	3	3	90	39	05	1	430	0000		0,00	17.376,53	17.376,53	17.376,53	17.376,53
054E0800001	300000	300100	09	272	0019	2.076	3	3	90	39	10	1	430	0000		0,00	15.102,00	15.102,00	15.102,00	15.102,00
054E0800001	300000	300100	09	272	0019	2.076	3	3	90	39	12	1	430	0000		0,00	3.480,00	3.480,00	3.480,00	3.480,00
054E0800001	300000	300100	09	272	0019	2.076	3	3	90	39	22	1	430	0000		0,00	3.150,00	3.150,00	3.150,00	3.150,00



IPASPEC

Instituto de Previdência Social do Município de Pedro Canário



Ano de Referência: 2022

Até o Mês de Referência: 12

Unidade Gestora: 054E0800001 - Instituto de Previdência e Assistência dos Servidores Municipais de Pedro Canário

RELATÓRIO DETALHADO DA EXECUÇÃO ORÇAMENTÁRIA DA DESPESA																				
Unidade Gestora	Classificação Institucional		Classificação Funcional		Classificação por Estrutura Programática		Classificação por Natureza da Despesa					Fonte de Recursos			Dotação Orçamentária		Execução da Despesa			
	Órgão	Unidade Orçamentária	Função	Subfunção	Programa	Ação	Categoria Econômica	Grupo	Modalidade de Aplicação	Elemento	Subelemento	Grupo Fonte	Código Fixo	Código Variável	Complemento	Inicial	Atualizada	Empenhado	Liquidado	Pago
054E0800001	300000	300100	09	272	0019	2.076	3	3	90	39	40	1	430	0000		0,00	3.844,00	3.844,00	3.844,00	3.844,00
054E0800001	300000	300100	09	272	0019	2.076	3	3	90	39	42	1	430	0000		0,00	3.232,07	3.232,07	3.232,07	3.232,07
054E0800001	300000	300100	09	272	0019	2.076	3	3	90	39	43	1	430	0000		0,00	3.503,21	3.503,21	3.503,21	3.503,21
054E0800001	300000	300100	09	272	0019	2.076	3	3	90	39	44	1	430	0000		0,00	509,00	509,00	509,00	509,00
054E0800001	300000	300100	09	272	0019	2.076	3	3	90	39	47	1	430	0000		0,00	7.200,00	7.200,00	7.200,00	7.200,00
054E0800001	300000	300100	09	272	0019	2.076	3	3	90	39	48	1	410	0000	1111	0,00	1.146,25	1.146,25	1.146,25	1.146,25
054E0800001	300000	300100	09	272	0019	2.076	3	3	90	39	48	1	430	0000		0,00	81,05	81,05	81,05	81,05
054E0800001	300000	300100	09	272	0019	2.076	3	3	90	39	49	1	430	0000		0,00	1.308,00	1.308,00	1.308,00	1.308,00
054E0800001	300000	300100	09	272	0019	2.076	3	3	90	39	71	1	430	0000		0,00	4.480,00	4.480,00	4.480,00	4.480,00
054E0800001	300000	300100	09	272	0019	2.076	3	3	90	39	83	1	430	0000		0,00	2.678,64	2.678,64	2.678,64	2.678,64
054E0800001	300000	300100	09	272	0019	2.076	3	3	90	39	84	1	430	0000		0,00	380,00	380,00	380,00	380,00
054E0800001	300000	300100	09	272	0019	2.076	3	3	90	39	86	1	430	0000		0,00	405,00	405,00	405,00	405,00
054E0800001	300000	300100	09	272	0019	2.076	3	3	90	39	99	1	430	0000		0,00	3.212,00	3.212,00	3.212,00	3.212,00
054E0800001	300000	300100	09	272	0019	2.076	3	3	90	91	00	1	430	0000		27.000,00	27.000,00	0,00	0,00	
054E0800001	300000	300100	09	272	0019	2.076	3	3	90	92	00	1	430	0000		6.000,00	6.000,00	0,00	0,00	
054E0800001	300000	300100	09	272	0019	2.076	4	4	90	52	00	1	430	0000		120.000,00	120.000,00	0,00	0,00	
054E0800001	300000	300100	09	272	0019	2.077	3	3	90	08	99	1	410	0000	1111	53.000,00	53.000,00	0,00	0,00	
054E0800001	300000	300100	09	272	0019	2.078	3	1	90	01	00	1	410	0000	1111	4.350.000,00	456.531,17	0,00	0,00	
054E0800001	300000	300100	09	272	0019	2.078	3	1	90	01	01	1	410	0000	1111	0,00	3.597.338,10	3.597.338,10	3.597.338,10	3.597.338,10
054E0800001	300000	300100	09	272	0019	2.078	3	1	90	01	06	1	410	0000	1111	0,00	296.130,73	296.130,73	296.130,73	296.130,73
054E0800001	300000	300100	09	272	0019	2.078	3	1	90	03	01	1	410	0000	1111	1.000.000,00	1.000.000,00	760.903,01	760.903,01	760.903,01
054E0800001	300000	300100	09	272	0019	2.078	3	1	90	91	00	1	410	0000	1111	150.000,00	150.000,00	0,00	0,00	
054E0800001	300000	300100	09	272	0019	2.078	3	1	90	94	00	1	410	0000	1111	30.000,00	30.000,00	0,00	0,00	
054E0800001	300000	300100	99	999	9999	8.020	9	9	99	99	00	1	410	0000	1111	2.652.834,83	2.652.834,83	0,00	0,00	
054E0800001	300000	300100	99	999	9999	8.020	9	9	99	99	00	1	430	0000		300.000,00	300.000,00	0,00	0,00	
Total Geral																9.536.834,83	9.536.834,83	4.910.913,36	4.910.913,36	4.910.913,36

Exercício de 2023

PERÍODO: 2023 - ANUAL																
Descrição	Fonte de Recurso	Ficha	Autorização		Empenhado		Saldo da Dotação	Liquidação		Empenho a Liquidar	Pago		Liquidado a Pagar	Empenhado Ficha a Pagar	Saldo da Dotação Real	
			Orçado	Atualizado	No Período	Até o Período		No Período	Até o Período		No Período	Até o Período			Saldo a Empenhar	Saldo Real
300000 - INST.PREV. E ASSIST. DE PEDRO CANÁRIO																
300100 - INST.PREV. E ASSIST. DE PEDRO CANÁRIO																
30000300100.0927200191.040 - CONSTRUÇÃO AQUISIÇÃO																
44902100000 - OBRAS E INSTALAÇÕES	1800000000000	1	5.000,00	0,00	0,00	0,00	0,00	0,00	0,00	0,00	0,00	0,00	0,00	0,00	0,00	0,00
44902100000 - OBRAS E INSTALAÇÕES	1802000000000	1	30.000,00	0,00	0,00	0,00	0,00	0,00	0,00	0,00	0,00	0,00	0,00	0,00	0,00	0,00
44902100000 - EQUIPAMENTO E MATERIAL PERMANENTE	1800000000000	2	5.000,00	0,00	0,00	0,00	0,00	0,00	0,00	0,00	0,00	0,00	0,00	0,00	0,00	0,00
44902100000 - EQUIPAMENTO E MATERIAL PERMANENTE	1802000000000	2	50.000,00	0,00	0,00	0,00	0,00	0,00	0,00	0,00	0,00	0,00	0,00	0,00	0,00	0,00
44906100000 - AQUISIÇÃO DE IMÓVEIS	1802000000000	3	50.000,00	0,00	0,00	0,00	0,00	0,00	0,00	0,00	0,00	0,00	0,00	0,00	0,00	0,00
TOTAL PROJETO ATIVIDADE:			140.000,00	0,00	0,00	0,00	0,00	0,00	0,00	0,00	0,00	0,00	0,00	0,00	0,00	0,00
30000300100.0927200192.076 - MANUTENÇÃO DAS ATIVIDADES ADMINISTRATIVAS																
3190400000 - CONTRATAÇÃO POR TEMPO DETERMINADO	1802000000000	4	40.000,00	0,00	0,00	0,00	0,00	0,00	0,00	0,00	0,00	0,00	0,00	0,00	0,00	0,00
31901100000 - VENCIMENTOS E VANTAGENS FIXAS - PESSOAL CIVIL	1802000000000	5	0,00	0,00	12.236,63	12.236,63	-12.236,63	12.236,63	12.236,63	0,00	12.236,63	12.236,63	0,00	0,00	(12.236,63)	(12.236,63)
31901100000 - VENCIMENTOS E VANTAGENS FIXAS - PESSOAL CIVIL	1802000000000	5	360.000,00	0,00	0,00	0,00	0,00	0,00	0,00	0,00	0,00	0,00	0,00	0,00	0,00	0,00
31901100000 - VENCIMENTOS E VANTAGENS FIXAS - PESSOAL CIVIL	1802000000000	5	0,00	0,00	141.881,77	141.881,77	-141.881,77	141.881,77	141.881,77	0,00	141.881,77	141.881,77	0,00	0,00	(141.881,77)	(141.881,77)
31901100000 - VENCIMENTOS E VANTAGENS FIXAS - PESSOAL CIVIL	1802000000000	5	0,00	0,00	7.236,66	7.236,66	-7.236,66	7.236,66	7.236,66	0,00	7.236,66	7.236,66	0,00	0,00	(7.236,66)	(7.236,66)
31901300000 - OBRIGAÇÕES PATRONAIS	1802000000000	6	0,00	0,00	1.134,96	1.134,96	-1.134,96	1.134,96	1.134,96	0,00	1.134,96	1.134,96	0,00	0,00	(1.134,96)	(1.134,96)
31901300000 - OBRIGAÇÕES PATRONAIS	1802000000000	6	35.000,00	0,00	0,00	0,00	0,00	0,00	0,00	0,00	0,00	0,00	0,00	0,00	0,00	0,00

Gerado por: eneias.gama

Página 1 de 7

05/03/2024



IPASPEC

Instituto de Previdência Social
do Município de Pedro Canário



PERÍODO: 2023 - ANUAL

Descrição	Fonte de Recurso	Ficha	Autorização		Empenhado		Saldo da Dotação	Liquidação		Empenho a Liquidar	Pago		Liquidado a Pagar	Empenhado Ficha a Pagar	Saldo da Dotação Real	
			Orçado	Atualizado	No Período	Até o Período		No Período	Até o Período		No Período	Até o Período			Saldo a Empenhar	Saldo Real
300000 - INST.PREV. E ASSIST. DE PEDRO CANARIO																
300100 - INST.PREV. E ASSIST. DE PEDRO CANARIO																
300000300100.0927200192.076 - MANUTENÇÃO DAS ATIVIDADES ADMINISTRATIVAS																
31909400000 - INDENIZACÕES E RESTITUIÇÕES TRABALHISTAS	1802000000000	7	50.000,00	0,00	0,00	0,00	0,00	0,00	0,00	0,00	0,00	0,00	0,00	0,00	0,00	0,00
31909400000 - INDENIZACÕES E RESTITUIÇÕES TRABALHISTAS	1802000000000	7	0,00	0,00	33.618,32	33.618,32	-33.618,32	33.618,32	33.618,32	0,00	33.618,32	33.618,32	0,00	0,00	(33.618,32)	(33.618,32)
31909400000 - RESSARCIMENTOS DE DESP. PESSOAL REQUISITADO	1802000000000	8	5.000,00	0,00	0,00	0,00	0,00	0,00	0,00	0,00	0,00	0,00	0,00	0,00	0,00	0,00
31911300000 - OBRIGAÇÕES PATRONAIS - OP. INTRA-ORÇAMENTARI	1800000000010	9	0,00	0,00	93.580,53	93.580,53	-93.580,53	93.580,53	93.580,53	0,00	93.580,53	93.580,53	0,00	0,00	(93.580,53)	(93.580,53)
31911300000 - OBRIGAÇÕES PATRONAIS - OP. INTRA-ORÇAMENTARI	1800000000010	9	0,00	0,00	0,00	0,00	0,00	0,00	0,00	0,00	0,00	0,00	0,00	0,00	0,00	0,00
31911300000 - OBRIGAÇÕES PATRONAIS - OP. INTRA-ORÇAMENTARI	1802000000000	9	50.000,00	0,00	0,00	0,00	0,00	0,00	0,00	0,00	0,00	0,00	0,00	0,00	0,00	0,00
33901400000 - DIARIAS - PESSOAL CIVIL	1802000000000	10	0,00	0,00	3.680,00	3.680,00	-3.680,00	3.680,00	3.680,00	0,00	3.680,00	3.680,00	0,00	0,00	(3.680,00)	(3.680,00)
33901400000 - DIARIAS - PESSOAL CIVIL	1802000000000	10	40.000,00	0,00	0,00	0,00	0,00	0,00	0,00	0,00	0,00	0,00	0,00	0,00	0,00	0,00
33903000000 - MATERIAL DE CONSUMO	1802000000000	11	40.000,00	0,00	0,00	0,00	0,00	0,00	0,00	0,00	0,00	0,00	0,00	0,00	0,00	0,00
33903000000 - MATERIAL DE CONSUMO	1802000000000	11	0,00	0,00	1.452,63	1.452,63	-1.452,63	1.452,63	1.452,63	0,00	1.452,63	1.452,63	0,00	0,00	(1.452,63)	(1.452,63)
33903000000 - MATERIAL DE CONSUMO	1802000000000	11	0,00	0,00	10.930,34	10.930,34	-10.930,34	10.930,34	10.930,34	0,00	10.930,34	10.930,34	0,00	0,00	(10.930,34)	0,00
33903000000 - PASSAGENS E DESPESAS COM LOCOMOÇÃO	1802000000000	12	0,00	0,00	4.078,83	4.078,83	-4.078,83	4.078,83	4.078,83	0,00	4.078,83	4.078,83	0,00	0,00	(4.078,83)	(4.078,83)

Gerado por: eneias.gama

Página 2 de 7

05/03/2024



IPASPEC

Instituto de Previdência Social
do Município de Pedro Canário



PERÍODO: 2023 - ANUAL

Descrição	Fonte de Recurso	Ficha	Autorização		Empenhado		Saldo da Dotação	Liquidação		Empenho a Liquidar	Pago		Liquidado a Pagar	Empenhado Ficha a Pagar	Saldo da Dotação Real	
			Orçado	Atualizado	No Período	Até o Período		No Período	Até o Período		No Período	Até o Período			Saldo a Empenhar	Saldo Real
300000 - INST.PREV. E ASSIST. DE PEDRO CANÁRIO																
300100 - INST.PREV. E ASSIST. DE PEDRO CANÁRIO																
300000300100.0927200192.076 - MANUTENÇÃO DAS ATIVIDADES ADMINISTRATIVAS																
33903300000 - PASSAGENS E DESPESAS COM LOCOMOÇÃO	1802000000000	12	40.000,00	0,00	0,00	0,00	0,00	0,00	0,00	0,00	0,00	0,00	0,00	0,00	0,00	0,00
33903500000 - SERVIÇOS DE CONSULTORIA	1802000000000	13	50.000,00	0,00	0,00	0,00	0,00	0,00	0,00	0,00	0,00	0,00	0,00	0,00	0,00	0,00
33903600000 - OUTROS SERVIÇOS DE TERCEIROS - PESSOA FISICA	1802000000000	14	10.000,00	0,00	0,00	0,00	0,00	0,00	0,00	0,00	0,00	0,00	0,00	0,00	0,00	0,00
33903900000 - OUTROS SERVIÇOS DE TERCEIROS - PESSOA JURIDICA	1802000000000	15	0,00	0,00	3.480,00	3.480,00	-3.480,00	3.480,00	3.480,00	0,00	3.480,00	3.480,00	0,00	0,00	(3.480,00)	(580,00)
33903900000 - OUTROS SERVIÇOS DE TERCEIROS - PESSOA JURIDICA	1802000000000	15	170.000,00	0,00	0,00	0,00	0,00	0,00	0,00	0,00	0,00	0,00	0,00	0,00	0,00	0,00
33903900000 - OUTROS SERVIÇOS DE TERCEIROS - PESSOA JURIDICA	1802000000000	15	0,00	0,00	3.894,00	3.894,00	-3.894,00	3.894,00	3.894,00	0,00	3.894,00	3.894,00	0,00	0,00	(3.894,00)	0,00
33903900000 - OUTROS SERVIÇOS DE TERCEIROS - PESSOA JURIDICA	1802000000000	15	0,00	0,00	5.032,10	5.032,10	-5.032,10	5.032,10	5.032,10	0,00	5.032,10	5.032,10	0,00	0,00	(5.032,10)	(5.032,10)
33903900000 - OUTROS SERVIÇOS DE TERCEIROS - PESSOA JURIDICA	1802000000000	15	0,00	0,00	3.254,28	3.254,28	-3.254,28	3.254,28	3.254,28	0,00	3.254,28	3.254,28	0,00	0,00	(3.254,28)	(3.254,28)
33903900000 - OUTROS SERVIÇOS DE TERCEIROS - PESSOA JURIDICA	1802000000000	15	0,00	0,00	3.910,98	3.910,98	-3.910,98	3.910,98	3.910,98	0,00	3.910,98	3.910,98	0,00	0,00	(3.910,98)	0,00

Gerado por: eneias.gama

Página 3 de 7

05/03/2024



PERÍODO: 2023 - ANUAL

Descrição	Fonte de Recurso	Ficha	Autorização		Empenhado		Saldo da Dotação	Liquidação		Empenho a Liquidar	Pago		Liquidado a Pagar	Empenhado Ficha a Pagar	Saldo da Dotação Real	
			Orçado	Atualizado	No Período	Até o Período		No Período	Até o Período		No Período	Até o Período			Saldo a Empenhar	Saldo Real
300000 - INST.PREV. E ASSIST. DE PEDRO CANÁRIO																
300100 - INST.PREV. E ASSIST. DE PEDRO CANÁRIO																
300000300100.0927200192.076 - MANUTENÇÃO DAS ATIVIDADES ADMINISTRATIVAS																
33903900000 - OUTROS SERVIÇOS DE TERCEIROS-PESSOA JURIDICA	1802000000000	15	0,00	0,00	16.576,75	16.576,75	-16.576,75	16.576,75	16.576,75	0,00	16.576,75	16.576,75	0,00	0,00	(16.576,75)	(1.246,75)
33903900000 - OUTROS SERVIÇOS DE TERCEIROS-PESSOA JURIDICA	1802000000000	15	0,00	0,00	26.497,44	26.497,44	-26.497,44	26.497,44	26.497,44	0,00	26.497,44	26.497,44	0,00	0,00	(26.497,44)	0,00
33903900000 - OUTROS SERVIÇOS DE TERCEIROS-PESSOA JURIDICA	1802000000000	15	0,00	0,00	1.308,00	1.308,00	-1.308,00	1.308,00	1.308,00	0,00	1.308,00	1.308,00	0,00	0,00	(1.308,00)	(109,00)
33903900000 - OUTROS SERVIÇOS DE TERCEIROS-PESSOA JURIDICA	1802000000000	15	0,00	0,00	3.596,41	3.596,41	-3.596,41	3.596,41	3.596,41	0,00	3.596,41	3.596,41	0,00	0,00	(3.596,41)	(3.596,41)
33903900000 - OUTROS SERVIÇOS DE TERCEIROS-PESSOA JURIDICA	1802000000000	15	0,00	0,00	11.545,00	11.545,00	-11.545,00	11.545,00	11.545,00	0,00	11.545,00	11.545,00	0,00	0,00	(11.545,00)	(6.535,00)
33903900000 - OUTROS SERVIÇOS DE TERCEIROS-PESSOA JURIDICA	1802000000000	15	0,00	0,00	7.200,00	7.200,00	-7.200,00	7.200,00	7.200,00	0,00	7.200,00	7.200,00	0,00	0,00	(7.200,00)	0,00
33903900000 - OUTROS SERVIÇOS DE TERCEIROS-PESSOA JURIDICA	1802000000000	15	0,00	0,00	3.788,37	3.788,37	-3.788,37	3.788,37	3.788,37	0,00	3.788,37	3.788,37	0,00	0,00	(3.788,37)	(3.788,37)
33903900000 - OUTROS SERVIÇOS DE TERCEIROS-PESSOA JURIDICA	1802000000000	15	0,00	0,00	2.565,00	2.565,00	-2.565,00	2.565,00	2.565,00	0,00	2.565,00	2.565,00	0,00	0,00	(2.565,00)	0,00

Gerado por: eneias.gama

Página 4 de 7

05/03/2024

PERÍODO: 2023 - ANUAL

Descrição	Fonte de Recurso	Ficha	Autorização		Empenhado		Saldo da Dotação	Liquidação		Empenho a Liquidar	Pago		Liquidado a Pagar	Empenhado Ficha a Pagar	Saldo da Dotação Real	
			Orçado	Atualizado	No Período	Até o Período		No Período	Até o Período		No Período	Até o Período			Saldo a Empenhar	Saldo Real
300000 - INST.PREV. E ASSIST. DE PEDRO CANÁRIO																
300100 - INST.PREV. E ASSIST. DE PEDRO CANÁRIO																
300000300100.0927200192.076 - MANUTENÇÃO DAS ATIVIDADES ADMINISTRATIVAS																
33903900000 - OUTROS SERVIÇOS DE TERCEIROS-PESSOA JURIDICA	1802000000000	15	0,00	0,00	3.334,00	3.334,00	-3.334,00	3.334,00	3.334,00	0,00	3.334,00	3.334,00	0,00	0,00	(3.334,00)	(3.334,00)
33903900000 - OUTROS SERVIÇOS DE TERCEIROS-PESSOA JURIDICA	1802000000000	15	0,00	0,00	78,70	78,70	-78,70	78,70	78,70	0,00	78,70	78,70	0,00	0,00	(78,70)	(78,70)
33903900000 - OUTROS SERVIÇOS DE TERCEIROS-PESSOA JURIDICA	1802000000000	15	0,00	0,00	350,00	350,00	-350,00	350,00	350,00	0,00	350,00	350,00	0,00	0,00	(350,00)	(350,00)
33903900000 - OUTROS SERVIÇOS DE TERCEIROS-PESSOA JURIDICA	1802000000000	15	0,00	0,00	18.715,00	18.715,00	-18.715,00	18.715,00	18.715,00	0,00	18.715,00	18.715,00	0,00	0,00	(18.715,00)	(2.895,00)
33903900000 - OUTROS SERVIÇOS DE TERCEIROS-PESSOA JURIDICA	1802000000000	15	0,00	0,00	544,97	544,97	-544,97	544,97	544,97	0,00	544,97	544,97	0,00	0,00	(544,97)	(544,97)
33903900000 - OUTROS SERVIÇOS DE TERCEIROS-PESSOA JURIDICA	1802000000000	15	0,00	0,00	5.085,00	5.085,00	-5.085,00	5.085,00	5.085,00	0,00	5.085,00	5.085,00	0,00	0,00	(5.085,00)	0,00
33903900000 - OUTROS SERVIÇOS DE TERCEIROS-PESSOA JURIDICA	1800000000010	15	15.000,00	0,00	0,00	0,00	0,00	0,00	0,00	0,00	0,00	0,00	0,00	0,00	0,00	0,00
33903900000 - OUTROS SERVIÇOS DE TERCEIROS-PESSOA JURIDICA	1800000000010	15	0,00	0,00	1.433,89	1.433,89	-1.433,89	1.433,89	1.433,89	0,00	1.433,89	1.433,89	0,00	0,00	(1.433,89)	(1.433,89)
33909100000 - SENTENÇAS JUDICIAIS	1802000000000	16	30.000,00	0,00	0,00	0,00	0,00	0,00	0,00	0,00	0,00	0,00	0,00	0,00	0,00	0,00

Gerado por: eneias.gama

Página 5 de 7

05/03/2024



IPASPEC

Instituto de Previdência Social
do Município de Pedro Canário



PERÍODO: 2023 - ANUAL

Descrição	Fonte de Recurso	Ficha	Autorização		Empenhado		Saldo da Dotação	Liquidação		Empenho a Liquidar	Pago		Liquidado a Pagar	Empenhado Ficha a Pagar	Saldo da Dotação Real	
			Orçado	Atualizado	No Período	Até o Período		No Período	Até o Período		No Período	Até o Período			Saldo a Empenhar	Saldo Real
300000 - INST.PREV. E ASSIST. DE PEDRO CANARIO																
300100 - INST.PREV. E ASSIST. DE PEDRO CANARIO																
300000300100.0927200192.076 - MANUTENÇÃO DAS ATIVIDADES ADMINISTRATIVAS																
3390200000 - DESPESAS DE EXERCÍCIOS ANTERIORES	180200000000	17	10.000,00	0,00	0,00	0,00	0,00	0,00	0,00	0,00	0,00	0,00	0,00	0,00	0,00	0,00
4490200000 - EQUIPAMENTO E MATERIAL PERMANENTE	180200000000	18	0,00	0,00	99.999,00	99.999,00	-99.999,00	99.999,00	99.999,00	0,00	99.999,00	99.999,00	0,00	0,00	(99.999,00)	0,00
4490200000 - EQUIPAMENTO E MATERIAL PERMANENTE	180200000000	18	0,00	0,00	51.881,00	51.881,00	-51.881,00	51.881,00	51.881,00	0,00	51.881,00	51.881,00	0,00	0,00	(51.881,00)	0,00
4490200000 - EQUIPAMENTO E MATERIAL PERMANENTE	180200000000	18	270.000,00	0,00	0,00	0,00	0,00	0,00	0,00	0,00	0,00	0,00	0,00	0,00	0,00	0,00
TOTAL PROJETO/ATIVIDADE:			1.215.000,00	0,00	583.900,56	583.900,56	-583.900,56	583.900,56	583.900,56	0,00	583.900,56	583.900,56	0,00	0,00	-583900,56	(331.678,80)
300000300100.0927200192.077 - DESPESAS COM SEGURADOS																
3390480000 - OUTROS AUXÍLIOS FINANCEIROS A PESSOA FÍSICA	180000000010	19	60.000,00	0,00	0,00	0,00	0,00	0,00	0,00	0,00	0,00	0,00	0,00	0,00	0,00	0,00
TOTAL PROJETO/ATIVIDADE:			60.000,00	0,00	0,00	0,00	0,00	0,00	0,00	0,00	0,00	0,00	0,00	0,00	0	0,00
300000300100.0927200192.078 - MANUTENÇÃO DOS BENEFÍCIOS DO RPPS - PLANO PREVIDENCIÁRIO																
3190100000 - APOSENTADORIA DO RPPS, RESERVA REMUNERADA E REFORMAS	180000000010	20	6.500.000,00	0,00	0,00	0,00	0,00	0,00	0,00	0,00	0,00	0,00	0,00	0,00	0,00	0,00
3190100000 - APOSENTADORIA DO RPPS, RESERVA REMUNERADA E REFORMAS	180000000010	20	0,00	0,00	429.013,02	429.013,02	-429.013,02	429.013,02	429.013,02	0,00	429.013,02	429.013,02	0,00	0,00	(429.013,02)	(429.013,02)
3190100000 - APOSENTADORIA DO RPPS, RESERVA REMUNERADA E REFORMAS	180000000010	20	0,00	0,00	4.949.855,17	4.949.855,17	-4.949.855,17	4.949.855,17	4.949.855,17	0,00	4.949.855,17	4.949.855,17	0,00	0,00	(4.949.855,17)	(4.949.855,17)
3190300000 - PENSÕES DO RPPS	180000000010	21	0,00	0,00	816.596,39	816.596,39	-816.596,39	816.596,39	816.596,39	0,00	816.596,39	816.596,39	0,00	0,00	(816.596,39)	(816.596,39)

Gerado por: eneias.gama

Página 6 de 7

05/03/2024

PERÍODO: 2023 - ANUAL

Descrição	Fonte de Recurso	Ficha	Autorização		Empenhado		Saldo da Dotação	Liquidação		Empenho a Liquidar	Pago		Liquidado a Pagar	Empenhado Ficha a Pagar	Saldo da Dotação Real	
			Orçado	Atualizado	No Período	Até o Período		No Período	Até o Período		No Período	Até o Período			Saldo a Empenhar	Saldo Real
300000 - INST.PREV. E ASSIST. DE PEDRO CANARIO																
300100 - INST.PREV. E ASSIST. DE PEDRO CANARIO																
300000300100.0927200192.078 - MANUTENÇÃO DOS BENEFÍCIOS DO RPPS - PLANO PREVIDENCIÁRIO																
3190300000 - PENSÕES DO RPPS	180000000010	21	0,00	0,00	66.920,22	66.920,22	-66.920,22	66.920,22	66.920,22	0,00	66.920,22	66.920,22	0,00	0,00	(66.920,22)	(66.920,22)
3190300000 - PENSÕES DO RPPS	180000000010	21	1.100.000,00	0,00	0,00	0,00	0,00	0,00	0,00	0,00	0,00	0,00	0,00	0,00	0,00	0,00
3190910000 - SENTENÇAS JUDICIAIS	180000000010	22	150.000,00	0,00	0,00	0,00	0,00	0,00	0,00	0,00	0,00	0,00	0,00	0,00	0,00	0,00
3190940000 - INDENIZAÇÕES E RESTITUIÇÕES TRABALHISTAS	180000000010	23	50.000,00	0,00	0,00	0,00	0,00	0,00	0,00	0,00	0,00	0,00	0,00	0,00	0,00	0,00
TOTAL PROJETO/ATIVIDADE:			7.800.000,00	0,00	6.262.384,80	6.262.384,80	-6.262.384,80	6.262.384,80	6.262.384,80	0,00	6.262.384,80	6.262.384,80	0,00	0,00	-6262384,8	(6.262.384,80)
300000300100.9999999998.020 - RESERVA DE CONTINGENCIA																
9999990000 - RESERVA DE CONTINGENCIA	180000000010	24	8.042.281,10	0,00	0,00	0,00	0,00	0,00	0,00	0,00	0,00	0,00	0,00	0,00	0,00	0,00
TOTAL PROJETO/ATIVIDADE:			8.042.281,10	0,00	0,00	0,00	0,00	0,00	0,00	0,00	0,00	0,00	0,00	0,00	0	0,00
TOTAL UNIDADE ORÇAMENTARIA:			17.287.281,10	0,00	6.846.285,36	6.846.285,36	-6.846.285,36	6.846.285,36	6.846.285,36	0,00	6.846.285,36	6.846.285,36	0,00	0,00	-6846285,35999	(6.894.063,60)
TOTAL ORÇAO:			17.287.281,10	0,00	6.846.285,36	6.846.285,36	-6.846.285,36	6.846.285,36	6.846.285,36	0,00	6.846.285,36	6.846.285,36	0,00	0,00	(6.846.285,36)	(6.894.063,60)
TOTAL GERAL:			17.287.281,10	0,00	6.846.285,36	6.846.285,36	-6.846.285,36	6.846.285,36	6.846.285,36	0,00	6.846.285,36	6.846.285,36	0,00	0,00	(6.846.285,36)	(6.894.063,60)
Local/Data/Assinatura																
MUNICÍPIO DE PEDRO CANÁRIO, 5 de Março de 2024																

Exercício de 2024



IPASPEC

Instituto de Previdência Social
do Município de Pedro Canário



MUNICÍPIO DE PEDRO CANÁRIO INSTITUTO PREV. SOCIAL DO MUNICÍPIO DE PEDRO CANÁRIO ESPÍRITO SANTO 31.790.223/0001-23 BALANÇETE ANALÍTICO DA DESPESA PERÍODO: 2024 - ANUAL																
Descrição	Fonte de Recurso	Ficha	Autorização		Empenhado		Saldo da Dotação	Liquidação		Empenho a Liquidar	Pago		Liquidado a Pagar	Empenhado Ficha a Pagar	Saldo da Dotação Real	
			Orçado	Atualizado	No Período	Até o Período		No Período	Até o Período		No Período	Até o Período			Saldo a Empenhar	Saldo Real
300000 - INST.PREV. E ASSIST. DE PEDRO CANÁRIO																
300100 - INST.PREV. E ASSIST. DE PEDRO CANÁRIO																
300000300100.0927200191.640 - CONSTRUÇÃO/AQUISIÇÃO																
4490900000 - OUTROS SERVIÇOS DE TERCEIROS - PESSOA JURÍDICA	180200000000	1	30.000,00	0,00	0,00	0,00	0,00	0,00	0,00	0,00	0,00	0,00	0,00	0,00	0,00	0,00
4490520000 - EQUIPAMENTO E MATERIAL PERMANENTE	180200000000	2	50.000,00	0,00	0,00	0,00	0,00	0,00	0,00	0,00	0,00	0,00	0,00	0,00	0,00	0,00
4490529000 - OUTROS MATERIAIS PERMANENTES	180200000000	2	0,00	0,00	49.059,60	49.059,60	-49.059,60	49.059,60	49.059,60	0,00	49.059,60	49.059,60	0,00	0,00	(49.059,60)	(49.059,60)
4490610000 - AQUISIÇÃO DE IMÓVEIS	180200000000	3	10.000,00	0,00	0,00	0,00	0,00	0,00	0,00	0,00	0,00	0,00	0,00	0,00	0,00	0,00
TOTAL PROJETO/ATIVIDADE:			90.000,00	0,00	49.059,60	49.059,60	-49.059,60	49.059,60	49.059,60	0,00	49.059,60	49.059,60	0,00	0,00	-49059,6	(49.059,60)
300000300100.0927200192.076 - MANUTENÇÃO DAS ATIVIDADES ADMINISTRATIVAS																
3190920000 - DESPESAS DE EXERCÍCIOS ANTERIORES	180200000000	4	1.000,00	0,00	0,00	0,00	0,00	0,00	0,00	0,00	0,00	0,00	0,00	0,00	0,00	0,00
3390400000 - DIARIAS - PESSOAL CIVIL	180200000000	5	60.000,00	0,00	0,00	0,00	0,00	0,00	0,00	0,00	0,00	0,00	0,00	0,00	0,00	0,00
3390440000 - DIARIAS NO PAÍS	180200000000	5	0,00	0,00	12.915,00	12.915,00	-12.915,00	12.915,00	12.915,00	0,00	12.915,00	12.915,00	0,00	0,00	(12.915,00)	(12.915,00)
3390300000 - MATERIAL DE CONSUMO	180200000000	6	40.000,00	0,00	0,00	0,00	0,00	0,00	0,00	0,00	0,00	0,00	0,00	0,00	0,00	0,00
3390400100 - COMBUSTÍVEIS E LUBRIFICANTES AUTOMOTIVOS	180200000000	6	0,00	0,00	1.196,55	1.196,55	-1.196,55	1.196,55	1.196,55	0,00	1.196,55	1.196,55	0,00	0,00	(1.196,55)	(1.196,55)
33903016000 - MATERIAL DE EXPEDIENTE	180200000000	6	0,00	0,00	5.354,35	5.354,35	-5.354,35	5.354,35	5.354,35	0,00	5.354,35	5.354,35	0,00	0,00	(5.354,35)	(5.354,35)
3390309000 - OUTROS MATERIAIS DE CONSUMO	180200000000	6	0,00	0,00	11.527,94	11.527,94	-11.527,94	11.527,94	11.527,94	0,00	11.527,94	11.527,94	0,00	0,00	(11.527,94)	(11.527,94)
3390309001 - SUPRIMENTOS DE FUNDORES DE CONSUMO	180200000000	6	0,00	0,00	6.807,81	6.807,81	-6.807,81	6.807,81	6.807,81	0,00	6.807,81	6.807,81	0,00	0,00	(6.807,81)	(6.807,81)

Gerado por: eneias.qama

Página 1 de 8

30/01/2025



IPASPEC

Instituto de Previdência Social
do Município de Pedro Canário



MUNICÍPIO DE PEDRO CANÁRIO																
INSTITUTO PREV. SOCIAL DO MUNICÍPIO DE PEDRO CANÁRIO																
ESPIRITO SANTO																
31.790.223/0001-23																
BALANCETE ANALÍTICO DA DESPESA																
PERÍODO: 2024 - ANUAL																
Descrição	Fonte de Recurso	Ficha	Autorização		Empenhado		Saldo da Dotação	Liquidação		Empenho a Liquidar	Pago		Liquidado a Pagar	Empenhado Ficha a Pagar	Saldo da Dotação Real	
			Orçado	Atualizado	No Período	Até o Período		No Período	Até o Período		No Período	Até o Período			Saldo a Empenhar	Saldo Real
300000 - INST PREV. E ASSIST. DE PEDRO CANARIO																
300100 - INST PREV. E ASSIST. DE PEDRO CANARIO																
300000300100.0027200192.076 - MANUTENÇÃO DAS ATIVIDADES ADMINISTRATIVAS																
3390220000 - MATERIAL -	180200000000	7	1.000,00	0,00	0,00	0,00	0,00	0,00	0,00	0,00	0,00	0,00	0,00	0,00	0,00	0,00
BEM OU SERVIÇO PARA DISTRIBUIÇÃO GRATUITA																
3390330000 - PASSAGENS E DESPESAS COM LOCOMOÇÃO	180200000000	8	40.000,00	0,00	0,00	0,00	0,00	0,00	0,00	0,00	0,00	0,00	0,00	0,00	0,00	0,00
3390350000 - SERVIÇOS DE CONSULTORIA	180200000000	9	30.000,00	0,00	0,00	0,00	0,00	0,00	0,00	0,00	0,00	0,00	0,00	0,00	0,00	0,00
3390360000 - OUTROS SERVIÇOS DE TERCEIROS - PESSOA FÍSICA	180200000000	10	30.000,00	0,00	0,00	0,00	0,00	0,00	0,00	0,00	0,00	0,00	0,00	0,00	0,00	0,00
33903607000 - ESTAGIÁRIOS	180200000000	10	0,00	0,00	10.741,50	10.741,50	-10.741,50	10.741,50	10.741,50	0,00	10.741,50	10.741,50	0,00	0,00	(10.741,50)	(10.741,50)
3390370000 - LOCAÇÃO DE MAO-DE-OBRA	180200000000	11	15.000,00	0,00	0,00	0,00	0,00	0,00	0,00	0,00	0,00	0,00	0,00	0,00	0,00	0,00
3390390000 - OUTROS SERVIÇOS DE TERCEIROS - PESSOA JURÍDICA	180200000000	12	220.000,00	0,00	0,00	0,00	0,00	0,00	0,00	0,00	0,00	0,00	0,00	0,00	0,00	0,00
33903901000 - ASSINATURAS DE PERIODICOS E ANUIDADES	180200000000	12	0,00	0,00	650,00	650,00	-650,00	650,00	650,00	0,00	650,00	650,00	0,00	0,00	(650,00)	(650,00)
33903905000 - SERVIÇOS TÉCNICOS PROFISSIONAIS	180200000000	12	0,00	0,00	66.226,50	66.226,50	-66.226,50	66.226,50	66.226,50	0,00	66.226,50	66.226,50	0,00	0,00	(66.226,50)	(66.226,50)
33903910000 - LOCAÇÃO DE IMOVEIS	180200000000	12	0,00	0,00	42.444,96	42.444,96	-42.444,96	42.444,96	42.444,96	0,00	42.444,96	42.444,96	0,00	0,00	(42.444,96)	(42.444,96)
33903912000 - LOCAÇÃO DE MAQUINAS E EQUIPAMENTOS	180200000000	12	0,00	0,00	3.480,00	3.480,00	-3.480,00	3.480,00	3.480,00	0,00	3.480,00	3.480,00	0,00	0,00	(3.480,00)	(3.480,00)
33903919000 - MANUTENÇÃO E CONSERV. DE VEICULOS	180200000000	12	0,00	0,00	620,00	620,00	-620,00	620,00	620,00	0,00	620,00	620,00	0,00	0,00	(620,00)	(620,00)

Gerado por: eneias.gama

Página 2 de 8

30/01/2025



IPASPEC

Instituto de Previdência Social
do Município de Pedro Canário



MUNICÍPIO DE PEDRO CANÁRIO																
INSTITUTO PREV. SOCIAL DO MUNICÍPIO DE PEDRO CANÁRIO																
ESPIRITO SANTO																
31.790.223/0001-23																
BALANCETE ANALÍTICO DA DESPESA																
PERÍODO: 2024 - ANUAL																
Descrição	Fonte de Recurso	Ficha	Autorização		Empenhado		Saldo da Dotação	Liquidação		Empenho a Liquidar	Pago		Liquidado a Pagar	Empenhado Ficha a Pagar	Saldo da Dotação Real	
			Orçado	Atualizado	No Período	Até o Período		No Período	Até o Período		No Período	Até o Período			Saldo a Empenhar	Saldo Real
300000 - INST PREV. E ASSIST. DE PEDRO CANÁRIO																
300100 - INST PREV. E ASSIST. DE PEDRO CANÁRIO																
30000300100.0927200192.076 - MANUTENÇÃO DAS ATIVIDADES ADMINISTRATIVAS																
33901922000 - EXPOSIÇÕES, CONGRESSOS E CONFERÊNCIAS	180200000000	12	0,00	0,00	18.589,00	18.589,00	-18.589,00	18.589,00	18.589,00	0,00	18.589,00	18.589,00	0,00	0,00	(18.589,00)	(18.589,00)
33901942000 - SERVIÇOS DE TELECOMUNICAÇÃO	180200000000	12	0,00	0,00	2.484,67	2.484,67	-2.484,67	2.484,67	2.484,67	0,00	2.484,67	2.484,67	0,00	0,00	(2.484,67)	(2.484,67)
33901943000 - SERVIÇOS DE ENERGIA ELÉTRICA	180200000000	12	0,00	0,00	7.915,99	7.915,99	-7.915,99	7.915,99	7.915,99	0,00	7.915,99	7.915,99	0,00	0,00	(7.915,99)	(7.915,99)
33901944000 - SERVIÇOS DE ÁGUA E ESGOTO	180200000000	12	0,00	0,00	874,87	874,87	-874,87	874,87	874,87	0,00	874,87	874,87	0,00	0,00	(874,87)	(874,87)
33901947000 - SERVIÇOS DE COMUNICAÇÃO EM GERAL	180200000000	12	0,00	0,00	7.200,00	7.200,00	-7.200,00	7.200,00	7.200,00	0,00	7.200,00	7.200,00	0,00	0,00	(7.200,00)	(7.200,00)
33901948000 - SERVIÇOS BANCÁRIOS	180200000000	12	0,00	0,00	1.564,14	1.564,14	-1.564,14	1.564,14	1.564,14	0,00	1.564,14	1.564,14	0,00	0,00	(1.564,14)	(1.564,14)
33901949000 - SERVIÇOS DE PROC. DE DADOS	180200000000	12	0,00	0,00	1.308,00	1.308,00	-1.308,00	1.308,00	1.308,00	0,00	1.308,00	1.308,00	0,00	0,00	(1.308,00)	(1.308,00)
33901961000 - SEGUROS EM GERAL	180200000000	12	0,00	0,00	4.520,20	4.520,20	-4.520,20	4.520,20	4.520,20	0,00	4.520,20	4.520,20	0,00	0,00	(4.520,20)	(4.520,20)
33901971000 - HOSPEDAGENS	180200000000	12	0,00	0,00	8.360,00	8.360,00	-8.360,00	8.360,00	8.360,00	0,00	8.360,00	8.360,00	0,00	0,00	(8.360,00)	(8.360,00)
33901983000 - SERVIÇOS DE PUBLICIDADE DE UTILIDADE PÚBLICA	180200000000	12	0,00	0,00	3.935,21	3.935,21	-3.935,21	3.935,21	3.935,21	0,00	3.935,21	3.935,21	0,00	0,00	(3.935,21)	(3.935,21)
33901984000 - AQUISIÇÃO DE SOFTWARES DE APLICAÇÃO	180200000000	12	0,00	0,00	1.374,74	1.374,74	-1.374,74	1.374,74	1.374,74	0,00	1.374,74	1.374,74	0,00	0,00	(1.374,74)	(1.374,74)
33901999001 - SUPRIMENTO DE FUNDO JURÍDICO	180200000000	12	0,00	0,00	10.358,87	10.358,87	-10.358,87	10.358,87	10.358,87	0,00	10.358,87	10.358,87	0,00	0,00	(10.358,87)	(10.358,87)
33901999999 - OUTROS SERVIÇOS DE TERCEIROS-PESSOA JURÍDICA	180200000000	12	0,00	0,00	2.350,00	2.350,00	-2.350,00	2.350,00	2.350,00	0,00	2.350,00	2.350,00	0,00	0,00	(2.350,00)	(2.350,00)

Gerado por: eneias.gama

Página 3 de 8

30/01/2025



IPASPEC

Instituto de Previdência Social
do Município de Pedro Canário



MUNICÍPIO DE PEDRO CANÁRIO INSTITUTO PREV. SOCIAL DO MUNICÍPIO DE PEDRO CANÁRIO ESPÍRITO SANTO 31.790.223/0001-23 BALANCETE ANALÍTICO DA DESPESA PERÍODO: 2024 - ANUAL																
Descrição	Fonte de Recurso	Ficha	Autorização		Empenhado		Saldo da Dotação	Liquidação		Empenho a Liquidar	Pago		Liquidado a Pagar	Empenhado Ficha a Pagar	Saldo da Dotação Real	
			Orçado	Atualizado	No Período	Até o Período		No Período	Até o Período		No Período	Até o Período			Saldo a Empenhar	Saldo Real
300000 - INST.PREV. E ASSIST. DE PEDRO CANARIO																
300100 - INST.PREV. E ASSIST. DE PEDRO CANARIO																
300000300100.0927200192.076 - MANUTENÇÃO DAS ATIVIDADES ADMINISTRATIVAS																
3390400000 - SERVIÇOS DE TECNOLOGIA DA INFORMAÇÃO E COMUNICAÇÃO - PESSOA JURÍDICA;	180200000000	13	30.000,00	0,00	0,00	0,00	0,00	0,00	0,00	0,00	0,00	0,00	0,00	0,00	0,00	0,00
3390400000 - ALIQUILAÇÃO ALIMENTAÇÃO	180200000000	14	500,00	0,00	0,00	0,00	0,00	0,00	0,00	0,00	0,00	0,00	0,00	0,00	0,00	0,00
3390400000 - OBRIGAÇÕES TRIBUTARIAS E CONTRIBUTATIVAS	180200000000	15	400,00	0,00	0,00	0,00	0,00	0,00	0,00	0,00	0,00	0,00	0,00	0,00	0,00	0,00
3390910000 - SENTENÇAS JUDICIAIS	180200000000	16	1.000,00	0,00	0,00	0,00	0,00	0,00	0,00	0,00	0,00	0,00	0,00	0,00	0,00	0,00
3390920000 - DESPESAS DE EXERCÍCIOS ANTERIORES	180200000000	17	5.000,00	0,00	0,00	0,00	0,00	0,00	0,00	0,00	0,00	0,00	0,00	0,00	0,00	0,00
3390930000 - INDENIZAÇÕES E RESTITUIÇÕES	180200000000	18	65.000,00	0,00	0,00	0,00	0,00	0,00	0,00	0,00	0,00	0,00	0,00	0,00	0,00	0,00
3391970000 - APOIO PARA COBERTURA DE DEFICIT ATUAL DO RPPS	180200000000	19	100,00	0,00	0,00	0,00	0,00	0,00	0,00	0,00	0,00	0,00	0,00	0,00	0,00	0,00
TOTAL PROJETO/ATIVIDADE:			539.000,00	0,00	232.800,30	232.800,30	-232.800,30	232.800,30	232.800,30	0,00	232.800,30	232.800,30	0,00	0,00	-232.800,30	(232.800,30)
300000300100.0927200192.075 - MANUTENÇÃO DOS BENEFÍCIOS DO RPPS - PLANO PREVIDENCIÁRIO																
3190010000 - APOSENTADORIA DO RPPS. RESERVA REMUNERADA E REFORMAS	180000000010	20	510.000,00	0,00	0,00	0,00	0,00	0,00	0,00	0,00	0,00	0,00	0,00	0,00	0,00	0,00
3190010000 - APOSENTADORIA DO RPPS. RESERVA REMUNERADA E REFORMAS	180000000010	20	5.650.000,00	0,00	0,00	0,00	0,00	0,00	0,00	0,00	0,00	0,00	0,00	0,00	0,00	0,00

Gerado por: eneias.gama

Página 4 de 8

30/01/2025

MUNICÍPIO DE PEDRO CANÁRIO INSTITUTO PREV. SOCIAL DO MUNICÍPIO DE PEDRO CANÁRIO ESPÍRITO SANTO 31.790.223/0001-23 BALANCETE ANALÍTICO DA DESPESA PERÍODO: 2024 - ANUAL																
Descrição	Fonte de Recurso	Ficha	Autorização		Empenhado		Saldo da Dotação	Liquidação		Empenho a Liquidar	Pago		Liquidado a Pagar	Empenhado Ficha a Pagar	Saldo da Dotação Real	
			Orçado	Atualizado	No Período	Até o Período		No Período	Até o Período		No Período	Até o Período			Saldo a Empenhar	Saldo Real
300000 - INST.PREV. E ASSIST. DE PEDRO CANARIO																
300100 - INST.PREV. E ASSIST. DE PEDRO CANARIO																
300000300100.0927200192.075 - MANUTENÇÃO DOS BENEFÍCIOS DO RPPS - PLANO PREVIDENCIÁRIO																
3190010000 - PROVENTOS - PESSOAL CIVIL;	180000000010	20	0,00	0,00	6.185.211,13	6.185.211,13	-6.185.211,13	6.185.211,13	6.185.211,13	0,00	6.185.211,13	6.185.211,13	0,00	0,00	(6.185.211,13)	(6.185.211,13)
3190010000 - PROVENTOS - PESSOAL CIVIL;	180000000002	20	0,00	0,00	277.223,84	277.223,84	-277.223,84	277.223,84	277.223,84	0,00	277.223,84	277.223,84	0,00	0,00	(277.223,84)	(277.223,84)
3190010000 - 13 SALÁRIO - PESSOAL CIVIL;	180000000002	20	0,00	0,00	23.336,06	23.336,06	-23.336,06	23.336,06	23.336,06	0,00	23.336,06	23.336,06	0,00	0,00	(23.336,06)	(23.336,06)
3190010000 - 13 SALÁRIO - PESSOAL CIVIL;	180000000010	20	0,00	0,00	528.694,85	528.694,85	-528.694,85	528.694,85	528.694,85	0,00	528.694,85	528.694,85	0,00	0,00	(528.694,85)	(528.694,85)
3190030000 - PENSÕES DO RPPS E DO MILITAR	180000000002	21	155.000,00	0,00	0,00	0,00	0,00	0,00	0,00	0,00	0,00	0,00	0,00	0,00	0,00	0,00
3190030000 - PENSÕES DO RPPS E DO MILITAR	180000000010	21	850.000,00	0,00	0,00	0,00	0,00	0,00	0,00	0,00	0,00	0,00	0,00	0,00	0,00	0,00
3190030000 - PENSÕES CIVIS	180000000010	21	0,00	0,00	760.779,06	760.779,06	-760.779,06	760.779,06	760.779,06	0,00	760.779,06	760.779,06	0,00	0,00	(760.779,06)	(760.779,06)
3190030000 - PENSÕES CIVIS	180000000002	21	0,00	0,00	105.352,44	105.352,44	-105.352,44	105.352,44	105.352,44	0,00	105.352,44	105.352,44	0,00	0,00	(105.352,44)	(105.352,44)
3190030000 - 13 SALÁRIO - PENSÕES CIVIS	180000000010	21	0,00	0,00	63.398,26	63.398,26	-63.398,26	63.398,26	63.398,26	0,00	63.398,26	63.398,26	0,00	0,00	(63.398,26)	(63.398,26)
3190030000 - 13 SALÁRIO - PENSÕES CIVIS	180000000002	21	0,00	0,00	8.779,37	8.779,37	-8.779,37	8.779,37	8.779,37	0,00	8.779,37	8.779,37	0,00	0,00	(8.779,37)	(8.779,37)
3190910000 - SENTENÇAS JUDICIAIS	180000000002	22	5.000,00	0,00	0,00	0,00	0,00	0,00	0,00	0,00	0,00	0,00	0,00	0,00	0,00	0,00
3190910000 - SENTENÇAS JUDICIAIS	180000000010	22	50.000,00	0,00	0,00	0,00	0,00	0,00	0,00	0,00	0,00	0,00	0,00	0,00	0,00	0,00
3190920000 - DESPESAS DE EXERCÍCIOS ANTERIORES	180000000010	23	500,00	0,00	0,00	0,00	0,00	0,00	0,00	0,00	0,00	0,00	0,00	0,00	0,00	0,00
3191130000 - OBRIGAÇÕES PATRONAIS - OP. INTRA-ORÇAMENTARI	180000000002	24	60.000,00	0,00	0,00	0,00	0,00	0,00	0,00	0,00	0,00	0,00	0,00	0,00	0,00	0,00

Gerado por: eneias.gama

Página 5 de 8

30/01/2025



IPASPEC

Instituto de Previdência Social
do Município de Pedro Canário



MUNICÍPIO DE PEDRO CANÁRIO INSTITUTO PREV. SOCIAL DO MUNICÍPIO DE PEDRO CANÁRIO ESPÍRITO SANTO 31.790.223/0001-23 BALANCETE ANALÍTICO DA DESPESA PERÍODO: 2024 - ANUAL																
Descrição	Fonte de Recurso	Ficha	Autorização		Empenhado		Saldo da Dotação	Liquidação		Empenho a Liquidar	Pago		Liquidado a Pagar	Empenhado Ficha a Pagar	Saldo da Dotação Real	
			Orçado	Atualizado	No Período	Até o Período		No Período	Até o Período		No Período	Até o Período			Saldo a Empenhar	Saldo Real
300000 - INST. PREV. E ASSIST. DE PEDRO CANÁRIO																
300100 - INST. PREV. E ASSIST. DE PEDRO CANÁRIO																
300000300100.0927200192.075 - MANUTENÇÃO DOS BENEFÍCIOS DO RPPS - PLANO PREVIDENCIÁRIO																
3191130000 - OBRIGAÇÕES PATRONAIS - OP. INTRA-ORÇAMENTARI	180000000010	24	100.000,00	0,00	0,00	0,00	0,00	0,00	0,00	0,00	0,00	0,00	0,00	0,00	0,00	0,00
3390860000 - COMPENSAÇÕES A REGIMES DE PREVIDÊNCIA	180000000010	25	200.000,00	0,00	0,00	0,00	0,00	0,00	0,00	0,00	0,00	0,00	0,00	0,00	0,00	0,00
TOTAL PROJETO/ATIVIDADE:			7.580.500,00	0,00	7.952.775,01	7.952.775,01	-7.952.775,01	7.952.775,01	7.952.775,01	0,00	7.952.775,01	7.952.775,01	0,00	0,00	-7952775,01	(7.952.775,01)
300000300100.0927200192.300 - GESTÃO ADM E PREVIDENCIÁRIA																
3190040000 - CONTRATAÇÃO POR TEMPO DETERMINADO	180200000000	26	16.800,00	0,00	0,00	0,00	0,00	0,00	0,00	0,00	0,00	0,00	0,00	0,00	0,00	0,00
3190110000 - VENCIMENTOS E VANTAGENS FIXAS - PESSOAL CIVIL	180200000000	27	320.000,00	0,00	0,00	0,00	0,00	0,00	0,00	0,00	0,00	0,00	0,00	0,00	0,00	0,00
3190110100 - VENCIMENTOS E SALÁRIOS	180200000000	27	0,00	0,00	18.151,47	18.151,47	-18.151,47	18.151,47	18.151,47	0,00	18.151,47	18.151,47	0,00	0,00	(18.151,47)	(18.151,47)
3190113000 - GRATIFICAÇÃO POR EXERCÍCIO DE FUNÇÕES	180200000000	27	0,00	0,00	202.811,05	202.811,05	-202.811,05	202.811,05	202.811,05	0,00	202.811,05	202.811,05	0,00	0,00	(202.811,05)	(202.811,05)
3190114200 - FERIAS VENCIDAS E PROPORCIONAIS	180200000000	27	0,00	0,00	10.363,19	10.363,19	-10.363,19	10.363,19	10.363,19	0,00	10.363,19	10.363,19	0,00	0,00	(10.363,19)	(10.363,19)
3190114300 - 13º SALÁRIO	180200000000	27	0,00	0,00	15.978,10	15.978,10	-15.978,10	15.978,10	15.978,10	0,00	15.978,10	15.978,10	0,00	0,00	(15.978,10)	(15.978,10)
3190130000 - OBRIGAÇÕES PATRONAIS	180200000000	28	117.000,00	0,00	0,00	0,00	0,00	0,00	0,00	0,00	0,00	0,00	0,00	0,00	0,00	0,00
3190130200 - CONTRIBUIÇÕES PREVIDENCIÁRIAS - INSS	180200000000	28	0,00	0,00	4.331,23	4.331,23	-4.331,23	4.331,23	4.331,23	0,00	4.331,23	4.331,23	0,00	0,00	(4.331,23)	(4.331,23)
3190139000 - OUTRAS OBRIGAÇÕES PATRONAIS	180200000000	28	0,00	0,00	1.979,81	1.979,81	-1.979,81	1.979,81	1.979,81	0,00	1.979,81	1.979,81	0,00	0,00	(1.979,81)	(1.979,81)

Gerado por: eneias.gama

Página 6 de 8

30/01/2025

MUNICÍPIO DE PEDRO CANÁRIO INSTITUTO PREV. SOCIAL DO MUNICÍPIO DE PEDRO CANÁRIO ESPÍRITO SANTO 31.790.223/0001-23 BALANCETE ANALÍTICO DA DESPESA PERÍODO: 2024 - ANUAL																
Descrição	Fonte de Recurso	Ficha	Autorização		Empenhado		Saldo da Dotação	Liquidação		Empenho a Liquidar	Pago		Liquidado a Pagar	Empenhado Ficha a Pagar	Saldo da Dotação Real	
			Orçado	Atualizado	No Período	Até o Período		No Período	Até o Período		No Período	Até o Período			Saldo a Empenhar	Saldo Real
300000 - INST. PREV. E ASSIST. DE PEDRO CANÁRIO																
300100 - INST. PREV. E ASSIST. DE PEDRO CANÁRIO																
300000300100.0927200192.300 - GESTÃO ADM E PREVIDENCIÁRIA																
3190160000 - OUTRAS DESPESAS VARIÁVEIS - PESSOAL CIVIL	180200000000	29	500,00	0,00	0,00	0,00	0,00	0,00	0,00	0,00	0,00	0,00	0,00	0,00	0,00	0,00
3190200000 - DESPESAS DE EXERCÍCIOS ANTERIORES	180200000000	30	500,00	0,00	0,00	0,00	0,00	0,00	0,00	0,00	0,00	0,00	0,00	0,00	0,00	0,00
3191130000 - OBRIGAÇÕES PATRONAIS - OP. INTRA-ORÇAMENTARI	180200000000	31	500,00	0,00	0,00	0,00	0,00	0,00	0,00	0,00	0,00	0,00	0,00	0,00	0,00	0,00
TOTAL PROJETO/ATIVIDADE:			455.300,00	0,00	253.614,85	253.614,85	-253.614,85	253.614,85	253.614,85	0,00	253.614,85	253.614,85	0,00	0,00	-253614,85	(253.614,85)
300000300100.9999999998.020 - RESERVA DE CONTINGÊNCIA																
9999990000 - RESERVA DE CONTINGÊNCIA / RESERVA DO RPPS	180000000002	32	540.800,00	0,00	0,00	0,00	0,00	0,00	0,00	0,00	0,00	0,00	0,00	0,00	0,00	0,00
9999990000 - RESERVA DE CONTINGÊNCIA / RESERVA DO RPPS	180200000000	32	10.000,00	0,00	0,00	0,00	0,00	0,00	0,00	0,00	0,00	0,00	0,00	0,00	0,00	0,00
9999990000 - RESERVA DE CONTINGÊNCIA / RESERVA DO RPPS	180000000010	32	8.934.400,00	0,00	0,00	0,00	0,00	0,00	0,00	0,00	0,00	0,00	0,00	0,00	0,00	0,00
TOTAL PROJETO/ATIVIDADE:			9.535.200,00	0,00	0,00	0,00	0,00	0,00	0,00	0,00	0,00	0,00	0,00	0,00	0	0,00
TOTAL UNIDADE ORÇAMENTÁRIA:			18.200.000,00	0,00	8.488.249,76	8.488.249,76	-8.488.249,76	8.488.249,76	8.488.249,76	0,00	8.488.249,76	8.488.249,76	0,00	0,00	-8488249,76	(8.488.249,76)
TOTAL ORGAO:			18.200.000,00	0,00	8.488.249,76	8.488.249,76	-8.488.249,76	8.488.249,76	8.488.249,76	0,00	8.488.249,76	8.488.249,76	0,00	0,00	(8.488.249,76)	(8.488.249,76)
TOTAL GERAL:			18.200.000,00	0,00	8.488.249,76	8.488.249,76	-8.488.249,76	8.488.249,76	8.488.249,76	0,00	8.488.249,76	8.488.249,76	0,00	0,00	(8.488.249,76)	(8.488.249,76)

Local/Data/Assinatura

MUNICÍPIO DE PEDRO CANÁRIO, 30 de janeiro de 2025

Gerado por: eneias.gama

Página 7 de 8

30/01/2025

Exercício de 2025



IPASPEC

Instituto de Previdência Social
do Município de Pedro Canário



Descrição	Fonte de Recurso	Ficha	Autorização		Empenhado		Saldo da Dotação	Liquidação		Empenho a Liquidar	Pago		Liquidado a Pagar	Empenhado a Pagar	Saldo da Dotação Real	
			Orçado	Atualizado	No Período	Até o Período		No Período	Até o Período		No Período	Até o Período			Saldo a Empenhar	Saldo Real
300000 - INST. PREV. E ASSIST. DE PEDRO CANÁRIO																
300100 - INST. PREV. E ASSIST. DE PEDRO CANÁRIO																
300000300100.091220062.306 - REMUNERAÇÃO DE PESSOAL ATIVO E ENCARGOS SOCIAIS DO IPASPEC																
3190040000 - CONTRATAÇÃO POR TEMPO DETERMINADO	180200000000	1	23.000,00	23.000,00	0,00	0,00	23.000,00	0,00	0,00	0,00	0,00	0,00	0,00	0,00	23.000,00	23.000,00
3190100000 - VENCIMENTOS E VANTAGENS FIXAS - PESSOAL CIVIL	180200000000	2	370.000,00	370.000,00	332.321,72	332.321,72	37.678,28	332.321,72	332.321,72	0,00	332.321,72	332.321,72	0,00	0,00	37.678,28	37.678,28
3190110000 - VENCIMENTOS E SALÁRIOS	180200000000	2	0,00	0,00	25.818,00	25.818,00	0,00	25.818,00	25.818,00	0,00	25.818,00	25.818,00	0,00	0,00	0,00	0,00
3190113000 - GRATIFICAÇÃO POR EXERCÍCIO DE FUNÇÕES	180200000000	2	0,00	0,00	243.804,13	243.804,13	0,00	243.804,13	243.804,13	0,00	243.804,13	243.804,13	0,00	0,00	0,00	0,00
3190114200 - FERIAS VENCIDAS E PROPORCIONAIS	180200000000	2	0,00	0,00	37.941,26	37.941,26	0,00	37.941,26	37.941,26	0,00	37.941,26	37.941,26	0,00	0,00	0,00	0,00
3190114300 - 13º SALÁRIO	180200000000	2	0,00	0,00	24.758,33	24.758,33	0,00	24.758,33	24.758,33	0,00	24.758,33	24.758,33	0,00	0,00	0,00	0,00
3190130000 - OBRIGAÇÕES PATRONAIS	180200000000	3	125.000,00	125.000,00	9.384,14	9.384,14	115.615,86	9.384,14	9.384,14	0,00	9.384,14	9.384,14	0,00	0,00	115.615,86	115.615,86
3190131000 - CONTRIBUIÇÃO PARA O PIS/PASEP/SFOLHA PAGTO	180200000000	3	0,00	0,00	2.304,56	2.304,56	0,00	2.304,56	2.304,56	0,00	2.304,56	2.304,56	0,00	0,00	0,00	0,00
3190139000 - OUTRAS OBRIGAÇÕES PATRONAIS	180200000000	3	0,00	0,00	7.079,58	7.079,58	0,00	7.079,58	7.079,58	0,00	7.079,58	7.079,58	0,00	0,00	0,00	0,00
3190160000 - OUTRAS DESPESAS VARIÁVEIS - PESSOAL CIVIL	180200000000	4	10.000,00	10.000,00	0,00	0,00	10.000,00	0,00	0,00	0,00	0,00	0,00	0,00	0,00	10.000,00	10.000,00
3190190000 - SENTENÇAS JUDICIAIS	180200000000	5	10.000,00	10.000,00	0,00	0,00	10.000,00	0,00	0,00	0,00	0,00	0,00	0,00	0,00	10.000,00	10.000,00
3190200000 - DESPESAS DE EXERCÍCIOS ANTERIORES	180200000000	6	5.000,00	5.000,00	0,00	0,00	5.000,00	0,00	0,00	0,00	0,00	0,00	0,00	0,00	5.000,00	5.000,00
3190960000 - RESSARCIMENTO DE DESP. DE PESSOAL REQUISITADO	180200000000	7	5.000,00	5.000,00	0,00	0,00	5.000,00	0,00	0,00	0,00	0,00	0,00	0,00	0,00	5.000,00	5.000,00
3191130000 - OBRIGAÇÕES PATRONAIS - OP. INTRA-ORÇAMENTÁRIAS	180200000000	8	10.000,00	10.000,00	0,00	0,00	10.000,00	0,00	0,00	0,00	0,00	0,00	0,00	0,00	10.000,00	10.000,00
TOTAL PROJETO/ATIVIDADE:			558.000,00	558.000,00	341.705,86	341.705,86	216.294,14	341.705,86	341.705,86	0,00	341.705,86	341.705,86	0,00	0,00	216.294,14	216.294,14
300000300100.091220062.307 - MANUTENÇÃO DOS SERVIÇOS ADMINISTRATIVOS																
3390080000 - OUTROS BENEFÍCIOS ASSISTENCIAIS DO SERVIDOR E DO MILITAR	180200000000	9	1.000,00	1.000,00	0,00	0,00	1.000,00	0,00	0,00	0,00	0,00	0,00	0,00	0,00	1.000,00	1.000,00
3390140000 - DIÁRIAS - PESSOAL CIVIL	180200000000	10	60.000,00	60.000,00	21.815,00	21.815,00	38.185,00	21.815,00	21.815,00	0,00	21.815,00	21.815,00	0,00	0,00	38.185,00	38.185,00
3390141000 - DIÁRIAS NO PAÍS	180200000000	10	0,00	0,00	21.815,00	21.815,00	0,00	21.815,00	21.815,00	0,00	21.815,00	21.815,00	0,00	0,00	0,00	0,00
3390300000 - MATERIAL DE CONSUMO	180200000000	11	50.000,00	50.000,00	28.266,97	22.826,91	27.173,09	22.826,91	22.826,91	0,00	22.826,91	22.826,91	0,00	0,00	27.173,09	27.173,09
3390301000 - COMBUSTÍVEIS E LUBRIFICANTES AUTOMOTIVOS	180200000000	11	0,00	0,00	10.884,30	5.444,24	0,00	5.444,24	5.444,24	0,00	5.444,24	5.444,24	0,00	0,00	0,00	0,00
3390309000 - OUTROS MATERIAIS DE CONSUMO	180200000000	11	0,00	0,00	17.382,67	17.382,67	0,00	17.382,67	17.382,67	0,00	17.382,67	17.382,67	0,00	0,00	0,00	0,00
3390320000 - MATERIAL, BEM OU SERVIÇO PARA DISTRIBUIÇÃO GRATUITA	180200000000	12	1.000,00	1.000,00	0,00	0,00	1.000,00	0,00	0,00	0,00	0,00	0,00	0,00	0,00	1.000,00	1.000,00
3390330000 - PASSAGENS E DESPESAS COM LOCOMOÇÃO	180200000000	13	50.000,00	50.000,00	0,00	0,00	50.000,00	0,00	0,00	0,00	0,00	0,00	0,00	0,00	50.000,00	50.000,00
3390350000 - SERVIÇOS DE CONSULTORIA	180200000000	14	80.000,00	80.000,00	14.850,00	14.850,00	65.150,00	14.850,00	14.850,00	0,00	14.850,00	14.850,00	0,00	0,00	65.150,00	65.150,00
3390359000 - OUTROS SERVIÇOS DE CONSULTORIA	180200000000	14	0,00	0,00	14.850,00	14.850,00	0,00	14.850,00	14.850,00	0,00	14.850,00	14.850,00	0,00	0,00	0,00	0,00
3390360000 - OUTROS SERVIÇOS DE TERCEIROS - PESSOA FÍSICA	180200000000	15	35.000,00	35.000,00	16.376,50	16.376,50	18.623,50	16.376,50	16.376,50	0,00	16.376,50	16.376,50	0,00	0,00	18.623,50	18.623,50
3390367000 - ESTAGIÁRIOS	180200000000	15	0,00	0,00	16.376,50	16.376,50	0,00	16.376,50	16.376,50	0,00	16.376,50	16.376,50	0,00	0,00	0,00	0,00
3390370000 - LOCAÇÃO DE MAO-DE-OBRA	180200000000	16	3.000,00	3.000,00	0,00	0,00	3.000,00	0,00	0,00	0,00	0,00	0,00	0,00	3.000,00	3.000,00	
3390390000 - OUTROS SERVIÇOS DE TERCEIROS-PESSOA JURÍDICA	180200000000	17	230.000,00	230.000,00	216.350,75	212.563,27	17.436,73	212.563,27	212.563,27	0,00	212.563,27	212.563,27	0,00	0,00	17.436,73	17.436,73
3390391000 - ASSINATURAS DE PERÍODICOS E ANUIDADES	180200000000	17	0,00	0,00	3.400,00	3.400,00	0,00	3.400,00	3.400,00	0,00	3.400,00	3.400,00	0,00	0,00	0,00	0,00
3390395000 - SERVIÇOS TÉCNICOS PROFISSIONAIS	180200000000	17	0,00	0,00	85.318,90	85.318,90	0,00	85.318,90	85.318,90	0,00	85.318,90	85.318,90	0,00	0,00	0,00	0,00
3390391000 - LOCAÇÃO DE IMÓVEIS	180200000000	17	0,00	0,00	44.341,38	44.341,38	0,00	44.341,38	44.341,38	0,00	44.341,38	44.341,38	0,00	0,00	0,00	0,00
3390391200 - LOCAÇÃO DE MÁQUINAS E EQUIPAMENTOS	180200000000	17	0,00	0,00	4.780,00	4.780,00	0,00	4.780,00	4.780,00	0,00	4.780,00	4.780,00	0,00	0,00	0,00	0,00
3390391900 - MANUTENÇÃO E CONSERV. DE VEÍCULOS	180200000000	17	0,00	0,00	680,40	680,40	0,00	680,40	680,40	0,00	680,40	680,40	0,00	0,00	0,00	0,00
3390392200 - EXPOSIÇÕES, CONGRESSOS E CONFERÊNCIAS	180200000000	17	0,00	0,00	16.470,00	15.770,00	0,00	15.770,00	15.770,00	0,00	15.770,00	15.770,00	0,00	0,00	0,00	0,00
33903913000 - FORNECIMENTO DE ALIMENTAÇÃO	180200000000	17	0,00	0,00	9.578,40	9.578,40	0,00	9.578,40	9.578,40	0,00	9.578,40	9.578,40	0,00	0,00	0,00	0,00
33903942000 - SERVIÇOS DE TELECOMUNICAÇÕES	180200000000	17	0,00	0,00	2.500,00	284,82	0,00	284,82	284,82	0,00	284,82	284,82	0,00	0,00	0,00	0,00
33903943000 - SERVIÇOS DE ENERGIA ELÉTRICA	180200000000	17	0,00	0,00	6.537,80	6.537,80	0,00	6.537,80	6.537,80	0,00	6.537,80	6.537,80	0,00	0,00	0,00	0,00
33903944000 - SERVIÇOS DE ÁGUA E ESGOTO	180200000000	17	0,00	0,00	1.000,00	731,70	0,00	731,70	731,70	0,00	731,70	731,70	0,00	0,00	0,00	0,00
33903947000 - SERVIÇOS DE COMUNICAÇÃO EM GERAL	180200000000	17	0,00	0,00	12.600,00	12.600,00	0,00	12.600,00	12.600,00	0,00	12.600,00	12.600,00	0,00	0,00	0,00	0,00
33903948000 - SERVIÇOS BANCÁRIOS	180200000000	17	0,00	0,00	1.925,00	1.925,00	0,00	1.925,00	1.925,00	0,00	1.925,00	1.925,00	0,00	0,00	0,00	0,00

Gerado por: Eneias Dos Santos Gama

Página 1 de 3

24/02/2026

Provedor do Sistema: EL Produções de Software

Menu: Contabilidade > Relatórios Customizados > Tela de Exibição de Relatório



IPASPEC

Instituto de Previdência Social
do Município de Pedro Canário



MUNICÍPIO DE PEDRO CANÁRIO INSTITUTO PREV. SOCIAL DO MUNICÍPIO DE PEDRO CANÁRIO ESPÍRITO SANTO 31.790.223/0001-23 BALANÇETE ANALÍTICO DA DESPESA PERÍODO: 2025 - ANUAL

Descrição	Fonte de Recurso	Ficha	Autorização		Empenhado		Saldo da Dotação	Liquidação		Empenho a Liquidar	Pago		Liquidado a Pagar	Empenhado a Pagar	Saldo da Dotação Real	
			Orçado	Atualizado	No Período	Até o Período		No Período	Até o Período		No Período	Até o Período			Saldo a Empenhar	Saldo Real
30000 - INST.PREV. E ASSIST. DE PEDRO CANÁRIO																
300100 - INST.PREV. E ASSIST. DE PEDRO CANÁRIO																
30000300100.0927200602.307 - MANUTENÇÃO DOS SERVIÇOS ADMINISTRATIVOS																
33901940000 - SERVIÇOS DE PROC. DE DADOS	180220000000	17	0,00	0,00	3.409,00	3.409,00	0,00	3.409,00	3.409,00	0,00	3.409,00	3.409,00	0,00	0,00	0,00	0,00
33901961000 - SEGUROS EM GERAL	180220000000	17	0,00	0,00	5.495,26	5.495,26	0,00	5.495,26	5.495,26	0,00	5.495,26	5.495,26	0,00	0,00	0,00	0,00
33901970000 - FESTIVIDADES	180220000000	17	0,00	0,00	7.852,00	7.852,00	0,00	7.852,00	7.852,00	0,00	7.852,00	7.852,00	0,00	0,00	0,00	0,00
33901983000 - SERVIÇOS DE PUBLICIDADE DE UTILIDADE PÚBLICA	180220000000	17	0,00	0,00	3.633,38	3.633,38	0,00	3.633,38	3.633,38	0,00	3.633,38	3.633,38	0,00	0,00	0,00	0,00
33901984000 - AQUISIÇÃO DE SOFTWARES DE APLICAÇÃO	180220000000	17	0,00	0,00	360,00	360,00	0,00	360,00	360,00	0,00	360,00	360,00	0,00	0,00	0,00	0,00
33901990000 - SUPRIMENTO DE FUNDOS - JURÍDICO	180220000000	17	0,00	0,00	6.469,23	6.469,23	0,00	6.469,23	6.469,23	0,00	6.469,23	6.469,23	0,00	0,00	0,00	0,00
33904000000 - SERVIÇOS DE TECNOLOGIA DA INFORMAÇÃO E COMUNICAÇÃO - PESSOA JURÍDICA	180220000000	18	30.000,00	30.000,00	0,00	0,00	30.000,00	0,00	0,00	0,00	0,00	0,00	0,00	0,00	30.000,00	30.000,00
33904600000 - ALUGUJO-ALIMENTAÇÃO	180220000000	19	1.000,00	1.000,00	0,00	0,00	1.000,00	0,00	0,00	0,00	0,00	0,00	0,00	0,00	1.000,00	1.000,00
33904700000 - OBRIGAÇÕES TRIBUTARIAS E CONTRIBUTIVAS	180220000000	20	1.000,00	1.000,00	0,00	0,00	1.000,00	0,00	0,00	0,00	0,00	0,00	0,00	0,00	1.000,00	1.000,00
33904900000 - ALUGUJO-TRANSPORTE	180220000000	21	1.000,00	1.000,00	0,00	0,00	1.000,00	0,00	0,00	0,00	0,00	0,00	0,00	0,00	1.000,00	1.000,00
33901910000 - SENTENÇAS JUDICIAIS	180220000000	22	1.000,00	1.000,00	0,00	0,00	1.000,00	0,00	0,00	0,00	0,00	0,00	0,00	0,00	1.000,00	1.000,00
33902300000 - DESPESAS DE EXERCÍCIOS ANTERIORES	180220000000	23	5.000,00	5.000,00	0,00	0,00	5.000,00	0,00	0,00	0,00	0,00	0,00	0,00	0,00	5.000,00	5.000,00
33903000000 - INDENIZAÇÕES E RESTITUIÇÕES	180220000000	24	65.000,00	65.000,00	19.333,34	19.333,34	45.666,66	19.333,34	19.333,34	0,00	19.333,34	19.333,34	0,00	0,00	45.666,66	45.666,66
33903990000 - OUTRAS INDENIZAÇÕES E RESTITUIÇÕES	180220000000	24	0,00	0,00	19.333,34	19.333,34	0,00	19.333,34	19.333,34	0,00	19.333,34	19.333,34	0,00	0,00	0,00	0,00
33914700000 - OBRIGAÇÕES TRIBUTARIAS E CONTRIBUTIVAS - INTRA-ORÇAMENTÁRIO	180220000000	25	1.000,00	1.000,00	0,00	0,00	1.000,00	0,00	0,00	0,00	0,00	0,00	0,00	0,00	1.000,00	1.000,00
33919700000 - APOORTE PARA COBERTURA DE DEFICIT ATUARIAL DO RPPS	180220000000	26	2.000,00	2.000,00	0,00	0,00	2.000,00	0,00	0,00	0,00	0,00	0,00	0,00	0,00	2.000,00	2.000,00
33920200000 - DESPESAS DE EXERCÍCIOS ANTERIORES	180220000000	27	1.000,00	1.000,00	0,00	0,00	1.000,00	0,00	0,00	0,00	0,00	0,00	0,00	0,00	1.000,00	1.000,00
TOTAL PROJETO/ATIVIDADE:	618.000,00	618.000,00	618.000,00	618.000,00	316.992,56	307.768,82	310.234,98	309.069,02	307.765,02	0,00	307.765,02	307.765,02	0,00	0,00	310.234,98	310.234,98
30000300100.0927200602.308 - AQUISIÇÃO DE IMÓVEIS / CONSTRUÇÃO DA NOVA SEDE IPASPEC																
44901000000 - OBRAS E INSTALAÇÕES	180220000000	28	1.000,00	1.000,00	0,00	0,00	1.000,00	0,00	0,00	0,00	0,00	0,00	0,00	0,00	1.000,00	1.000,00
44906100000 - AQUISIÇÃO DE IMÓVEIS	180220000000	29	10.000,00	10.000,00	0,00	0,00	10.000,00	0,00	0,00	0,00	0,00	0,00	0,00	0,00	10.000,00	10.000,00
TOTAL PROJETO/ATIVIDADE:	11.000,00	11.000,00	0,00	0,00	0,00	0,00	11.000,00	0,00	0,00	0,00	0,00	0,00	0,00	0,00	11.000,00	11.000,00
30000300100.0927200602.309 - ADEQUAÇÃO E MANUTENÇÃO DAS INSTALAÇÕES FÍSICAS DO IPASPEC																
44903900000 - OUTROS SERVIÇOS DE TERCEIROS - PESSOA JURÍDICA	180220000000	30	10.000,00	10.000,00	0,00	0,00	10.000,00	0,00	0,00	0,00	0,00	0,00	0,00	0,00	10.000,00	10.000,00
44905200000 - EQUIPAMENTO E MATERIAL PERMANENTE	180220000000	31	80.000,00	80.000,00	0,00	0,00	80.000,00	0,00	0,00	0,00	0,00	0,00	0,00	0,00	80.000,00	80.000,00
TOTAL PROJETO/ATIVIDADE:	90.000,00	90.000,00	0,00	0,00	0,00	0,00	90.000,00	0,00	0,00	0,00	0,00	0,00	0,00	0,00	90.000,00	90.000,00
30000300100.0927200602.310 - PAGAMENTO DE BENEFÍCIOS PREVIDENCIÁRIOS A APOSENTADOS E PENSIONISTAS																
31900100000 - APOSENTADORIAS DO RPPS, RESERVA REMUNERADA E REFORMAS	180000000002	32	650.100,00	650.100,00	587.692,60	587.692,60	62.407,40	587.692,60	587.692,60	0,00	587.692,60	587.692,60	0,00	0,00	62.407,40	62.407,40
31900100000 - APOSENTADORIAS DO RPPS, RESERVA REMUNERADA E REFORMAS	180000000010	32	8.454.174,00	8.454.174,00	8.054.921,37	8.054.921,37	399.252,63	8.054.921,37	8.054.921,37	0,00	8.054.921,37	8.054.921,37	0,00	0,00	399.252,63	399.252,63
31900101000 - PROVENTOS - PESSOAL CIVIL	180000000002	32	0,00	0,00	542.094,12	542.094,12	0,00	542.094,12	542.094,12	0,00	542.094,12	542.094,12	0,00	0,00	0,00	0,00
31900101000 - PROVENTOS - PESSOAL CIVIL	180000000010	32	0,00	0,00	7.432.886,30	7.432.886,30	0,00	7.432.886,30	7.432.886,30	0,00	7.432.886,30	7.432.886,30	0,00	0,00	0,00	0,00
31900106000 - 13 SALÁRIO - PESSOAL CIVIL	180000000002	32	0,00	0,00	45.598,48	45.598,48	0,00	45.598,48	45.598,48	0,00	45.598,48	45.598,48	0,00	0,00	0,00	0,00
31900106000 - 13 SALÁRIO - PESSOAL CIVIL	180000000010	32	0,00	0,00	422.035,07	422.035,07	0,00	422.035,07	422.035,07	0,00	422.035,07	422.035,07	0,00	0,00	0,00	0,00
31900300000 - PENSÕES DO RPPS E DO MILITAR	180000000002	33	225.100,00	225.100,00	119.575,95	119.575,95	105.524,05	119.575,95	119.575,95	0,00	119.575,95	119.575,95	0,00	0,00	105.524,05	105.524,05
31900300000 - PENSÕES DO RPPS E DO MILITAR	180000000010	33	1.337.763,74	1.337.763,74	907.316,83	907.316,83	430.446,95	907.316,83	907.316,83	0,00	907.316,83	907.316,83	0,00	0,00	430.446,95	430.446,95
31900301000 - PENSÕES CIVIS	180000000002	33	0,00	0,00	110.377,80	110.377,80	0,00	110.377,80	110.377,80	0,00	110.377,80	110.377,80	0,00	0,00	0,00	0,00
31900301000 - PENSÕES CIVIS	180000000010	33	0,00	0,00	837.172,92	837.172,92	0,00	837.172,92	837.172,92	0,00	837.172,92	837.172,92	0,00	0,00	0,00	0,00
31900303000 - 13º SALÁRIO - PENSÕES CIVIS	180000000002	33	0,00	0,00	9.198,15	9.198,15	0,00	9.198,15	9.198,15	0,00	9.198,15	9.198,15	0,00	0,00	0,00	0,00
31900303000 - 13º SALÁRIO - PENSÕES CIVIS	180000000010	33	0,00	0,00	70.143,91	70.143,91	0,00	70.143,91	70.143,91	0,00	70.143,91	70.143,91	0,00	0,00	0,00	0,00
31901300000 - OBRIGAÇÕES PATRONAIS	180000000002	34	50.000,00	50.000,00	0,00	0,00	50.000,00	0,00	0,00	0,00	0,00	0,00	0,00	0,00	50.000,00	50.000,00

Gerado por: Eneias Dos Santos Gama
Provedor do Sistema:EL Produções de Software

Página 2 de 3
Menu: Contabilidade > Relatórios Customizados > Tela de Exibição de Relatório

24/02/2026



IPASPEC

Instituto de Previdência Social
do Município de Pedro Canário



MUNICÍPIO DE PEDRO CANÁRIO																
INSTITUTO PREV. SOCIAL DO MUNICÍPIO DE PEDRO CANÁRIO																
ESPÍRITO SANTO																
31.790.223/0001-23																
BALANCETE ANALÍTICO DA DESPESA																
PERÍODO: 2025 - ANUAL																
Descrição	Fonte de Recurso	Ficha	Autorização		Empenhado		Saldo da Dotação	Liquidação		Empenho a Liquidar	Pago		Liquidado a Pagar	Empenhado Fichas a Pagar	Saldo da Dotação Real	
			Orcado	Atualizado	No Período	Até o Período		No Período	Até o Período		No Período	Até o Período			Saldo a Empenhar	Saldo Real
300000 - INST.PREV. E ASSIST. DE PEDRO CANARIO																
300100 - INST.PREV. E ASSIST. DE PEDRO CANARIO																
300000300100.007720602.310 - PAGAMENTO DE BENEFÍCIOS PREVIDENCIÁRIOS A APOSENTADOS E PENSIONISTAS																
31901300000 - OBRIGAÇÕES PATRONAIS	180000000010	34	120.000,00	120.000,00	0,00	0,00	120.000,00	0,00	0,00	0,00	0,00	0,00	0,00	0,00	120.000,00	120.000,00
31909100000 - SENTENÇAS JUDICIAIS	180000000002	35	200.000,00	200.000,00	0,00	0,00	200.000,00	0,00	0,00	0,00	0,00	0,00	0,00	0,00	200.000,00	200.000,00
31909100000 - SENTENÇAS JUDICIAIS	180000000010	35	150.000,00	150.000,00	0,00	0,00	150.000,00	0,00	0,00	0,00	0,00	0,00	0,00	0,00	150.000,00	150.000,00
31909200000 - DESPESAS DE EXERCÍCIOS ANTERIORES	180000000002	36	25.000,00	25.000,00	0,00	0,00	25.000,00	0,00	0,00	0,00	0,00	0,00	0,00	0,00	25.000,00	25.000,00
31909200000 - DESPESAS DE EXERCÍCIOS ANTERIORES	180000000010	36	35.000,00	35.000,00	0,00	0,00	35.000,00	0,00	0,00	0,00	0,00	0,00	0,00	0,00	35.000,00	35.000,00
31909600000 - RESSARCIMENTO DE DESP. DE PESSOAL REQUISITADO	180000000002	37	10.000,00	10.000,00	0,00	0,00	10.000,00	0,00	0,00	0,00	0,00	0,00	0,00	0,00	10.000,00	10.000,00
31909600000 - RESSARCIMENTO DE DESP. DE PESSOAL REQUISITADO	180000000010	37	10.000,00	10.000,00	0,00	0,00	10.000,00	0,00	0,00	0,00	0,00	0,00	0,00	0,00	10.000,00	10.000,00
TOTAL PROJETO/ATIVIDADE:			11.267.137,78	11.267.137,78	0,00	0,00	1.897.631,83	9.669.506,75	9.669.506,75	0,00	9.669.506,75	9.669.506,75	0,00	0,00	1.897.631,83	1.897.631,83
300000300100.007720602.311 - PAGAMENTO DE COMPENSAÇÃO PREVIDENCIÁRIA																
31908600000 - COMPENSAÇÕES A REGIMES DE PREVIDÊNCIA	180000000002	38	60.000,00	60.000,00	0,00	0,00	60.000,00	0,00	0,00	0,00	0,00	0,00	0,00	0,00	60.000,00	60.000,00
31908600000 - COMPENSAÇÕES A REGIMES DE PREVIDÊNCIA	180000000010	38	80.000,00	80.000,00	8.021,16	8.021,16	71.978,84	8.021,16	8.021,16	0,00	8.021,16	8.021,16	0,00	0,00	71.978,84	71.978,84
31908600000 - COMPENSAÇÕES A REGIMES DE PREVIDÊNCIA	180000000010	38	0,00	0,00	8.021,16	8.021,16	0,00	8.021,16	8.021,16	0,00	8.021,16	8.021,16	0,00	0,00	0,00	0,00
TOTAL PROJETO/ATIVIDADE:			140.000,00	140.000,00	8.021,16	8.021,16	131.978,84	8.021,16	8.021,16	0,00	8.021,16	8.021,16	0,00	0,00	131.978,84	131.978,84
300000300100.999979999.999 - RESERVA DE CONTINGÊNCIA																
99999900000 - RESERVA DE CONTINGÊNCIA - RESERVA DO RPPS	180000000002	39	424.999,78	424.999,78	0,00	0,00	424.999,78	0,00	0,00	0,00	0,00	0,00	0,00	0,00	424.999,78	424.999,78
99999900000 - RESERVA DE CONTINGÊNCIA - RESERVA DO RPPS	180000000010	39	1.900.051,00	1.900.051,00	0,00	0,00	1.900.051,00	0,00	0,00	0,00	0,00	0,00	0,00	0,00	1.900.051,00	1.900.051,00
TOTAL PROJETO/ATIVIDADE:			2.325.050,78	2.325.050,78	0,00	0,00	2.325.050,78	0,00	0,00	0,00	0,00	0,00	0,00	0,00	2.325.050,78	2.325.050,78
TOTAL UNIDADE ORÇAMENTÁRIA:			15.009.188,56	15.009.188,56	10.326.226,33	10.326.998,79	4.682.189,77	10.326.998,79	10.326.998,79	0,00	10.326.998,79	10.326.998,79	0,00	0,00	4.682.189,77	4.682.189,77
TOTAL ÓRGÃO:			15.009.188,56	15.009.188,56	10.326.226,33	10.326.998,79	4.682.189,77	10.326.998,79	10.326.998,79	0,00	10.326.998,79	10.326.998,79	0,00	0,00	4.682.189,77	4.682.189,77
TOTAL GERAL:			15.009.188,56	15.009.188,56	10.326.226,33	10.326.998,79	4.682.189,77	10.326.998,79	10.326.998,79	0,00	10.326.998,79	10.326.998,79	0,00	0,00	4.682.189,77	4.682.189,77
Local/Assinatura																
MUNICÍPIO DE PEDRO CANÁRIO, 24 de fevereiro de 2026																

d) Resultado Orçamentário

Exercício de 2021



IPASPEC

Instituto de Previdência Social
do Município de Pedro Canário



ENTE: Pedro Canário

UNIDADE GESTORA: Instituto de Previdência e Assistência dos Servidores Municipais de Pedro Canário

TIPO DE CONTA: Contas de Gestão

EXERCÍCIO: 2021

RECEITAS ORÇAMENTÁRIAS	PREVISÃO INICIAL (a)	PREVISÃO ATUALIZADA (b)	RECEITAS REALIZADAS (c)	Em R\$ SALDO (d)=(c-b)
RECEITAS CORRENTES (I)	11.686.198,64	11.686.198,64	10.622.680,86	-1.063.517,78
Impostos, Taxas e Contribuições de Melhoria	0,00	0,00	0,00	0,00
Impostos	0,00	0,00	0,00	0,00
Taxas	0,00	0,00	0,00	0,00
Contribuição de Melhoria	0,00	0,00	0,00	0,00
Contribuições	5.170.898,64	5.170.898,64	5.654.768,16	483.869,52
Contribuições Sociais	5.170.898,64	5.170.898,64	5.654.768,16	483.869,52
Contribuição para o Custeio do Serviço de Iluminação Pública	0,00	0,00	0,00	0,00
Receita Patrimonial	6.505.000,00	6.505.000,00	4.967.912,70	-1.537.087,30
Exploração do Patrimônio Imobiliário do Estado	0,00	0,00	0,00	0,00
Valores Mobiliários	6.505.000,00	6.505.000,00	4.967.912,70	-1.537.087,30
Delegação de Serviços Públicos Mediante Concessão, Permissão, autorização ou Licença	0,00	0,00	0,00	0,00
Exploração de Recursos Naturais	0,00	0,00	0,00	0,00
Exploração do Patrimônio Intangível	0,00	0,00	0,00	0,00
Cessão de Direitos	0,00	0,00	0,00	0,00
Demais Receitas Patrimoniais	0,00	0,00	0,00	0,00
Receita Agropecuária	0,00	0,00	0,00	0,00
Receita Industrial	0,00	0,00	0,00	0,00
Receita de Serviços	0,00	0,00	0,00	0,00
Serviços Administrativos e Comerciais Gerais	0,00	0,00	0,00	0,00
Serviços e Atividades Referentes à Navegação e ao Transporte	0,00	0,00	0,00	0,00
Serviços e Atividades Referentes à Saúde	0,00	0,00	0,00	0,00
Serviços e Atividades Financeiras	0,00	0,00	0,00	0,00

30/03/2022 22:35

1 de 7

Elaborado por: [nome] em: 30/03/2022 22:35



IPASPEC

Instituto de Previdência Social
do Município de Pedro Canário



ENTE: Pedro Canário

UNIDADE GESTORA: Instituto de Previdência e Assistência dos Servidores Municipais de Pedro Canário

TIPO DE CONTA: Contas de Gestão

EXERCÍCIO: 2021

Outros Serviços	0,00	0,00	0,00	0,00
Transferências Correntes	0,00	0,00	0,00	0,00
Transferências da União e Suas Entidades	0,00	0,00	0,00	0,00
Transferências dos Estados e do DF e Suas Entidades	0,00	0,00	0,00	0,00
Transferências dos Municípios e Suas Entidades	0,00	0,00	0,00	0,00
Transferências de Instituições Privadas	0,00	0,00	0,00	0,00
Transferências de Outras Instituições Públicas	0,00	0,00	0,00	0,00
Transferências do Exterior	0,00	0,00	0,00	0,00
Transferências de Pessoas Físicas	0,00	0,00	0,00	0,00
Transferências Provenientes de Depósitos Não Identificados	0,00	0,00	0,00	0,00
Outras Receitas Correntes	10.300,00	10.300,00	0,00	-10.300,00
Multas Administrativas, Contratuais e Judiciais	0,00	0,00	0,00	0,00
Indenizações, Restituições e Ressarcimentos	0,00	0,00	0,00	0,00
Bens, Direitos e Valores Incorporados ao Patrimônio Público	0,00	0,00	0,00	0,00
Demais Receitas Correntes	10.300,00	10.300,00	0,00	-10.300,00
RECEITAS DE CAPITAL (II)	0,00	0,00	0,00	0,00
Operações de Crédito	0,00	0,00	0,00	0,00
Operações de Crédito - Mercado Interno	0,00	0,00	0,00	0,00
Operações de Crédito - Mercado Externo	0,00	0,00	0,00	0,00
Alienação de Bens	0,00	0,00	0,00	0,00
Alienação de Bens Móveis	0,00	0,00	0,00	0,00
Alienação de Bens Imóveis	0,00	0,00	0,00	0,00
Alienação de Bens Intangíveis	0,00	0,00	0,00	0,00
Amortizações de Empréstimos	0,00	0,00	0,00	0,00
Transferências de Capital	0,00	0,00	0,00	0,00
Transferências da União e Suas Entidades	0,00	0,00	0,00	0,00

30/03/2022 22:35

2 de 7



IPASPEC

Instituto de Previdência Social
do Município de Pedro Canário



ENTE: Pedro Canário

UNIDADE GESTORA: Instituto de Previdência e Assistência dos Servidores Municipais de Pedro Canário

TIPO DE CONTA: Contas de Gestão

EXERCÍCIO: 2021

Transferências dos Estados e do DF e Suas Entidades	0,00	0,00	0,00	0,00
Transferências dos Municípios e Suas Entidades	0,00	0,00	0,00	0,00
Transferências de Instituições Privadas	0,00	0,00	0,00	0,00
Transferências de Outras Instituições Públicas	0,00	0,00	0,00	0,00
Transferências do Exterior	0,00	0,00	0,00	0,00
Transferências de Pessoas Físicas	0,00	0,00	0,00	0,00
Transferências Provenientes de Depósitos Não Identificados	0,00	0,00	0,00	0,00
Outras Receitas de Capital	0,00	0,00	0,00	0,00
Integralização do Capital Social	0,00	0,00	0,00	0,00
Resgate de Títulos do Tesouro	0,00	0,00	0,00	0,00
Demais Receitas de Capital	0,00	0,00	0,00	0,00
SUBTOTAL DAS RECEITAS (III) = (I + II)	11.686.198,64	11.686.198,64	10.622.680,86	-1.063.517,78
OPERAÇÕES DE CRÉDITO / REFINANCIAMENTO (IV)	0,00	0,00	0,00	0,00
Operações de Crédito Internas	0,00	0,00	0,00	0,00
Mobilária	0,00	0,00	0,00	0,00
Contratual	0,00	0,00	0,00	0,00
Operações de Crédito Externas	0,00	0,00	0,00	0,00
Mobilária	0,00	0,00	0,00	0,00
Contratual	0,00	0,00	0,00	0,00
SUBTOTAL COM REFINANCIAMENTO (V) = (III + IV)	11.686.198,64	11.686.198,64	10.622.680,86	-1.063.517,78
DÉFICIT (VI)				
TOTAL (VII) = (V + VI)	11.686.198,64	11.686.198,64	10.622.680,86	-1.063.517,78
SALDOS DE EXERCÍCIOS ANTERIORES (UTILIZADOS PARA CRÉDITOS ADICIONAIS)	0,00	2.000.000,00	2.000.000,00	
Recursos Arrecadados em Exercícios Anteriores	0,00	0,00		
Superávit Financeiro		2.000.000,00	2.000.000,00	
Reabertura de créditos adicionais		0,00	0,00	

30/03/2022 22:35

3 de 7



IPASPEC

Instituto de Previdência Social
do Município de Pedro Canário



ENTE: Pedro Canário

UNIDADE GESTORA: Instituto de Previdência e Assistência dos Servidores Municipais de Pedro Canário

TIPO DE CONTA: Contas de Gestão

EXERCÍCIO: 2021

30/03/2022 22:35

4 de 7



IPASPEC

Instituto de Previdência Social
do Município de Pedro Canário



ENTE: Pedro Canário

UNIDADE GESTORA: Instituto de Previdência e Assistência dos Servidores Municipais de Pedro Canário

TIPO DE CONTA: Contas de Gestão

EXERCÍCIO: 2021

DESPESAS ORÇAMENTARIAS	DOTAÇÃO INICIAL (e)	DOTAÇÃO ATUALIZADA (f)	DESPESAS EMPENHADAS (g)	DESPESAS LIQUIDADAS (h)	DESPESAS PAGAS (i)	SALDO DA DOTAÇÃO (j) = (f - g)	Em R\$
DESPESAS CORRENTES (VIII)	5.482.000,00	5.482.000,00	3.910.233,20	3.910.233,20	3.910.233,20	1.571.766,80	
Pessoal e Encargos Sociais	5.187.000,00	5.184.800,00	3.845.452,07	3.845.452,07	3.845.452,07	1.339.347,93	
Juros e Encargos da Dívida	0,00	0,00	0,00	0,00	0,00	0,00	
Outras Despesas Correntes	295.000,00	297.200,00	64.781,13	64.781,13	64.781,13	232.418,87	
DESPESAS DE CAPITAL (IX)	200.000,00	2.200.000,00	17.500,00	17.500,00	17.500,00	2.182.500,00	
Investimentos	200.000,00	2.200.000,00	17.500,00	17.500,00	17.500,00	2.182.500,00	
Inversões Financeiras	0,00	0,00	0,00	0,00	0,00	0,00	
Amortização da Dívida	0,00	0,00	0,00	0,00	0,00	0,00	
RESERVA DE CONTINGÊNCIA (X)	6.004.198,64	6.004.198,64					
SUBTOTAL DAS DESPESAS (XI) = (VIII + IX + X)	11.686.198,64	13.686.198,64	3.927.733,20	3.927.733,20	3.927.733,20	9.758.465,44	
AMORTIZAÇÃO DA DÍVIDA / REFINANCIAMENTO (XII)	0,00	0,00	0,00	0,00	0,00	0,00	
Amortização da Dívida Interna	0,00	0,00	0,00	0,00	0,00	0,00	
Dívida Mobiliária	0,00	0,00	0,00	0,00	0,00	0,00	
Outras Dívidas	0,00	0,00	0,00	0,00	0,00	0,00	
Amortização da Dívida Externa	0,00	0,00	0,00	0,00	0,00	0,00	
Dívida Mobiliária	0,00	0,00	0,00	0,00	0,00	0,00	
Outras Dívidas	0,00	0,00	0,00	0,00	0,00	0,00	
SUBTOTAL C/ REFINANCIAMENTO (XIII) = (XI + XII)	11.686.198,64	13.686.198,64	3.927.733,20	3.927.733,20	3.927.733,20	9.758.465,44	
SUPERAVIT (XIV)			6.694.947,66				
TOTAL (XV) = (XIII + XIV)	11.686.198,64	13.686.198,64	10.622.680,86	3.927.733,20	3.927.733,20		
Reserva do RPPS	0,00	0,00					

30/03/2022 22:35

5 de 7



IPASPEC

Instituto de Previdência Social
do Município de Pedro Canário



ENTE: Pedro Canário

UNIDADE GESTORA: Instituto de Previdência e Assistência dos Servidores Municipais de Pedro Canário

TIPO DE CONTA: Contas de Gestão

EXERCÍCIO: 2021

QUADRO DA EXECUÇÃO DOS RESTOS A PAGAR NÃO PROCESSADOS

Em R\$

RESTOS A PAGAR NÃO PROCESSADOS	INSCRITOS		LIQUIDADOS (c)	PAGOS (d)	CANCELADOS (e)	SALDO A PAGAR
	EM EXERCÍCIOS ANTERIORES (a)	EM 31 DE DEZEMBRO DO EXERCÍCIO ANTERIOR (b)				(f)=(a+b-d-e)
DESPESAS CORRENTES	0,00	0,00	0,00	0,00	0,00	0,00
Pessoal e Encargos Sociais	0,00	0,00	0,00	0,00	0,00	0,00
Juros e Encargos da Dívida	0,00	0,00	0,00	0,00	0,00	0,00
Outras Despesas Correntes	0,00	0,00	0,00	0,00	0,00	0,00
DESPESAS DE CAPITAL	0,00	0,00	0,00	0,00	0,00	0,00
Investimentos	0,00	0,00	0,00	0,00	0,00	0,00
Inversões Financeiras	0,00	0,00	0,00	0,00	0,00	0,00
Amortização da Dívida	0,00	0,00	0,00	0,00	0,00	0,00
TOTAL	0,00	0,00	0,00	0,00	0,00	0,00

30/03/2022 22:35

6 de 7



IPASPEC

Instituto de Previdência Social
do Município de Pedro Canário



ENTE: Pedro Canário

UNIDADE GESTORA: Instituto de Previdência e Assistência dos Servidores Municipais de Pedro Canário

TIPO DE CONTA: Contas de Gestão

EXERCÍCIO: 2021

QUADRO DA EXECUÇÃO DOS RESTOS A PAGAR PROCESSADOS

Em R\$

EXECUÇÃO DE RESTOS A PAGAR PROCESSADOS	INSCRITOS		PAGOS (c)	CANCELADOS(d)	SALDO A PAGAR	
	EM EXERCÍCIOS ANTERIORES (a)	EM 31 DE DEZEMBRO DO EXERCÍCIO ANTERIOR (b)			(e)=(a+b-c-d)	
DESPESAS CORRENTES	0,00	0,00	0,00	0,00	0,00	0,00
Pessoal e Encargos Sociais	0,00	0,00	0,00	0,00	0,00	0,00
Juros e Encargos da Dívida	0,00	0,00	0,00	0,00	0,00	0,00
Outras Despesas Correntes	0,00	0,00	0,00	0,00	0,00	0,00
DESPESAS DE CAPITAL	0,00	0,00	0,00	0,00	0,00	0,00
Investimentos	0,00	0,00	0,00	0,00	0,00	0,00
Inversões Financeiras	0,00	0,00	0,00	0,00	0,00	0,00
Amortização da Dívida	0,00	0,00	0,00	0,00	0,00	0,00
TOTAL	0,00	0,00	0,00	0,00	0,00	0,00

30/03/2022 22:35

7 de 7

Exercício de 2022



IPASPEC

Instituto de Previdência Social
do Município de Pedro Canário



ENTE: Pedro Canário

UNIDADE GESTORA: Instituto de Previdência e Assistência dos Servidores Municipais de Pedro Canário

TIPO DE CONTA: Contas de Gestão

EXERCÍCIO: 2022

RECEITAS ORÇAMENTÁRIAS	PREVISÃO INICIAL (a)	PREVISÃO ATUALIZADA (b)	RECEITAS REALIZADAS (c)	SALDO (d)=(c-b)
RECEITAS CORRENTES (I)	9.486.834,83	9.486.834,83	15.047.514,89	5.560.680,06
Impostos, Taxas e Contribuições de Melhoria	0,00	0,00	0,00	0,00
Impostos	0,00	0,00	0,00	0,00
Taxas	0,00	0,00	0,00	0,00
Contribuição de Melhoria	0,00	0,00	0,00	0,00
Contribuições	5.475.942,58	5.475.942,58	5.504.561,87	28.619,29
Contribuições Sociais	5.475.942,58	5.475.942,58	5.504.561,87	28.619,29
Contribuições Econômicas	0,00	0,00	0,00	0,00
Contribuições para Entidades Privadas de Serviço Social e de Formação Profissional	0,00	0,00	0,00	0,00
Contribuição para o Custeio do Serviço de Iluminação Pública	0,00	0,00	0,00	0,00
Receita Patrimonial	4.000.000,00	4.000.000,00	9.542.953,02	5.542.953,02
Exploração do Patrimônio Imobiliário do Estado	0,00	0,00	0,00	0,00
Valores Mobiliários	4.000.000,00	4.000.000,00	9.542.953,02	5.542.953,02
Delegação de Serviços Públicos Mediante Concessão, Permissão, Autorização ou Licença	0,00	0,00	0,00	0,00
Exploração de Recursos Naturais	0,00	0,00	0,00	0,00
Exploração do Patrimônio Intangível	0,00	0,00	0,00	0,00
Cessão de Direitos	0,00	0,00	0,00	0,00
Demais Receitas Patrimoniais	0,00	0,00	0,00	0,00
Receita Agropecuária	0,00	0,00	0,00	0,00
Receita Industrial	0,00	0,00	0,00	0,00
Receita de Serviços	0,00	0,00	0,00	0,00
Serviços Administrativos e Comerciais Gerais	0,00	0,00	0,00	0,00
Serviços e Atividades Referentes à Navegação e ao Transporte	0,00	0,00	0,00	0,00

28/03/2023 16:14

1 de 7

Atualizado por:
Sistema dos
Sistemas da AGRE
28/03/2023
17:16



IPASPEC

Instituto de Previdência Social
do Município de Pedro Canário



ENTE: Pedro Canário

UNIDADE GESTORA: Instituto de Previdência e Assistência dos Servidores Municipais de Pedro Canário

TIPO DE CONTA: Contas de Gestão

EXERCÍCIO: 2022

Serviços e Atividades Referentes à Saúde	0,00	0,00	0,00	0,00
Serviços e Atividades Financeiras	0,00	0,00	0,00	0,00
Outros Serviços	0,00	0,00	0,00	0,00
Transferências Correntes	0,00	0,00	0,00	0,00
Transferências da União e Suas Entidades	0,00	0,00	0,00	0,00
Transferências dos Estados e do DF e Suas Entidades	0,00	0,00	0,00	0,00
Transferências dos Municípios e Suas Entidades	0,00	0,00	0,00	0,00
Transferências de Instituições Privadas	0,00	0,00	0,00	0,00
Transferências de Outras Instituições Públicas	0,00	0,00	0,00	0,00
Transferências do Exterior	0,00	0,00	0,00	0,00
Demais Transferências Correntes	0,00	0,00	0,00	0,00
Outras Receitas Correntes	10.892,25	10.892,25	0,00	-10.892,25
Multas Administrativas, Contratuais e Judiciais	0,00	0,00	0,00	0,00
Indenizações, Restituições e Ressarcimentos	0,00	0,00	0,00	0,00
Bens, Direitos e Valores Incorporados ao Patrimônio Público	0,00	0,00	0,00	0,00
Multas e Juros de Mora das Receitas de Capital	0,00	0,00	0,00	0,00
Demais Receitas Correntes	10.892,25	10.892,25	0,00	-10.892,25
RECEITAS DE CAPITAL (II)	0,00	0,00	0,00	0,00
Operações de Crédito	0,00	0,00	0,00	0,00
Operações de Crédito - Mercado Interno	0,00	0,00	0,00	0,00
Operações de Crédito - Mercado Externo	0,00	0,00	0,00	0,00
Alienação de Bens	0,00	0,00	0,00	0,00
Alienação de Bens Móveis	0,00	0,00	0,00	0,00
Alienação de Bens Imóveis	0,00	0,00	0,00	0,00
Alienação de Bens Intangíveis	0,00	0,00	0,00	0,00
Amortizações de Empréstimos	0,00	0,00	0,00	0,00

28/03/2023 16:14

2 de 7



IPASPEC

Instituto de Previdência Social
do Município de Pedro Canário



ENTE: Pedro Canário

UNIDADE GESTORA: Instituto de Previdência e Assistência dos Servidores Municipais de Pedro Canário

TIPO DE CONTA: Contas de Gestão

EXERCÍCIO: 2022

Transferências de Capital	0,00	0,00	0,00	0,00
Transferências da União e Suas Entidades	0,00	0,00	0,00	0,00
Transferências dos Estados e do DF e Suas Entidades	0,00	0,00	0,00	0,00
Transferências dos Municípios e Suas Entidades	0,00	0,00	0,00	0,00
Transferências de Instituições Privadas	0,00	0,00	0,00	0,00
Transferências de Outras Instituições Públicas	0,00	0,00	0,00	0,00
Transferências do Exterior	0,00	0,00	0,00	0,00
Demais Transferências de Capital	0,00	0,00	0,00	0,00
Outras Receitas de Capital	0,00	0,00	0,00	0,00
Integralização do Capital Social	0,00	0,00	0,00	0,00
Resgate de Títulos do Tesouro	0,00	0,00	0,00	0,00
Demais Receitas de Capital	0,00	0,00	0,00	0,00
SUBTOTAL DAS RECEITAS (III) = (I + II)	9.486.834,83	9.486.834,83	15.047.514,89	5.560.680,06
OPERAÇÕES DE CRÉDITO / REFINANCIAMENTO (IV)	0,00	0,00	0,00	0,00
Operações de Crédito Internas	0,00	0,00	0,00	0,00
Mobilária	0,00	0,00	0,00	0,00
Contratual	0,00	0,00	0,00	0,00
Operações de Crédito Externas	0,00	0,00	0,00	0,00
Mobilária	0,00	0,00	0,00	0,00
Contratual	0,00	0,00	0,00	0,00
SUBTOTAL COM REFINANCIAMENTO (V) = (III + IV)	9.486.834,83	9.486.834,83	15.047.514,89	5.560.680,06
DÉFICIT (VI)				0,00
TOTAL (VII) = (V + VI)	9.486.834,83	9.486.834,83	15.047.514,89	5.560.680,06
SALDOS DE EXERCÍCIOS ANTERIORES	0,00	0,00	0,00	
Recursos Arrecadados em Exercícios Anteriores - RPPS	0,00	0,00		
Superávit Financeiro Utilizado para Créditos Adicionais		0,00	0,00	

28/03/2023 16:14

3 de 7



IPASPEC

Instituto de Previdência Social
do Município de Pedro Canário



ENTE: Pedro Canário

UNIDADE GESTORA: Instituto de Previdência e Assistência dos Servidores Municipais de Pedro Canário

TIPO DE CONTA: Contas de Gestão

EXERCÍCIO: 2022

Reabertura de créditos adicionais		0,00	0,00
-----------------------------------	--	------	------



IPASPEC

Instituto de Previdência Social
do Município de Pedro Canário



ENTE: Pedro Canário

UNIDADE GESTORA: Instituto de Previdência e Assistência dos Servidores Municipais de Pedro Canário

TIPO DE CONTA: Contas de Gestão

EXERCÍCIO: 2022

QUADRO DA EXECUÇÃO DOS RESTOS A PAGAR NÃO PROCESSADOS

Em R\$

RESTOS A PAGAR NÃO PROCESSADOS	INSCRITOS		LIQUIDADOS (c)	PAGOS (d)	CANCELADOS (e)	SALDO A PAGAR
	EM EXERCÍCIOS ANTERIORES (a)	EM 31 DE DEZEMBRO DO EXERCÍCIO ANTERIOR (b)				(f)=(a+b-d-e)
DESPESAS CORRENTES	0,00	0,00	0,00	0,00	0,00	0,00
Pessoal e Encargos Sociais	0,00	0,00	0,00	0,00	0,00	0,00
Juros e Encargos da Dívida	0,00	0,00	0,00	0,00	0,00	0,00
Outras Despesas Correntes	0,00	0,00	0,00	0,00	0,00	0,00
DESPESAS DE CAPITAL	0,00	0,00	0,00	0,00	0,00	0,00
Investimentos	0,00	0,00	0,00	0,00	0,00	0,00
Inversões Financeiras	0,00	0,00	0,00	0,00	0,00	0,00
Amortização da Dívida	0,00	0,00	0,00	0,00	0,00	0,00
TOTAL	0,00	0,00	0,00	0,00	0,00	0,00



IPASPEC

Instituto de Previdência Social
do Município de Pedro Canário



ENTE: Pedro Canário

UNIDADE GESTORA: Instituto de Previdência e Assistência dos Servidores Municipais de Pedro Canário

TIPO DE CONTA: Contas de Gestão

EXERCÍCIO: 2022

QUADRO DA EXECUÇÃO DOS RESTOS A PAGAR PROCESSADOS

Em R\$

EXECUÇÃO DE RESTOS A PAGAR PROCESSADOS	INSCRITOS		PAGOS (c)	CANCELADOS(d)	SALDO A PAGAR
	EM EXERCÍCIOS ANTERIORES (a)	EM 31 DE DEZEMBRO DO EXERCÍCIO ANTERIOR (b)			(e)=(a+b-c-d)
DESPESAS CORRENTES	0,00	0,00	0,00	0,00	0,00
Pessoal e Encargos Sociais	0,00	0,00	0,00	0,00	0,00
Juros e Encargos da Dívida	0,00	0,00	0,00	0,00	0,00
Outras Despesas Correntes	0,00	0,00	0,00	0,00	0,00
DESPESAS DE CAPITAL	0,00	0,00	0,00	0,00	0,00
Investimentos	0,00	0,00	0,00	0,00	0,00
Inversões Financeiras	0,00	0,00	0,00	0,00	0,00
Amortização da Dívida	0,00	0,00	0,00	0,00	0,00
TOTAL	0,00	0,00	0,00	0,00	0,00

28/03/2023 16:14

7 de 7

Exercício de 2023



IPASPEC

Instituto de Previdência Social
do Município de Pedro Canário



MUNICÍPIO DE PEDRO CANÁRIO				
INSTITUTO PREV. SOCIAL DO MUNICÍPIO DE PEDRO CANÁRIO				
ESPÍRITO SANTO				
31.790.223/0001-23				
ANEXO XII - BALANÇO ORÇAMENTÁRIO				
PERÍODO: 2023 - ANUAL				
RECEITAS ORÇAMENTÁRIAS	PREVISÃO INICIAL (a)	PREVISÃO ATUALIZADA (b)	RECEITAS REALIZADAS (c)	SALDO d=(c-b)
Receitas Correntes (I)	17.257.281,10	17.257.281,10	20.693.394,30	3.436.113,20
Impostos, Taxas e Contribuições de Melhoria	0,00	0,00	0,00	0,00
Receita de Contribuições	6.309.630,98	6.309.630,98	6.287.609,06	-22.021,92
Receita Patrimonial	10.946.650,12	10.946.650,12	14.402.354,77	3.455.704,65
Receita Agropecuária	0,00	0,00	0,00	0,00
Receita Industrial	0,00	0,00	0,00	0,00
Receita de Serviços	0,00	0,00	0,00	0,00
Transferências Correntes	0,00	0,00	0,00	0,00
Outras Receitas Correntes	1.000,00	1.000,00	3.430,47	2.430,47
Receitas de Capital (II)	0,00	0,00	0,00	0,00
Operações de Crédito	0,00	0,00	0,00	0,00
Alienação de Bens	0,00	0,00	0,00	0,00
Amortização de Empréstimos	0,00	0,00	0,00	0,00
Transferências de Capital	0,00	0,00	0,00	0,00
Outras Receitas de Capital	0,00	0,00	0,00	0,00
SUBTOTAL DAS RECEITAS (III) = (I + II)	17.257.281,10	17.257.281,10	20.693.394,30	3.436.113,20
Operações de Crédito/Refinanciamento (IV)	0,00	0,00	0,00	0,00
Operações de Crédito Internas	0,00	0,00	0,00	0,00
Mobiliária	0,00	0,00	0,00	0,00
Contratual	0,00	0,00	0,00	0,00
Operações de Crédito Externas	0,00	0,00	0,00	0,00
Mobiliária	0,00	0,00	0,00	0,00
Contratual	0,00	0,00	0,00	0,00
SUBTOTAL COM REFINANCIAMENTO (V) = (III + IV)	17.257.281,10	17.257.281,10	20.693.394,30	3.436.113,20
Déficit (VI)	0,00	0,00	0,00	0,00
TOTAL (VII) = (V + VI)	17.257.281,10	17.257.281,10	20.693.394,30	3.436.113,20
Saldos de Exercícios Anteriores	0,00	0,00	0,00	0,00
Recursos Arrecadados em Exercícios Anteriores	0,00	0,00	0,00	0,00
Superávit Financeiro	0,00	0,00	0,00	0,00
Reabertura de Créditos Adicionais	0,00	0,00	0,00	0,00

DESPESAS ORÇAMENTÁRIAS	DOTAÇÃO INICIAL (e)	DOTAÇÃO ATUALIZADA (f)	DESPESAS EMPENHADAS (g)	DESPESAS LIQUIDADAS (h)	DESPESAS PAGAS (i)	SALDO DA DOTAÇÃO j=(f-g)
Despesas Correntes (-VIII)	8.805.000,00	8.805.000,00	6.694.405,36	6.694.405,36	6.694.405,36	2.110.594,64
Pessoal e Encargos Sociais	8.340.000,00	8.340.000,00	6.552.073,67	6.552.073,67	6.552.073,67	1.787.926,33
Juros e Encargos da Dívida	0,00	0,00	0,00	0,00	0,00	0,00
Outras Despesas Correntes	465.000,00	465.000,00	142.331,69	142.331,69	142.331,69	322.668,31
Despesas de Capital (IX)	410.000,00	410.000,00	151.880,00	151.880,00	151.880,00	258.120,00
Investimentos	410.000,00	410.000,00	151.880,00	151.880,00	151.880,00	258.120,00
Investimentos Financeiros	0,00	0,00	0,00	0,00	0,00	0,00
Amortização da Dívida	0,00	0,00	0,00	0,00	0,00	0,00
Reserva de Contingência (X)	8.042.281,10	8.042.281,10	0,00	0,00	0,00	8.042.281,10
SUBTOTAL DAS DESPESAS (XI) = (VIII + IX + X)	17.257.281,10	17.257.281,10	6.846.285,36	6.846.285,36	6.846.285,36	10.410.995,74
Amortização da Dívida / Refinanciamento (XII)	0,00	0,00	0,00	0,00	0,00	0,00
Amortização da Dívida Interna	0,00	0,00	0,00	0,00	0,00	0,00
Dívida Mobiliária	0,00	0,00	0,00	0,00	0,00	0,00
Outras Dívidas	0,00	0,00	0,00	0,00	0,00	0,00
Amortização da Dívida Externa	0,00	0,00	0,00	0,00	0,00	0,00
Dívida Mobiliária	0,00	0,00	0,00	0,00	0,00	0,00
Outras Dívidas	0,00	0,00	0,00	0,00	0,00	0,00
SUBTOTAL COM REFINANCIAMENTO (XIII) = (XI + XII)	17.257.281,10	17.257.281,10	6.846.285,36	6.846.285,36	6.846.285,36	10.410.995,74
Superávit (XIV)	0,00	0,00	13.847.108,94	0,00	0,00	0,00
TOTAL (XV) = (XIII + XIV)	17.257.281,10	17.257.281,10	20.693.394,30	6.846.285,36	6.846.285,36	10.410.995,74
Reserva do RPPS	0,00	0,00	0,00	0,00	0,00	0,00



IPASPEC

Instituto de Previdência Social
do Município de Pedro Canário



RESTOS A PAGAR PROCESSADO	INSCRITOS		PAGOS (e)	CANCELADOS (d)	SALDO (e)=(a+b-c-d)
	EM EXERCÍCIOS ANTERIORES (a)	EM 31 DE DEZEMBRO DO EXERCÍCIO ANTERIOR (b)			
Despesas Correntes	0,00	0,00	0,00	0,00	0,00
Pessoal e Encargos Sociais	0,00	0,00	0,00	0,00	0,00
Juros e Encargos da Dívida	0,00	0,00	0,00	0,00	0,00
Outras Despesas Correntes	0,00	0,00	0,00	0,00	0,00
Despesas de Capital	0,00	0,00	0,00	0,00	0,00
Investimentos	0,00	0,00	0,00	0,00	0,00
Inversões Financeiras	0,00	0,00	0,00	0,00	0,00
Amortização da Dívida	0,00	0,00	0,00	0,00	0,00
TOTAL	0,00	0,00	0,00	0,00	0,00

RESTOS A PAGAR NÃO PROCESSADO	INSCRITOS		LIQUIDADOS (c)	PAGOS (d)	CANCELADOS (e)	SALDO (f)=(a+b-d-e)
	EM EXERCÍCIOS ANTERIORES (a)	EM 31 DE DEZEMBRO DO EXERCÍCIO ANTERIOR (b)				
Despesas Correntes	0,00	0,00	0,00	0,00	0,00	0,00
Pessoal e Encargos Sociais	0,00	0,00	0,00	0,00	0,00	0,00
Juros e Encargos da Dívida	0,00	0,00	0,00	0,00	0,00	0,00
Outras Despesas Correntes	0,00	0,00	0,00	0,00	0,00	0,00
Despesas de Capital	0,00	0,00	0,00	0,00	0,00	0,00
Investimentos	0,00	0,00	0,00	0,00	0,00	0,00
Inversões Financeiras	0,00	0,00	0,00	0,00	0,00	0,00
Amortização da Dívida	0,00	0,00	0,00	0,00	0,00	0,00
TOTAL	0,00	0,00	0,00	0,00	0,00	0,00

Local/Data/Assinatura

MUNICÍPIO DE PEDRO CANÁRIO, 30 de janeiro de 2025

Exercício de 2024



IPASPEC

Instituto de Previdência Social
do Município de Pedro Canário



MUNICÍPIO DE PEDRO CANÁRIO INSTITUTO PREV. SOCIAL DO MUNICÍPIO DE PEDRO CANÁRIO ESPÍRITO SANTO 31.790.223/0001-23 ANEXO XII - BALANÇO ORÇAMENTÁRIO PERÍODO: 2024 - ANUAL						
RECEITAS ORÇAMENTÁRIAS	PREVISÃO INICIAL (a)	PREVISÃO ATUALIZADA (b)	RECEITAS REALIZADAS (c)	SALDO d=(c-b)		
Receitas Correntes (I)	18.200.000,00	18.200.000,00	15.469.223,63	-2.739.776,37		
Impostos, Taxas e Contribuições de Melhoria	0,00	0,00	0,00	0,00		
Receita de Contribuições	7.735.949,78	7.735.949,78	6.620.003,12	-1.115.946,66		
Receita Patrimonial	10.413.050,22	10.413.050,22	8.334.008,56	-2.079.041,66		
Receita Agropecuária	0,00	0,00	0,00	0,00		
Receita Industrial	0,00	0,00	0,00	0,00		
Receita de Serviços	0,00	0,00	0,00	0,00		
Transferências Correntes	0,00	0,00	0,00	0,00		
Outras Receitas Correntes	51.000,00	51.000,00	506.211,95	455.211,95		
Receitas de Capital (II)	0,00	0,00	0,00	0,00		
Operações de Crédito	0,00	0,00	0,00	0,00		
Alienação de Bens	0,00	0,00	0,00	0,00		
Amortização de Empréstimos	0,00	0,00	0,00	0,00		
Transferências de Capital	0,00	0,00	0,00	0,00		
Outras Receitas de Capital	0,00	0,00	0,00	0,00		
SUBTOTAL DAS RECEITAS (III) = (I + II)	18.200.000,00	18.200.000,00	15.469.223,63	-2.739.776,37		
Operações de Crédito/Refinanciamento (IV)	0,00	0,00	0,00	0,00		
Operações de Crédito Internas	0,00	0,00	0,00	0,00		
Mobiliária	0,00	0,00	0,00	0,00		
Contratual	0,00	0,00	0,00	0,00		
Operações de Crédito Externas	0,00	0,00	0,00	0,00		
Mobiliária	0,00	0,00	0,00	0,00		
Contratual	0,00	0,00	0,00	0,00		
SUBTOTAL COM REFINANCIAMENTO (V) = (III + IV)	18.200.000,00	18.200.000,00	15.469.223,63	-2.739.776,37		
Déficit (VI)	0,00	0,00	0,00	0,00		
TOTAL (VII) = (V + VI)	18.200.000,00	18.200.000,00	15.469.223,63	-2.739.776,37		
Saldos de Exercícios Anteriores	0,00	0,00	0,00	0,00		
Recursos Arrecadados em Exercícios Anteriores	0,00	0,00	0,00	0,00		
Superávit Financeiro	0,00	0,00	0,00	0,00		
Reabertura de Créditos Adicionais	0,00	0,00	0,00	0,00		

DESPESAS ORÇAMENTÁRIAS	DOTAÇÃO INICIAL (e)	DOTAÇÃO ATUALIZADA (f)	DESPESAS EMPENHADAS (g)	DESPESAS LIQUIDADAS (h)	DESPESAS PAGAS (i)	SALDO DA DOTAÇÃO j=(f-g)
Despesas Correntes (-VIII)	8.574.800,00	9.469.800,00	8.439.190,16	8.439.190,16	8.439.190,16	1.030.609,84
Pessoal e Encargos Sociais	7.836.800,00	8.731.800,00	8.206.389,86	8.206.389,86	8.206.389,86	525.410,14
Juros e Encargos da Dívida	0,00	0,00	0,00	0,00	0,00	0,00
Outras Despesas Correntes	738.000,00	738.000,00	232.800,30	232.800,30	232.800,30	505.199,70
Despesas de Capital (IX)	90.000,00	90.000,00	49.059,60	49.059,60	49.059,60	40.940,40
Investimentos	90.000,00	90.000,00	49.059,60	49.059,60	49.059,60	40.940,40
Inversões Financeiras	0,00	0,00	0,00	0,00	0,00	0,00
Amortização da Dívida	0,00	0,00	0,00	0,00	0,00	0,00
Reserva de Contingência (X)	9.535.200,00	8.640.200,00	0,00	0,00	0,00	8.640.200,00
SUBTOTAL DAS DESPESAS (XI) = (VII + IX + X)	18.200.000,00	18.200.000,00	8.488.249,76	8.488.249,76	8.488.249,76	9.711.750,24
Amortização da Dívida / Refinanciamento (XII)	0,00	0,00	0,00	0,00	0,00	0,00
Amortização da Dívida Interna	0,00	0,00	0,00	0,00	0,00	0,00
Dívida Mobiliária	0,00	0,00	0,00	0,00	0,00	0,00
Outras Dívidas	0,00	0,00	0,00	0,00	0,00	0,00
Amortização da Dívida Externa	0,00	0,00	0,00	0,00	0,00	0,00
Dívida Mobiliária	0,00	0,00	0,00	0,00	0,00	0,00
Outras Dívidas	0,00	0,00	0,00	0,00	0,00	0,00
SUBTOTAL COM REFINANCIAMENTO (XIII) = (XI + XII)	18.200.000,00	18.200.000,00	8.488.249,76	8.488.249,76	8.488.249,76	9.711.750,24
Superávit (XIV)	0,00	0,00	6.971.973,87	0,00	0,00	0,00
TOTAL (XV) = (XIII + XIV)	18.200.000,00	18.200.000,00	15.460.223,63	8.488.249,76	8.488.249,76	9.711.750,24
Reserva do RPPS	0,00	0,00	0,00	0,00	0,00	0,00



IPASPEC

Instituto de Previdência Social
do Município de Pedro Canário



RECEITAS ORÇAMENTÁRIAS	PREVISÃO INICIAL (a)	PREVISÃO ATUALIZADA (b)	RECEITAS REALIZADAS (c)	SALDO d=(c-b)
Receitas Correntes (I)	15.009.188,56	15.009.188,56	7.509.640,48	-7.499.548,08
Impostos, Taxas e Contribuições de Melhoria	0,00	0,00	0,00	0,00
Receita de Contribuições	7.706.029,42	7.706.029,42	7.289.140,66	-416.888,76
Receita Patrimonial	1.193.393,24	1.193.393,24	0,00	-1.193.393,24
Receita Agropecuária	0,00	0,00	0,00	0,00
Receita Industrial	0,00	0,00	0,00	0,00
Receita de Serviços	0,00	0,00	0,00	0,00
Transferências Correntes	0,00	0,00	0,00	0,00
Outras Receitas Correntes	6.109.765,90	6.109.765,90	220.499,82	-5.889.266,08
Receitas de Capital (II)	0,00	0,00	0,00	0,00
Operações de Crédito	0,00	0,00	0,00	0,00
Alienação de Bens	0,00	0,00	0,00	0,00
Amortização de Empréstimos	0,00	0,00	0,00	0,00
Transferências de Capital	0,00	0,00	0,00	0,00
Outras Receitas de Capital	0,00	0,00	0,00	0,00
SUBTOTAL DAS RECEITAS (III) = (I + II)	15.009.188,56	15.009.188,56	7.509.640,48	-7.499.548,08
Operações de Crédito/Refinanciamento (IV)	0,00	0,00	0,00	0,00
Operações de Crédito Internas	0,00	0,00	0,00	0,00
Mobiliária	0,00	0,00	0,00	0,00
Contratual	0,00	0,00	0,00	0,00
Operações de Crédito Externas	0,00	0,00	0,00	0,00
Mobiliária	0,00	0,00	0,00	0,00
Contratual	0,00	0,00	0,00	0,00
SUBTOTAL COM REFINANCIAMENTO (V) = (III + IV)	15.009.188,56	15.009.188,56	7.509.640,48	-7.499.548,08
Déficit (VI)	0,00	0,00	2.817.358,31	0,00
TOTAL (VII) = (V + VI)	15.009.188,56	15.009.188,56	10.326.998,79	-7.499.548,08
Saldos de Exercícios Anteriores	0,00	0,00	0,00	0,00
Recursos Arrecadados em Exercícios Anteriores	0,00	0,00	0,00	0,00
Superávit Financeiro	0,00	0,00	0,00	0,00
Reabertura de Créditos Adicionais	0,00	0,00	0,00	0,00

DESPESAS ORÇAMENTÁRIAS	DOTAÇÃO INICIAL (e)	DOTAÇÃO ATUALIZADA (f)	DESPESAS EMPENHADAS (g)	DESPESAS LIQUIDADAS (h)	DESPESAS PAGAS (i)	SALDO DA DOTAÇÃO j=(f-g)
Despesas Correntes (-VIII)	12.583.137,78	12.583.137,78	10.326.998,79	10.326.998,79	10.326.998,79	2.256.138,99
Pessoal e Encargos Sociais	11.965.137,78	11.965.137,78	10.019.233,77	10.019.233,77	10.019.233,77	1.945.904,01
Juros e Encargos da Dívida	0,00	0,00	0,00	0,00	0,00	0,00
Outras Despesas Correntes	618.000,00	618.000,00	307.765,02	307.765,02	307.765,02	310.234,98
Despesas de Capital (IX)	101.000,00	101.000,00	0,00	0,00	0,00	101.000,00
Investimentos	101.000,00	101.000,00	0,00	0,00	0,00	101.000,00
Inversões Financeiras	0,00	0,00	0,00	0,00	0,00	0,00
Amortização da Dívida	0,00	0,00	0,00	0,00	0,00	0,00
Reserva de Contingência (X)	0,00	0,00	0,00	0,00	0,00	0,00
SUBTOTAL DAS DESPESAS (XI) = (VIII + IX + X)	12.684.137,78	12.684.137,78	10.326.998,79	10.326.998,79	10.326.998,79	2.357.138,99
Amortização da Dívida / Refinanciamento (XII)	0,00	0,00	0,00	0,00	0,00	0,00
Amortização da Dívida Interna	0,00	0,00	0,00	0,00	0,00	0,00
Dívida Mobiliária	0,00	0,00	0,00	0,00	0,00	0,00
Outras Dívidas	0,00	0,00	0,00	0,00	0,00	0,00
Amortização da Dívida Externa	0,00	0,00	0,00	0,00	0,00	0,00
Dívida Mobiliária	0,00	0,00	0,00	0,00	0,00	0,00
Outras Dívidas	0,00	0,00	0,00	0,00	0,00	0,00
SUBTOTAL COM REFINANCIAMENTO (XIII) = (XI + XII)	12.684.137,78	12.684.137,78	10.326.998,79	10.326.998,79	10.326.998,79	2.357.138,99
Superávit (XIV)	0,00	0,00	0,00	0,00	0,00	0,00
TOTAL (XV) = (XIII + XIV)	12.684.137,78	12.684.137,78	10.326.998,79	10.326.998,79	10.326.998,79	2.357.138,99
Reserva do RPPS	2.325.050,78	2.325.050,78	0,00	0,00	0,00	2.325.050,78



IPASPEC

Instituto de Previdência Social
do Município de Pedro Canário



RESTOS A PAGAR PROCESSADO	INSCRITOS		PAGOS (c)	CANCELADOS (d)	SALDO (e)=(a+b-c-d)
	EM EXERCÍCIOS ANTERIORES (a)	EM 31 DE DEZEMBRO DO EXERCÍCIO ANTERIOR (b)			
Despesas Correntes	0,00	0,00	0,00	0,00	0,00
Pessoal e Encargos Sociais	0,00	0,00	0,00	0,00	0,00
Juros e Encargos da Dívida	0,00	0,00	0,00	0,00	0,00
Outras Despesas Correntes	0,00	0,00	0,00	0,00	0,00

Gerado por: Eneias Dos Santos Gama

Página 1 de 2

24/02/2026

Provedor do Sistema:EL Produções de Software

 MUNICÍPIO DE PEDRO CANÁRIO INSTITUTO PREV. SOCIAL DO MUNICÍPIO DE PEDRO CANÁRIO ESPÍRITO SANTO 31.790.223/0001-23 ANEXO XII - BALANÇO ORÇAMENTÁRIO PERÍODO: 2025 - ANUAL

RESTOS A PAGAR PROCESSADO	INSCRITOS		PAGOS (c)	CANCELADOS (d)	SALDO (e)=(a+b-c-d)
	EM EXERCÍCIOS ANTERIORES (a)	EM 31 DE DEZEMBRO DO EXERCÍCIO ANTERIOR (b)			
Despesas de Capital	0,00	0,00	0,00	0,00	0,00
Investimentos	0,00	0,00	0,00	0,00	0,00
Inversões Financeiras	0,00	0,00	0,00	0,00	0,00
Amortização da Dívida	0,00	0,00	0,00	0,00	0,00
TOTAL	0,00	0,00	0,00	0,00	0,00

RESTOS A PAGAR NÃO PROCESSADO	INSCRITOS		LIQUIDADOS (c)	PAGOS (d)	CANCELADOS (e)	SALDO (f)=(a+b-d-e)
	EM EXERCÍCIOS ANTERIORES (a)	EM 31 DE DEZEMBRO DO EXERCÍCIO ANTERIOR (b)				
Despesas Correntes	0,00	0,00	0,00	0,00	0,00	0,00
Pessoal e Encargos Sociais	0,00	0,00	0,00	0,00	0,00	0,00
Juros e Encargos da Dívida	0,00	0,00	0,00	0,00	0,00	0,00
Outras Despesas Correntes	0,00	0,00	0,00	0,00	0,00	0,00
Despesas de Capital	0,00	0,00	0,00	0,00	0,00	0,00
Investimentos	0,00	0,00	0,00	0,00	0,00	0,00
Inversões Financeiras	0,00	0,00	0,00	0,00	0,00	0,00
Amortização da Dívida	0,00	0,00	0,00	0,00	0,00	0,00
TOTAL	0,00	0,00	0,00	0,00	0,00	0,00

Local/Data/Assinatura

MUNICÍPIO DE PEDRO CANÁRIO, 24 de fevereiro de 2026



IPASPEC

Instituto de Previdência Social
do Município de Pedro Canário



Gerado por: Eneias Dos Santos Gama Página 2 de 2
Provedor do Sistema:EL Produções de Software

24/02/2026

e) Saldos das despesas

Nos últimos cinco exercícios, de 2021 a 2025, não houve inscrições em restos a pagar.

f) Movimentações Orçamentárias

No exercício de 2025 não houve decreto de suplementação no orçamento vigente do Instituto de Previdência, autorizado na Lei Municipal Nº 1.597, de 05 de dezembro de 2024.

5.0- DA GESTÃO FINANCEIRA

a) Receita de Servidor e Patronal – Anual

Contribuição Servidor

Foram recebidas as contribuições previdenciárias devidas, referente aos Servidores Ativos da Prefeitura, Fundo de Saúde, Câmara, aposentados e pensionistas do Instituto de Previdência, no exercício da PCA, que por sua vez, totalizaram o valor de: R\$ 2.306.692,30. Foram reconhecidas como valores recebidos na competência da PCA, em decorrência da Lei nº 776/2006, e da Lei nº 1.402/2020, bem como ratificada pelo Decreto 334, de 02 de dezembro de 2022.



IPASPEC

Instituto de Previdência Social
do Município de Pedro Canário



Sendo que, o Instituto recebeu da Prefeitura municipal no exercício de 2025, o valor de R\$ 1.823.113,48 – Referente 14% das contribuições previdenciárias parte servidor.

Recebeu do Fundo Municipal de Saúde no exercício de 2025, o valor de R\$345.591,53 – Referente 14% das contribuições previdenciárias parte servidor.

Recebeu da Câmara Municipal no exercício de 2025, o valor de R\$19.361,15 – Referente 14% das contribuições previdenciárias parte servidor.

Recebeu no exercício de 2025, o valor de R\$ 4.827,03 – Referente 14% das contribuições previdenciárias parte servidor – Pensionistas sobre o valor acima do teto do INSS.

Recebeu no exercício de 2025, o pagamento no valor de R\$113.799,11– Referente 14% das contribuições previdenciárias parte servidor – Inativo, sobre o valor acima do teto do INSS.

Contribuição Patronal

Foram recebidas, encargos previdenciários da parte patronal, com a alíquota de 16,45%, inclusive dos cedidos, da Prefeitura Municipal, Fundo de Saúde e Câmara no exercício de 2025, totalizando o valor R\$ 2.577.997,39. Foram reconhecidas como valores recebidos na competência da PCA, em decorrência da Lei nº 776/2006, e da Lei nº 1.402/2020, bem como ratificada pelo Decreto 334, de 02 de dezembro de 2022.

Sendo que, o Instituto recebeu da Prefeitura municipal no exercício de 2025, o valor de R\$ 2.147.060,47 – Referente 16,45% das contribuições previdenciárias parte Patronal.

Recebeu do Fundo Municipal de Saúde no exercício de 2025, o valor de R\$ 408.187,66 – Referente 16,45% das contribuições previdenciárias parte Patronal.

Recebeu da Câmara Municipal no exercício de 2025, o valor de R\$ 22.749,26 – Referente 16,45% das contribuições previdenciárias parte Patronal.

Contribuição Patronal – Alíquota Suplementar

Referente cobertura de insuficiência financeira – Plano de Amortização para equacionamento de Déficit Atuarial, com a alíquota Suplementar de 14,02%, em decorrência da Lei Municipal de nº 1.567-2023 e Lei Municipal de nº 1.632 de 03 de dezembro de 2025 - Alteração do plano de custeio do RPPS – IPASPEC, foram recebidas por esta unidade gestora o valor total de R\$2.197.174,90.

Sendo que, o Instituto recebeu da Prefeitura municipal no exercício de 2025, o valor de R\$ 1.829.896,10 – Referente a alíquota 14,02% das contribuições previdenciárias parte Patronal - Alíquota Suplementar.

Recebeu do Fundo Municipal de Saúde no exercício de 2025, o valor de R\$347.890,05 – Referente a alíquota 14,02% das contribuições previdenciárias parte Patronal - Alíquota Suplementar.



Recebeu da Câmara Municipal no exercício de 2025, o valor de R\$19.388,75 – Referente a alíquota 14,02% das contribuições previdenciárias parte Patronal - Alíquota Suplementar.

PREFEITURA MUNICIPAL DE PEDRO CANÁRIO

ATIVOS - FOLHA GERAL

Competência	Folhas de Pagamento			Contribuições Devidas			Contribuições Repassadas					
	Base de Cálculo	Remuneração	Número de servidores	Servidor	Patronal	Data para Repass	Servidor	Juros	Data de Pagament	Patronal	Juros	Data de Pagamento
Exercícios anteriores	0,00	0,00	0,00	0,00	0,00	0,00	0,00	0,00	0	0,00	0,00	0
Janeiro	938.608,19	1.236.438,00	289	131.405,15	154.401,05	31/01/2025	131.403,68	0,00	31/01/2025	154.400,97	0,00	31/01/2025
Fevereiro	950.809,23	1.255.259,20	289	133.113,29	156.408,12	27/02/2025	133.113,34	0,00	27/02/2025	156.408,09	0,00	27/02/2025
Março	942.813,58	1.252.304,54	287	131.993,90	155.092,83	27/03/2025	131.993,96	0,00	27/03/2025	155.092,80	0,00	27/03/2025
Abril	996.232,70	1.328.222,89	285	139.472,58	163.880,28	30/04/2025	139.472,49	0,00	30/04/2025	163.880,24	0,00	30/04/2025
Mai	1.007.009,08	1.334.382,22	284	140.981,27	165.652,99	29/05/2025	140.981,22	0,00	29/05/2025	165.652,98	0,00	29/05/2025
Junho	1.009.408,92	1.319.592,57	286	141.317,25	166.047,77	26/06/2025	141.317,21	0,00	26/06/2025	166.047,73	0,00	26/06/2025
Julho	1.027.012,09	1.359.605,90	283	143.781,69	168.943,49	30/07/2025	143.781,60	0,00	30/07/2025	168.943,48	0,00	30/07/2025
Agosto	1.024.392,18	1.391.695,46	283	143.414,91	168.512,51	29/08/2025	143.414,91	0,00	29/08/2025	168.512,51	0,00	29/08/2025
Setembro	1.029.414,23	1.383.791,30	282	144.117,99	169.338,64	30/09/2025	144.117,86	0,00	30/09/2025	169.338,66	0,00	30/09/2025
Outubro	1.047.636,16	1.378.579,71	282	146.669,06	172.336,15	30/10/2025	146.668,93	0,00	30/10/2025	172.336,13	0,00	30/10/2025
Novembro	1.018.236,74	1.363.436,19	282	142.553,14	167.499,94	28/11/2025	142.552,99	0,00	28/11/2025	167.499,94	0,00	28/11/2025
Dezembro	1.012.619,05	1.486.608,68	280	141.766,67	166.575,83	30/12/2025	141.766,52	0,00	30/12/2025	166.575,80	0,00	30/12/2025
TOTAL	12.004.192,15	16.089.916,66	280,00	1.680.586,90	1.974.689,61		1.680.584,71	0,00		1.974.689,33	0,00	

ATIVOS - FOLHA GERAL 13º

Competência	Folhas de Pagamento			Contribuições Devidas			Contribuições Repassadas					
	Base de Cálculo	Remuneração	Número de servidores	Servidor	Patronal	Data para Repass	Servidor	Juros	Data de Pagament	Patronal	Juros	Data de Pagamento
Exercícios anteriores				0,00	0,00							
Janeiro				0,00	0,00							
Fevereiro				0,00	0,00							
Março				0,00	0,00							
Abril				0,00	0,00							
Mai				0,00	0,00							
Junho				0,00	0,00							
Julho	294,28	1.765,62	1,00	41,20	48,41	30/07/2025	41,20	0,00	30/07/2025	48,39	0,00	30/07/2025
Agosto	2.813,47	4.823,09	2,00	393,89	462,82	29/08/2025	393,76	0,00	29/08/2025	462,79	0,00	29/08/2025
Setembro				0,00	0,00							
Outubro				0,00	0,00							
Novembro	7.170,56	8.604,67	2,00	1.003,88	1.179,56	28/11/2025	1.003,88	0,00	28/11/2025	1.179,56	0,00	28/11/2025
Dezembro	1.007.786,45	1.190.882,02	279,00	141.090,10	165.780,87	18/12/2025	141.089,93	0,00	18/12/2025	170.680,40	0,00	18/12/2025
TOTAL	1.007.786,45	1.190.882,02	279,00	141.090,10	165.780,87	46.009,00	142.528,77	0,00		172.371,14	0,00	

ALÍQUOTA SUPLEMENTAR

Competência	Folhas de Pagamento			Contribuições Devidas			Contribuições Repassadas					
	Base de Cálculo	Remuneração	Número de servidores	Servidor	SUPLEMENTAR	Data para Repass	Servidor	Juros	Data de Pagament	Patronal-Suplementar	Juros	Data de Pagamento
Janeiro	938.608,19	1.236.438,00	289	0,00	131.592,87	31/01/2025	0,00	0,00	00/00/0000	131.592,82	0,00	31/01/2025
Fevereiro	950.809,23	1.255.259,20	289	0,00	133.303,45	27/02/2025	0,00	0,00	00/00/0000	133.303,45	0,00	27/02/2025
Março	942.813,58	1.252.304,54	287	0,00	132.182,48	27/03/2025	0,00	0,00	00/00/0000	132.182,46	0,00	27/03/2025
Abril	996.232,70	1.328.222,89	285	0,00	139.671,82	30/04/2025	0,00	0,00	00/00/0000	139.671,82	0,00	30/04/2025
Mai	1.007.009,08	1.334.382,22	284	0,00	141.182,67	29/05/2025	0,00	0,00	00/00/0000	141.182,67	0,00	29/05/2025
Junho	1.009.408,92	1.319.592,57	286	0,00	141.519,13	26/06/2025	0,00	0,00	00/00/0000	141.519,12	0,00	26/06/2025
Julho	1.027.012,09	1.359.605,90	283	0,00	144.028,35	30/07/2025	0,00	0,00	00/00/0000	144.028,35	0,00	30/07/2025
Agosto	1.027.205,65	1.391.695,46	283	0,00	144.014,23	29/08/2025	0,00	0,00	00/00/0000	144.014,23	0,00	29/08/2025
Setembro	1.029.414,23	1.383.791,30	282	0,00	144.323,88	30/09/2025	0,00	0,00	00/00/0000	144.323,87	0,00	30/09/2025
Outubro	1.047.636,16	1.378.579,71	282	0,00	146.878,59	30/10/2025	0,00	0,00	00/00/0000	146.878,59	0,00	30/10/2025
Novembro	1.025.407,30	1.363.436,19	282	0,00	143.762,10	28/11/2025	0,00	0,00	00/00/0000	143.762,10	0,00	28/11/2025
Dezembro	1.012.619,05	1.486.608,68	280	0,00	141.969,19	30/12/2025	0,00	0,00	00/00/0000	141.969,19	0,00	30/12/2025
Dez 13º	1.037.570,88	1.190.882,02	279	0,00	145.467,44	18/12/2025	0,00	0,00	00/00/0000	145.467,43	0,00	18/12/2025
TOTAL	13.052.041,34	17.280.798,68	279	0,00	1.829.896,20		0,00	0,00		1.829.896,10	0,00	
TOTAL SEM 13º	12.014.470,46	16.089.916,66	280	0,00	1.684.428,76		0,00	0,00		1.684.428,67	0,00	

INATIVOS - FOLHA GERAL

Competência	Folhas de Pagamento			Contribuições Devidas			Contribuições Repassadas					
	Base de Cálculo	Remuneração	Número de servidores	Servidor	Patronal	Data para Repass	Servidor	Juros	Data de Pagament	Patronal	Juros	Data de Pagamento
Exercícios anteriores	0,00			0,00	0,00							
Janeiro	39.762,47	483.194,30	138	5.566,75	0,00	31/01/2025	5.566,73	0,00	31/01/2025	0,00	0,00	00/00/0000
Fevereiro	39.762,47	481.676,30	137	5.566,75	0,00	28/02/2025	5.566,75	0,00	28/02/2025	0,00	0,00	00/00/0000
Março	39.762,47	493.228,42	139	5.566,75	0,00	31/03/2025	5.566,75	0,00	31/03/2025	0,00	0,00	00/00/0000
Abril	42.835,90	516.757,32	140	5.997,03	0,00	29/04/2025	5.997,03	0,00	29/04/2025	0,00	0,00	00/00/0000
Mai	42.835,90	516.757,32	140	5.997,03	0,00	28/05/2025	5.997,03	0,00	28/05/2025	0,00	0,00	00/00/0000
Junho	42.835,90	516.757,30	140	5.997,03	0,00	24/06/2025	5.997,03	0,00	24/06/2025	0,00	0,00	00/00/0000
Julho	42.835,90	520.288,54	141	5.997,03	0,00	21/07/2025	5.997,03	0,00	21/07/2025	0,00	0,00	00/00/0000
Agosto	42.835,90	525.111,63	143	5.997,03	0,00	29/08/2025	5.997,03	0,00	29/08/2025	0,00	0,00	00/00/0000
Setembro	42.835,90	525.111,63	143	5.997,03	0,00	29/09/2025	5.997,03	0,00	29/09/2025	0,00	0,00	00/00/0000
Outubro	42.835,90	525.111,63	143	5.997,03	0,00	30/10/2025	5.997,03	0,00	30/10/2025	0,00	0,00	00/00/0000
Novembro	42.835,90	533.205,35	145	5.997,03	0,00	28/11/2025	5.997,03	0,00	28/11/2025	0,00	0,00	00/00/0000
Dezembro	42.835,90	533.205,35	145	5.997,03	0,00	30/12/2025	5.997,03	0,00	30/12/2025	0,00	0,00	00/00/0000
TOTAL	504.810,51	6.170.405,09	145,00	70.673,47	0,00		70.673,50	0,00		0,00	0,00	



IPASPEC

Instituto de Previdência Social
do Município de Pedro Canário



INATIVOS - FOLHA GERAL 13º

PLANILHA DE ENTRADA DE DADOS - VALORES DEVIDOS E REPASSADOS - 2025												
Competência	Folhas de Pagamento		Número de servidores	Contribuições Devidas			Contribuições Repassadas					
	Base de Cálculo	Remuneração		Servidor	Patronal	Data para Repass	Servidor	Juros	Data de Pagamento	Patronal	Juros	Data de Pagamento
Exercícios anteriores				0,00	0,00							
Janeiro				0,00	0,00							
Fevereiro				0,00	0,00							
Março				0,00	0,00							
Abril				0,00	0,00							
Mai				0,00	0,00							
Junho				0,00	0,00							
Julho				0,00	0,00							
Agosto				0,00	0,00							
Setembro				0,00	0,00							
Outubro				0,00	0,00							
Novembro				0,00	0,00							
Dezembro	42.835,90	517.751,02	145	5.997,03	0,00	18/12/2025	5.997,03	0,00	18/12/2025			
TOTAL	42.835,90	517.751,02	145,00	5.997,03	0,00		5.997,03	0,00		0,00	0,00	

PENSIONISTAS - FOLHA GERAL

PLANILHA DE ENTRADA DE DADOS - VALORES DEVIDOS E REPASSADOS - 2025												
Competência	Folhas de Pagamento		Número de servidores	Contribuições Devidas			Contribuições Repassadas					
	Base de Cálculo	Remuneração		Servidor	Patronal	Data para Repass	Servidor	Juros	Data de Pagamento	Patronal	Juros	Data de Pagamento
Exercícios anteriores	0,00	0,00	0	0,00	0,00	00/00/0000	0,00	0,00	00/00/0000	0,00	0,00	00/00/0000
Janeiro	1.611,52	67.107,91	32	225,61	0,00	31/01/2025	225,61	0,00	31/01/2025	0,00	0,00	00/00/0000
Fevereiro	1.611,52	67.107,91	32	225,61	0,00	28/02/2025	225,61	0,00	28/02/2025	0,00	0,00	00/00/0000
Março	1.611,52	67.107,91	32	225,61	0,00	31/03/2025	225,61	0,00	31/03/2025	0,00	0,00	00/00/0000
Abril	1.611,52	67.107,91	32	225,61	0,00	29/04/2025	225,61	0,00	29/04/2025	0,00	0,00	00/00/0000
Mai	1.611,52	77.733,91	34	225,61	0,00	28/05/2025	225,61	0,00	28/05/2025	0,00	0,00	00/00/0000
Junho	1.611,52	70.143,91	34	225,61	0,00	24/06/2025	225,61	0,00	24/06/2025	0,00	0,00	00/00/0000
Julho	1.611,52	70.143,91	34	225,61	0,00	21/07/2025	225,61	0,00	21/07/2025	0,00	0,00	00/00/0000
Agosto	1.611,52	70.143,91	34	225,61	0,00	29/08/2025	225,61	0,00	29/08/2025	0,00	0,00	00/00/0000
Setembro	1.611,52	70.143,91	34	225,61	0,00	29/09/2025	225,61	0,00	29/09/2025	0,00	0,00	00/00/0000
Outubro	1.611,52	70.143,91	34	225,61	0,00	30/10/2025	225,61	0,00	30/10/2025	0,00	0,00	00/00/0000
Novembro	1.611,52	70.143,91	34	225,61	0,00	28/11/2025	225,61	0,00	28/11/2025	0,00	0,00	00/00/0000
Dezembro	1.611,52	70.143,91	34	225,61	0,00	30/12/2025	225,61	0,00	30/12/2025	0,00	0,00	00/00/0000
TOTAL	19.338,24	837.172,92	34,00	2.707,35	0,00		2.707,32	0,00		0,00	0,00	

907.316,83

PENSIONISTAS - FOLHA GERAL 13º

PLANILHA DE ENTRADA DE DADOS - VALORES DEVIDOS E REPASSADOS - 2025												
Competência	Folhas de Pagamento		Número de servidores	Contribuições Devidas			Contribuições Repassadas					
	Base de Cálculo	Remuneração		Servidor	Patronal	Data para Repass	Servidor	Juros	Data de Pagamento	Patronal	Juros	Data de Pagamento
Exercícios anteriores				0,00	0,00							
Janeiro				0,00	0,00							
Fevereiro				0,00	0,00							
Março				0,00	0,00							
Abril				0,00	0,00							
Mai				0,00	0,00							
Junho				0,00	0,00							
Julho				0,00	0,00							
Agosto				0,00	0,00							
Setembro				0,00	0,00							
Outubro				0,00	0,00							
Novembro				0,00	0,00							
Dezembro	1.611,52	70.143,91	34	225,61	0,00	18/12/2025	225,61	0,00	18/12/2025			
TOTAL	1.611,52	70.143,91	34,00	225,61	0,00		225,61	0,00		0,00	0,00	

907.316,83

TOTAL	Folhas de Pagamento		Número de servidores	Contribuições Devidas		Contribuições Repassadas	
	Base de Cálculo	Remuneração		Servidor	Patronal	Servidor	Patronal
	13.580.574,77	24.876.271,62	459	1.901.280,47	2.140.470,48	1.902.716,94	2.147.060,47

FUNDO DE SAÚDE DE PEDRO CANÁRIO

ATIVOS - FOLHA GERAL

PLANILHA DE ENTRADA DE DADOS - VALORES DEVIDOS E REPASSADOS - 2025												
Competência	Folhas de Pagamento		Número de servidores	Contribuições Devidas			Contribuições Repassadas					
	Base de Cálculo	Remuneração		Servidor	Patronal	Data para Repasse	Servidor	Juros	Data de Pagamento	Patronal	Juros	Data de Pagamento
Exercícios anteriores				0,00	0,00							
Janeiro	198.043,12	260.007,22	60	27.726,04	32.578,09	31/01/2025	27.726,04	0,00	31/01/2025	32.578,09	0,00	31/01/2025
Fevereiro	198.817,56	265.562,80	60	27.834,46	32.705,49	27/02/2025	27.834,46	0,00	27/02/2025	32.705,49	0,00	27/02/2025
Março	192.052,90	261.052,22	59	26.888,61	31.594,35	27/03/2025	26.888,61	0,00	27/03/2025	31.594,34	0,00	27/03/2025
Abril	197.971,75	260.955,25	57	27.716,05	32.566,35	30/04/2025	27.716,07	0,00	30/04/2025	32.566,34	0,00	30/04/2025
Mai	197.971,75	267.117,92	56	27.716,05	32.566,35	29/05/2025	27.716,07	0,00	29/05/2025	32.566,35	0,00	29/05/2025
Junho	187.645,07	295.188,25	56	26.270,31	30.867,61	26/06/2025	26.270,34	0,00	26/06/2025	30.867,60	0,00	26/06/2025
Julho	187.644,47	252.634,11	55	26.270,23	30.867,52	30/07/2025	26.270,25	0,00	30/07/2025	30.867,51	0,00	30/07/2025
Agosto	187.342,83	268.253,29	55	26.228,00	30.817,90	29/08/2025	26.228,02	0,00	29/08/2025	30.817,89	0,00	29/08/2025
Setembro	184.576,66	258.134,60	55	25.840,73	30.362,86	30/09/2025	25.840,75	0,00	30/09/2025	30.362,84	0,00	30/09/2025
Outubro	185.363,75	253.968,05	54	25.950,33	30.492,34	30/10/2025	25.950,35	0,00	30/10/2025	30.492,33	0,00	30/10/2025
Novembro	185.363,75	253.610,99	54	25.950,33	30.492,34	28/11/2025	25.950,35	0,00	28/11/2025	30.492,33	0,00	28/11/2025
Dezembro	181.087,19	225.217,80	54	25.352,21	29.788,84	29/12/2025	25.352,24	0,00	29/12/2025	29.788,84	0,00	29/12/2025
TOTAL	2.282.890,80	3.221.892,50	675	319.744,71	375.700,04		319.744,72	0,00		375.699,94	0,00	

345.591,53

ATIVOS - FOLHA GERAL 13º

PLANILHA DE ENTRADA DE DADOS - VALORES DEVIDOS E REPASSADOS - 2025												
Competência	Folhas de Pagamento		Número de servidores	Contribuições Devidas			Contribuições Repassadas					
	Base de Cálculo	Remuneração		Servidor	Patronal	Data para Repasse	Servidor	Juros	Data de Pagamento	Patronal	Juros	Data de Pagamento
Exercícios anteriores				0,00	0,00							
Janeiro				0,00	0,00							
Fevereiro				0,00	0,00							
Março	709,38	281.052,22	1	99,31	116,69	27/03/2025	99,31	0,00	27/03/2025	116,69	0,00	27/03/2025
Abril	741,21	280.955,25	1	103,77	121,93	30/04/2025	103,77	0,00	30/04/2025	121,93	0,00	30/04/2025
Mai				0,00	0,00							
Junho	4.646,56	295.188,25	1	650,52	764,36	26/06/2025	650,52	0,00	26/06/2025	764,36	0,00	26/06/2025
Julho				0,00	0,00							
Agosto				0,00	0,00							
Setembro	1.544,97	259.679,57	1	216,30	254,15	30/09/2025	216,30	0,00	30/09/2025	254,15	0,00	30/09/2025
Outubro				0,00	0,00							
Novembro				0,00	0,00							
Dezembro	176.977,48	221.759,42	54	24.776,85	29.112,80	18/12/2025	24.776,91	0,00	18/12/2025	31.230,59	0,00	18/12/2025
TOTAL	176.977,48	221.759,42	54,00	25.846,74	30.369,92		25.846,81	0,00		32.487,72	0,00	



ALÍQUOTA SUPLEMENTAR

Competência	Folhas de Pagamento		Número de servidores	Contribuições Devidas			Contribuições Repassadas					
	Base de Cálculo	Remuneração		Servidor	SUPLEMENTAR	Data para Repasse	Servidor	Juros	Data de Pagamento	Patronal-suplementar	Juros	Data de Pagamento
Janeiro	198.043,12	260.007,22	60	0,00	27.765,65	31/01/2025		0,00		27.765,64	0,00	31/01/2025
Fevereiro	198.817,56	285.562,80	60	0,00	27.874,22	27/02/2025		0,00		27.874,22	0,00	27/02/2025
Março	192.772,28	281.052,22	59	0,00	27.026,67	27/03/2025		0,00		27.026,67	0,00	27/03/2025
Abril	198.712,96	280.955,25	57	0,00	27.859,56	30/04/2025		0,00		27.859,55	0,00	30/04/2025
Mai	197.971,75	287.117,92	56	0,00	27.755,64	29/05/2025		0,00		27.755,63	0,00	29/05/2025
Junho	192.291,63	295.188,25	56	0,00	26.959,29	26/06/2025		0,00		26.959,28	0,00	26/06/2025
Julho	187.644,47	252.634,11	55	0,00	26.307,75	30/07/2025		0,00		26.307,75	0,00	30/07/2025
Agosto	187.342,83	268.253,29	55	0,00	26.265,46	29/08/2025		0,00		26.265,46	0,00	29/08/2025
Setembro	186.121,63	259.679,57	55	0,00	26.094,25	30/09/2025		0,00		26.094,25	0,00	30/09/2025
Outubro	185.363,75	253.958,05	54	0,00	25.988,00	30/10/2025		0,00		25.987,99	0,00	30/10/2025
Novembro	185.363,75	263.610,99	54	0,00	25.988,00	28/11/2025		0,00		25.987,99	0,00	28/11/2025
Dezembro	181.987,19	255.217,80	54	0,00	25.386,42	29/12/2025		0,00		25.386,42	0,00	29/12/2025
Dez 13*	189.851,65	221.759,42	54	0,00	26.517,20	18/12/2025		0,00		26.517,20	0,00	18/12/2025
TOTAL	2.481.384,57	3.444.986,89	54	0,00	347.890,12		0,00	0,00		347.890,05	0,00	
TOTAL SEM 13*	2.291.532,92	3.223.237,47	54	0,00	321.272,92		0,00	0,00		321.272,85	0,00	

INATIVOS - FOLHA GERAL

Competência	Folhas de Pagamento		Número de servidores	Contribuições Devidas			Contribuições Repassadas					
	Base de Cálculo	Remuneração		Servidor	Patronal	Data para Repasse	Servidor	Juros	Data de Pagamento	Patronal	Juros	Data de Pagamento
Exercícios anteriores			0	0,00	0,00					0,00	0,00	00/00/0000
Janeiro	9.876,46	91.938,59	34	1.382,70	0,00	31/01/2025	1.382,70	0,00	31/07/2025	0,00	0,00	00/00/0000
Fevereiro	9.878,48	91.938,59	34	1.382,99	0,00	28/02/2025	1.382,70	0,00	28/02/2025	0,00	0,00	00/00/0000
Março	9.876,46	96.194,84	35	1.382,70	0,00	28/03/2025	1.382,70	0,00	28/03/2025	0,00	0,00	00/00/0000
Abril	10.788,98	101.900,41	36	1.510,46	0,00	30/04/2025	1.510,46	0,00	30/04/2025	0,00	0,00	00/00/0000
Mai	10.788,98	101.900,41	36	1.510,46	0,00	30/05/2025	1.510,46	0,00	30/05/2025	0,00	0,00	00/00/0000
Junho	10.836,31	110.105,15	37	1.517,08	0,00	30/06/2025	1.517,09	0,00	30/06/2025	0,00	0,00	00/00/0000
Julho	10.836,31	110.105,15	37	1.517,08	0,00	21/07/2025	1.517,09	0,00	21/07/2025	0,00	0,00	00/00/0000
Agosto	10.836,31	110.105,15	37	1.517,08	0,00	29/08/2025	1.517,09	0,00	29/08/2025	0,00	0,00	00/00/0000
Setembro	10.836,31	112.084,89	38	1.517,08	0,00	30/09/2025	1.517,09	0,00	30/09/2025	0,00	0,00	00/00/0000
Outubro	10.836,31	112.084,89	38	1.517,08	0,00	30/10/2025	1.517,09	0,00	30/10/2025	0,00	0,00	00/00/0000
Novembro	10.836,31	112.084,89	38	1.517,08	0,00	28/11/2025	1.517,09	0,00	28/11/2025	0,00	0,00	00/00/0000
Dezembro	10.836,31	110.566,89	37	1.517,08	0,00	29/12/2025	1.517,09	0,00	29/12/2025	0,00	0,00	00/00/0000
TOTAL	10.836,31	1.261.009,85	437	17.788,89	0,00		17.788,85	0,00		0,00	0,00	

INATIVOS - FOLHA GERAL 13*

Competência	Folhas de Pagamento		Número de servidores	Contribuições Devidas			Contribuições Repassadas					
	Base de Cálculo	Remuneração		Servidor	Patronal	Data para Repasse	Servidor	Juros	Data de Pagamento	Patronal	Juros	Data de Pagamento
Exercícios anteriores				0,00	0,00							
Janeiro				0,00	0,00							
Fevereiro				0,00	0,00							
Março				0,00	0,00							
Abril				0,00	0,00							
Mai				0,00	0,00							
Junho				0,00	0,00							
Julho				0,00	0,00							
Agosto				0,00	0,00							
Setembro				0,00	0,00							
Outubro				0,00	0,00							
Novembro				0,00	0,00							
Dezembro	10.788,98	104.284,05	37,00	1.510,46	0,00	18/12/2025	1.510,46	0,00	18/12/2025	0,00	0,00	
TOTAL	10.788,98	104.284,05	37,00	1.510,46	0,00		1.510,46	0,00		0,00	0,00	

PENSIONISTAS - FOLHA GERAL

Competência	Folhas de Pagamento		Número de servidores	Contribuições Devidas			Contribuições Repassadas					
	Base de Cálculo	Remuneração		Servidor	Patronal	Data para Repasse	Servidor	Juros	Data de Pagamento	Patronal	Juros	Data de Pagamento
Exercícios anteriores				0,00	0,00							
Janeiro				0,00	0,00							
Fevereiro				0,00	0,00							
Março				0,00	0,00							
Abril				0,00	0,00							
Mai				0,00	0,00							
Junho				0,00	0,00							
Julho				0,00	0,00							
Agosto				0,00	0,00							
Setembro				0,00	0,00							
Outubro				0,00	0,00							
Novembro				0,00	0,00							
Dezembro				0,00	0,00							
TOTAL	0,00	0,00		0,00	0,00		0,00	0,00		0,00	0,00	

PENSIONISTAS - FOLHA GERAL 13*

Competência	Folhas de Pagamento		Número de servidores	Contribuições Devidas			Contribuições Repassadas					
	Base de Cálculo	Remuneração		Servidor	Patronal	Data para Repasse	Servidor	Juros	Data de Pagamento	Patronal	Juros	Data de Pagamento
Exercícios anteriores				0,00	0,00							
Janeiro				0,00	0,00							
Fevereiro				0,00	0,00							
Março				0,00	0,00							
Abril				0,00	0,00							
Mai				0,00	0,00							
Junho				0,00	0,00							
Julho				0,00	0,00							
Agosto				0,00	0,00							
Setembro				0,00	0,00							
Outubro				0,00	0,00							
Novembro				0,00	0,00							
Dezembro				0,00	0,00							
TOTAL	0,00	0,00		0,00	0,00		0,00	0,00		0,00	0,00	

TOTAL	Folhas de Pagamento		Número de servidores	Contribuições Devidas			Contribuições Repassadas	
	Base de Cálculo	Remuneração		Servidor	Patronal	Servidor	Patronal	
	2.482.493,57	4.808.745,82	1112	364.890,81	406.069,96	364.890,64	408.187,66	



CÂMARA MUNICIPAL DE PEDRO CANÁRIO

ATIVOS - FOLHA GERAL

Competência	Folhas de Pagamento			Contribuições Devidas			Contribuições Repassadas					
	Base de Cálculo	Remuneração	Número de servidores	Servidor	Patronal	Data para Repasse	Servidor	Juros	Data de Pagamento	Patronal	Juros	Data de Pagamento
Exercícios anteriores	0,00	0,00	0	0,00	0,00	00/00/0000	0,00	0,00	00/00/0000	0,00	0,00	00/00/0000
Janeiro	26.649,93	28.329,56	3	3.730,99	4.383,91	31/01/2025	3.730,98	0,00	31/01/2025	4.383,91	0,00	31/01/2025
Fevereiro	26.649,01	27.449,01	3	3.730,86	4.383,76	27/02/2025	3.730,86	0,00	27/02/2025	4.383,76	0,00	27/02/2025
Março	8.004,64	33.857,86	3	1.120,65	1.316,76	31/03/2025	1.120,65	0,00	31/03/2025	1.316,76	0,00	31/03/2025
Abril	7.223,54	8.023,54	2	1.011,30	1.188,27	29/04/2025	1.011,30	0,00	29/04/2025	1.188,27	0,00	29/04/2025
Maio	7.223,54	8.023,54	2	1.011,30	1.188,27	29/05/2025	1.011,30	0,00	29/05/2025	1.188,27	0,00	29/05/2025
Junho	7.223,54	8.023,54	2	1.011,30	1.188,27	27/06/2025	1.011,30	0,00	27/06/2025	1.188,27	0,00	27/06/2025
Julho	8.445,25	9.831,67	2	1.182,34	1.389,24	30/07/2025	1.182,34	0,00	30/07/2025	1.389,24	0,00	30/07/2025
Agosto	7.223,54	8.609,96	2	1.011,30	1.188,27	29/08/2025	1.011,30	0,00	29/08/2025	1.188,27	0,00	29/08/2025
Setembro	7.223,54	8.023,54	2	1.011,30	1.188,27	30/09/2025	1.011,30	0,00	30/09/2025	1.188,27	0,00	30/09/2025
Outubro	8.038,01	11.053,38	2	1.125,32	1.322,25	30/10/2025	1.125,33	0,00	30/10/2025	1.322,25	0,00	30/10/2025
Novembro	7.223,54	8.609,96	2	1.011,30	1.188,27	26/11/2025	1.011,30	0,00	26/11/2025	1.188,27	0,00	26/11/2025
Dezembro	7.223,54	8.023,54	2	1.011,30	1.188,27	23/12/2025	1.011,30	0,00	23/12/2025	1.188,27	0,00	23/12/2025
TOTAL	128.351,62	167.859,10	0	17.969,23	21.113,84		17.969,26	0,00		21.113,81	0,00	

ATIVOS - FOLHA GERAL 13º

Competência	Folhas de Pagamento			Contribuições Devidas			Contribuições Repassadas					
	Base de Cálculo	Remuneração	Número de servidores	Servidor	Patronal	Data para Repasse	Servidor	Juros	Data de Pagamento	Patronal	Juros	Data de Pagamento
Exercícios anteriores				0,00	0,00							
Janeiro				0,00	0,00							
Fevereiro				0,00	0,00							
Março	2.718,53	33.857,86	3	380,59	447,20	31/03/2025	380,59	0,00	31/03/2025	447,18	0,00	31/03/2025
Abril				0,00	0,00							
Maio				0,00	0,00							
Junho				0,00	0,00							
Julho				0,00	0,00							
Agosto				0,00	0,00							
Setembro				0,00	0,00							
Outubro				0,00	0,00							
Novembro				0,00	0,00							
Dezembro	7.223,54	8.023,54	2	1.011,30	1.188,27	22/12/2025	1.011,30	0,00	22/12/2025	1.188,27	0,00	22/12/2025
TOTAL	9.942,07	41.881,40	3	1.391,89	1.635,47		1.391,89	0,00		1.635,45	0,00	

ALÍQUOTA SUPLEMENTAR

Competência	Folhas de Pagamento			Contribuições Devidas			Contribuições Repassadas					
	Base de Cálculo	Remuneração	Número de servidores	Servidor	SUPLEMENTAR	Data para Repasse	Servidor	Juros	Data de Pagamento	Patronal-Suplementar	Juros	Data de Pagamento
Janeiro	26.649,93	28.329,56	3	0,00	3.736,32	31/01/2025	0,00	0,00	00/00/0000	3.736,32	0,00	31/01/2025
Fevereiro	26.649,01	27.449,01	3	0,00	3.736,19	27/02/2025	0,00	0,00	00/00/0000	3.736,19	0,00	27/02/2025
Março	10.723,17	33.857,86	3	0,00	1.503,39	31/03/2025	0,00	0,00	00/00/0000	1.503,38	0,00	31/03/2025
Abril	7.223,54	8.023,54	2	0,00	1.012,74	29/04/2025	0,00	0,00	00/00/0000	1.012,74	0,00	29/04/2025
Maio	7.223,54	8.023,54	2	0,00	1.012,74	29/05/2025	0,00	0,00	00/00/0000	1.012,74	0,00	29/05/2025
Junho	7.223,54	8.023,54	2	0,00	1.012,74	27/06/2025	0,00	0,00	00/00/0000	1.012,74	0,00	27/06/2025
Julho	8.445,25	9.831,67	2	0,00	1.184,02	30/07/2025	0,00	0,00	00/00/0000	1.184,02	0,00	30/07/2025
Agosto	7.223,54	8.609,96	2	0,00	1.012,74	29/08/2025	0,00	0,00	00/00/0000	1.012,74	0,00	29/08/2025
Setembro	7.223,54	8.023,54	2	0,00	1.012,74	30/09/2025	0,00	0,00	00/00/0000	1.012,74	0,00	30/09/2025
Outubro	8.038,01	11.053,38	2	0,00	1.126,93	30/10/2025	0,00	0,00	00/00/0000	1.126,92	0,00	30/10/2025
Novembro	7.223,54	8.609,96	2	0,00	1.012,74	26/11/2025	0,00	0,00	00/00/0000	1.012,74	0,00	26/11/2025
Dezembro	7.223,54	8.023,54	2	0,00	1.012,74	23/12/2025	0,00	0,00	00/00/0000	1.012,74	0,00	23/12/2025
Dez. 13º	7.223,54	8.023,54	2	0,00	1.012,74	22/12/2025	0,00	0,00	00/00/0000	1.012,74	0,00	22/12/2025
TOTAL	138.293,69	176.469,06	2	0,00	19.388,78		0,00	0,00		19.388,75	0,00	
TOTAL SEM 13º	131.070,15	168.445,52	2	0,00	18.376,04		0,00	0,00		18.376,01	0,00	

INATIVOS - FOLHA GERAL

Competência	Folhas de Pagamento			Contribuições Devidas			Contribuições Repassadas					
	Base de Cálculo	Remuneração	Número de servidores	Servidor	Patronal	Data para Repasse	Servidor	Juros	Data de Pagamento	Patronal	Juros	Data de Pagamento
Exercícios anteriores	0,00	0,00	0	0,00	0,00	00/00/0000	0,00	0,00	00/00/0000	0,00	0,00	00/00/0000
Janeiro	0,00	26.924,51	0	0,00	0,00	00/00/0000	0,00	0,00	00/00/0000	0,00	0,00	00/00/0000
Fevereiro	0,00	26.924,51	0	0,00	0,00	00/00/0000	0,00	0,00	00/00/0000	0,00	0,00	00/00/0000
Março	11.615,98	46.697,90	6	1.626,24	0,00	31/03/2025	1.626,24	0,00	31/03/2025	0,00	0,00	00/00/0000
Abril	11.842,59	49.060,80	6	1.657,96	0,00	29/04/2025	1.657,96	0,00	29/04/2025	0,00	0,00	00/00/0000
Maio	11.842,59	49.060,80	6	1.657,96	0,00	28/05/2025	1.657,96	0,00	28/05/2025	0,00	0,00	00/00/0000
Junho	11.842,59	49.060,80	6	1.657,96	0,00	24/06/2025	1.657,96	0,00	24/06/2025	0,00	0,00	00/00/0000
Julho	11.842,59	49.060,80	6	1.657,96	0,00	21/07/2025	1.657,96	0,00	21/07/2025	0,00	0,00	00/00/0000
Agosto	11.842,59	49.060,80	6	1.657,96	0,00	29/08/2025	1.657,96	0,00	29/08/2025	0,00	0,00	00/00/0000
Setembro	11.842,59	49.060,80	6	1.657,96	0,00	30/09/2025	1.657,96	0,00	30/09/2025	0,00	0,00	00/00/0000
Outubro	11.842,59	49.060,80	6	1.657,96	0,00	30/10/2025	1.657,96	0,00	30/10/2025	0,00	0,00	00/00/0000
Novembro	11.842,59	49.060,80	6	1.657,96	0,00	26/11/2025	1.657,96	0,00	26/11/2025	0,00	0,00	00/00/0000
Dezembro	11.842,59	49.060,80	6	1.657,96	0,00	23/12/2025	1.657,96	0,00	23/12/2025	0,00	0,00	00/00/0000
TOTAL	118.199,29	542.094,12	0	16.547,90	0,00		16.547,88	0,00		0,00	0,00	00/00/0000

INATIVOS - FOLHA GERAL 13º

Competência	Folhas de Pagamento			Contribuições Devidas			Contribuições Repassadas					
	Base de Cálculo	Remuneração	Número de servidores	Servidor	Patronal	Data para Repasse	Servidor	Juros	Data de Pagamento	Patronal	Juros	Data de Pagamento
Exercícios anteriores				0,00	0,00							
Janeiro				0,00	0,00							
Fevereiro				0,00	0,00							
Março				0,00	0,00							
Abril				0,00	0,00							
Maio				0,00	0,00							
Junho				0,00	0,00							
Julho				0,00	0,00							
Agosto				0,00	0,00							
Setembro				0,00	0,00							
Outubro				0,00	0,00							
Novembro				0,00	0,00							
Dezembro	7.223,54	45.598,48	6,00	1.011,30	1.188,27	22/12/2025	1.281,59	0,00	22/12/2025	0,00	0,00	22/12/2025
TOTAL	7.223,54	45.598,48	6,00	1.011,30	1.188,27		1.281,59	0,00		0,00	0,00	



IPASPEC

Instituto de Previdência Social
do Município de Pedro Canário



PENSIONISTAS - FOLHA GERAL

Competência	PLANILHA DE ENTRADA DE DADOS - VALORES DEVIDOS E REPASSADOS - 2025											
	Folhas de Pagamento			Contribuições Devidas			Contribuições Repassadas					
	Base de Cálculo	Remuneração	Número de servidores	Servidor	Patronal	Data para Repasse	Servidor	Juros	Data de Pagamento	Patronal	Juros	Data de Pagamento
Exercícios anteriores	0,00	0,00	0	0,00	0,00	00/00/0000	0,00	0,00	00/00/0000	0,00	0,00	00/00/0000
Janeiro	1.040,74	9.198,15	1	145,70	0,00	31/01/2025	145,70	0,00	31/01/2025	0,00	0,00	00/00/0000
Fevereiro	1.040,74	9.198,15	1	145,70	0,00	28/02/2025	145,70	0,00	28/02/2025	0,00	0,00	00/00/0000
Março	1.040,74	9.198,15	1	145,70	0,00	31/03/2025	145,70	0,00	31/03/2025	0,00	0,00	00/00/0000
Abril	1.040,74	9.198,15	1	145,70	0,00	29/04/2025	145,70	0,00	29/04/2025	0,00	0,00	00/00/0000
Mai	1.040,74	9.198,15	1	145,70	0,00	28/05/2025	145,70	0,00	28/05/2025	0,00	0,00	00/00/0000
Junho	1.040,74	9.198,15	1	145,70	0,00	24/06/2025	145,70	0,00	24/06/2025	0,00	0,00	00/00/0000
Julho	1.040,74	9.198,15	1	145,70	0,00	21/07/2025	145,70	0,00	21/07/2025	0,00	0,00	00/00/0000
Agosto	1.040,74	9.198,15	1	145,70	0,00	29/08/2025	145,70	0,00	29/08/2025	0,00	0,00	00/00/0000
Setembro	1.040,74	9.198,15	1	145,70	0,00	30/09/2025	145,70	0,00	30/09/2025	0,00	0,00	00/00/0000
Outubro	1.040,74	9.198,15	1	145,70	0,00	30/10/2025	145,70	0,00	30/10/2025	0,00	0,00	00/00/0000
Novembro	1.040,74	9.198,15	1	145,70	0,00	26/11/2025	145,70	0,00	26/11/2025	0,00	0,00	00/00/0000
Dezembro	1.040,74	9.198,15	1	145,70	0,00	23/12/2025	145,70	0,00	23/12/2025	0,00	0,00	00/00/0000
TOTAL	12.488,88	110.377,80	12	1.748,44	0,00		1.748,40	0,00		0,00	0,00	

119.575,95

1.894,10

PENSIONISTAS - FOLHA GERAL 13ª

Competência	PLANILHA DE ENTRADA DE DADOS - VALORES DEVIDOS E REPASSADOS - 2025											
	Folhas de Pagamento			Contribuições Devidas			Contribuições Repassadas					
	Base de Cálculo	Remuneração	Número de servidores	Servidor	Patronal	Data para Repasse	Servidor	Juros	Data de Pagamento	Patronal	Juros	Data de Pagamento
Exercícios anteriores				0,00	0,00					0,00	0,00	0,00
Janeiro				0,00	0,00					0,00	0,00	0,00
Fevereiro				0,00	0,00					0,00	0,00	0,00
Março				0,00	0,00					0,00	0,00	0,00
Abril				0,00	0,00					0,00	0,00	0,00
Mai				0,00	0,00					0,00	0,00	0,00
Junho				0,00	0,00					0,00	0,00	0,00
Julho				0,00	0,00					0,00	0,00	0,00
Agosto				0,00	0,00					0,00	0,00	0,00
Setembro				0,00	0,00					0,00	0,00	0,00
Outubro				0,00	0,00					0,00	0,00	0,00
Novembro				0,00	0,00					0,00	0,00	0,00
Dezembro	1.040,74	9.198,15	1,00	145,70	0,00	22/12/2025	145,70	0,00	22/12/2025	0,00	0,00	0,00
TOTAL	1.040,74	9.198,15	1,00	145,70	0,00		145,70	0,00		0,00	0,00	

TOTAL	Folhas de Pagamento			Contribuições Devidas		Contribuições Repassadas	
	Base de Cálculo	Remuneração	Número de servidores	Servidor	Patronal	Servidor	Patronal
	277.246,14	917.009,05	12	38.814,46	23.937,58	39.084,72	22.749,26

b) Valores Devidos e Recebidos

Total Devidos e Recebidos de Contribuição – Servidor, no Exercício de 2025, dos Servidores Ativos da Prefeitura, Fundo de Saúde, Câmara, aposentados e pensionistas do Instituto de Previdência, totalizaram o valor de R\$ 2.306.642,30.

Total Devidos e Recebidos de Contribuição – Patronal, no Exercício de 2025, dos Servidores Ativos da Prefeitura, Fundo de Saúde e Câmara, totalizaram o valor de R\$ 2.577.997,39.

Total Devidos e Recebidos de Contribuição – Patronal – Alíquota suplementar, no Exercício de 2025, dos Servidores Ativos da Prefeitura, Fundo de Saúde e Câmara, totalizaram o valor de R\$ 2.197.174,90.

c) Parcelamentos Existentes

RELATÓRIO DETALHADO DO(S) PARCELAMENTO(S) FIRMADOS COM O INSTITUTO DE PREVIDÊNCIA SOCIAL DO MUNICÍPIO DE PEDRO CANÁRIO E VIGENTES EM 31 DE DEZEMBRO DO EXERCÍCIO DE 2025.



IDENTIFICAÇÃO: Instituto de Previdência Social do Município de Pedro Canário
EXERCÍCIO: 2025

RELATÓRIO DETALHADO DO(S) PARCELAMENTO(S) FIRMADOS COM O INSTITUTO DE PREVIDÊNCIA SOCIAL DO MUNICÍPIO DE PEDRO CANÁRIO E VIGENTES EM 31 DE DEZEMBRO DO EXERCÍCIO DE 2025

Informações Gerais sobre os Parcelamentos

Número do Parcelamento	Partes Envolvidas	Lei Autorizativa	Data da Assinatura	Tipo ¹	Quantidade de Parcela	Índice de Correção Monetária	Percentual de Juros a.m.	Data / vencimento 1º Parcela	Competência Inicial	Competência Final	Valor Consolidado
779/2019	PMPC/RPPS	1.388/2019	14/10/2019	PATRONA	200	IPCA	0,5%	21/11/2019	nov/19	21/06/2036	1.031.000,88

Extrato do Parcelamento: 779/2019²

Competência	A- Saldo Devedor Inicial	b- Índice de Atualização	C- Valor da Atualização do Saldo devedor do Mês	D- % Juros a.m.	E- Valor dos Juros	F- Valor Principal da Parcela	G- Valor da Atualização da Parcela	H- Valor dos Juros Sobre as Parcelas	I- Valor Pago	Total	Diferença de parcela	Numero da Parcela	Data do pagamento	J-Saldo Devedor para o Mês Seguinte
nov/19	1.031.000,88	0,00	0,00	0,00	0,00	R\$ 641,89	108,11	4.405,00	R\$ 5.155,00	0,00	1	21/11/2019	1.025.845,88	
dez/19	1.025.845,88	0,57	0,00	1,50	77,77	R\$ 655,64	29,38	4.580,78	R\$ 5.343,57	0,00	2	19/12/2019	1.020.690,88	
jan/20	1.020.690,88	1,73	0,00	2,00	104,88	R\$ 655,64	89,18	4.499,36	R\$ 5.349,06	0,00	3	17/01/2020	1.015.535,88	
fev/20	1.015.535,88	1,94	0,00	2,50	131,38	R\$ 655,64	100,01	4.499,36	R\$ 5.386,39	0,00	4	20/02/2020	1.010.380,88	
mar/20	1.010.380,88	2,20	0,00	3,00	158,05	R\$ 655,64	103,41	4.495,56	R\$ 5.412,66	0,00	5	13/03/2020	1.005.225,88	
abr/20	1.005.225,88	2,27	0,00	3,50	184,52	R\$ 655,64	117,02	4.495,62	R\$ 5.452,80	0,00	6	17/04/2020	1.000.070,88	
mai/20	1.000.070,88	1,95	0,00	4,00	210,22	R\$ 655,64	100,52	4.499,36	R\$ 5.465,74	0,00	7	18/05/2020	994.915,88	
jun/20	994.915,88	1,56	0,00	4,50	235,59	R\$ 655,64	80,42	4.520,37	R\$ 5.492,02	0,00	8	10/06/2020	989.760,88	
jul/20	989.760,88	1,83	0,00	5,00	262,47	R\$ 655,64	94,34	4.484,74	R\$ 5.497,19	0,00	9	20/07/2020	984.605,88	
ago/20	984.605,88	2,19	0,00	5,50	289,73	R\$ 655,64	112,89	4.479,79	R\$ 5.538,05	0,00	10	07/08/2020	979.450,88	
set/20	979.450,88	2,44	0,00	6,00	316,85	R\$ 655,64	125,75	4.499,39	R\$ 5.597,63	0,00	11	14/09/2020	974.295,88	
out/20	974.295,88	3,09	0,00	6,50	345,43	R\$ 655,64	159,29	4.499,36	R\$ 5.659,72	0,00	12	16/10/2020	969.140,88	
nov/20	969.140,88	3,98	0,00	7,00	375,21	R\$ 655,64	205,17	4.499,36	R\$ 5.735,38	0,00	13	18/11/2020	963.985,88	
dez/20	963.985,88	4,91	0,00	7,50	405,61	R\$ 655,64	253,11	4.447,82	R\$ 5.762,18	0,00	14	18/12/2020	958.830,88	
jan/21	958.830,88	6,32	0,00	8,00	438,46	R\$ 655,64	325,80	4.499,36	R\$ 5.919,26	0,00	15	18/01/2021	953.675,88	



IPASPEC

Instituto de Previdência Social
do Município de Pedro Canário



fev/21	953.675,88	6,59	0,00	8,50	467,05	R\$ 655,64	339,71	4.484,27	R\$ 5.946,67	0,00	16	22/02/2021	948.520,88
mar/21	948.520,88	7,50	0,00	9,00	498,75	R\$ 655,64	386,63	4.499,36	R\$ 6.040,38	0,00	17	15/03/2021	943.365,88
abr/21	943.365,88	8,50	0,00	9,50	531,35	R\$ 655,64	438,18	4.499,36	R\$ 6.124,53	0,00	18	15/04/2021	938.210,88
mai/21	938.210,88	8,84	0,00	10,00	561,07	R\$ 655,64	455,70	4.480,09	R\$ 6.152,50	0,00	19	17/05/2021	933.055,88
jun/21	933.055,88	9,74	0,00	10,50	594,00	R\$ 655,64	502,10	4.499,36	R\$ 6.251,10	0,00	20	17/06/2021	927.900,88
jul/21	927.900,88	10,33	0,00	11,00	625,63	R\$ 655,64	532,51	4.499,36	R\$ 6.313,14	0,00	21	15/07/2021	922.745,88
ago/21	922.745,88	11,38	0,00	11,50	660,29	R\$ 655,64	586,64	4.439,00	R\$ 6.341,57	0,00	22	16/08/2021	917.590,88
set/21	917.590,88	12,35	0,00	12,00	695,00	R\$ 655,64	636,64	4.443,36	R\$ 6.430,64	0,00	23	16/09/2021	912.435,88
out/21	912.435,88	13,66	0,00	12,50	732,40	R\$ 655,64	704,17	4.423,39	R\$ 6.515,60	0,00	24	21/10/2021	907.280,88
nov/21	907.280,88	15,08	0,00	13,00	771,21	R\$ 655,64	777,37	4.340,33	R\$ 6.544,55	0,00	25	19/11/2021	902.125,88
dez/21	902.125,88	16,17	0,00	13,50	800,87	R\$ 655,64	777,37	4.499,36	R\$ 6.733,24	0,00	26	16/12/2021	896.970,88
jan/22	896.970,88	17,02	0,00	14,00	0,00	R\$ 655,64	0,00	6.107,26	R\$ 6.762,90	0,00	27	17/01/2022	891.815,88
fev/22	891.815,88	17,65	0,00	14,50	0,00	R\$ 655,64	0,00	6.136,92	R\$ 6.792,56	0,00	28	10/02/2022	886.660,88
mar/22	886.660,88	18,84	0,00	15,00	0,00	R\$ 655,64	0,00	6.166,59	R\$ 6.822,23	0,00	29	22/03/2022	881.505,88
abr/22	881.505,88	20,76	0,00	15,50	0,00	R\$ 655,64	0,00	6.196,25	R\$ 6.851,89	0,00	30	14/04/2022	876.350,88
mai/22	876.350,88	22,04	0,00	16,00	0,00	R\$ 655,64	0,00	6.565,57	R\$ 7.221,21	0,00	31	17/05/2022	871.195,88
jun/22	871.195,88	22,62	0,00	16,50	0,00	R\$ 655,64	0,00	7.610,70	R\$ 8.266,34	0,00	32	21/06/2022	866.040,88
jul/22	866.040,88	23,44	0,00	17,00	0,00	R\$ 655,64	0,00	6.301,10	R\$ 6.956,74	0,00	33	21/07/2022	860.885,88
ago/22	860.885,88	22,60	0,00	17,50	0,00	R\$ 655,64	0,00	6.329,46	R\$ 6.985,10	0,00	34	17/08/2022	855.730,88
set/22	855.730,88	22,16	0,00	18,00	0,00	R\$ 655,64	0,00	6.286,45	R\$ 6.942,09	0,00	35	19/09/2022	850.575,88
out/22	850.575,88	21,80	0,00	18,50	0,00	R\$ 655,64	0,00	6.222,14	R\$ 6.877,78	0,00	36	20/10/2022	845.420,88
nov/22	845.420,88	22,52	0,00	19,00	0,00	R\$ 655,64	0,00	6.446,59	R\$ 7.102,23	0,00	37	17/11/2022	840.265,88
dez/22	840.265,88	23,03	0,00	19,50	0,00	R\$ 655,64	0,00	6.476,43	R\$ 7.132,07	0,00	38	15/12/2022	835.110,88
jan/23	835.110,88	0,53	0,00	20,00	0,00	R\$ 655,64	0,00	8.004,72	R\$ 8.660,36	0,00	39	23/01/2023	829.955,88
fev/23	829.955,88	0,00	0,00	20,50	0,00	R\$ 655,64	0,00	8.086,47	R\$ 8.742,11	0,00	40	17/02/2023	824.800,88
mar/23	824.800,88	0,00	0,00	21,00	0,00	R\$ 655,64	0,00	8.196,82	R\$ 8.852,46	0,00	41	20/03/2023	819.645,88
abr/23	819.645,88	0,61	0,00	21,50	0,00	R\$ 655,64	0,00	8.296,44	R\$ 8.952,08	0,00	42	24/04/2023	814.490,88
mai/23	814.490,88	0,23	0,00	22,00	0,00	R\$ 655,64	0,00	7.292,53	R\$ 7.948,17	0,00	43	22/05/2023	809.335,88
jun/23	809.335,88	0,00	0,00	22,50	0,00	R\$ 655,64	0,00	7.392,03	R\$ 8.047,67	0,00	44	19/06/2023	804.180,88
jul/23	804.180,88	0,00	0,00	23,00	0,00	R\$ 655,64	0,00	7.418,55	R\$ 8.074,19	0,00	45	13/07/2023	799.025,88
ago/23	799.025,88	0,00	0,00	23,50	0,00	R\$ 655,64	0,00	7.451,37	R\$ 8.107,01	0,00	46	17/08/2023	793.870,88
set/23	793.870,88	0,26	0,00	24,00	0,00	R\$ 655,64	0,00	7.512,95	R\$ 8.168,59	0,00	47	21/09/2023	788.715,88
out/23	788.715,88	0,00	0,00	24,50	0,00	R\$ 655,64	0,00	7.545,88	R\$ 8.201,52	0,00	48	19/10/2023	783.560,88
nov/23	783.560,88	0,00	0,00	25,00	0,00	R\$ 655,64	0,00	8.703,71	R\$ 9.359,35	0,00	49	20/11/2023	778.405,88



IPASPEC

Instituto de Previdência Social
do Município de Pedro Canário



dez/23	778.405,88	0,56	0,00	25,50	0,00	R\$ 655,64	0,00	7.676,46	R\$ 8.332,10	0,00	50	20/12/2023	773.250,88
jan/24	773.250,88	0,42	0,00	26,00	0,00	R\$ 655,64	1.720,44	6.035,98	R\$ 8.412,06	0,00	51	22/01/2024	768.095,88
fev/24	768.095,88	0,83	0,00	26,50	0,00	R\$ 655,64	1.751,92	6.073,10	R\$ 8.480,66	0,00	52	19/02/2024	762.940,88
mar/24	762.940,88	0,16	0,00	27,00	0,00	R\$ 655,64	1.814,88	6.043,66	R\$ 8.514,18	0,00	53	21/03/2024	757.785,88
abr/24	757.785,88	0,38	0,00	27,50	0,00	R\$ 655,64	1.827,13	6.149,72	R\$ 8.632,49	0,00	54	18/04/2024	752.630,88
mai/24	752.630,88	0,46	0,00	28,00	0,00	R\$ 655,64	1.856,28	6.187,41	R\$ 8.699,33	0,00	55	20/05/2024	747.475,88
jun/24	747.475,88	0,21	0,00	28,50	0,00	R\$ 655,64	1.891,84	6.226,24	R\$ 8.773,72	0,00	56	20/06/2024	742.320,88
jul/24	742.320,88	0,38	0,00	29,00	0,00	R\$ 655,64	1.908,16	6.262,68	R\$ 8.826,48	0,00	57	18/07/2024	737.165,88
ago/24	737.165,88	-0,02	0,00	29,50	0,00	R\$ 655,64	1.937,31	6.301,12	R\$ 8.894,07	0,00	58	14/08/2024	732.010,88
set/24	732.010,88	0,44	0,00	30,00	0,00	R\$ 655,64	1.935,56	6.335,20	R\$ 8.926,40	0,00	59	18/09/2024	726.855,88
out/24	726.855,88	0,56	0,00	30,50	0,00	R\$ 655,64	1.969,96	6.374,82	R\$ 9.000,42	0,00	60	17/10/2024	721.700,88
nov/24	721.700,88	0,39	0,00	31,00	0,00	R\$ 655,64	2.013,69	6.365,57	R\$ 9.034,90	0,00	61	21/11/2024	716.545,88
dez/24	716.545,88	0,52	0,00	31,50	0,00	R\$ 655,64	2.044,00	6.420,60	R\$ 9.120,24	0,00	62	13/12/2024	711.390,88
jan/25	711.390,88	0,16	0,00	32,00	0,00	R\$ 655,64	2.085,39	6.532,57	R\$ 9.273,60	0,00	63	20/01/2025	706.235,88
fev/25	706.235,88	1,31	0,00	32,50	0,00	R\$ 655,64	2.097,64	6.534,67	R\$ 9.287,95	0,00	64	20/02/2025	701.080,88
mar/25	701.080,88	0,56	0,00	33,00	0,00	R\$ 655,64	2.201,41	6.465,94	R\$ 9.322,99	0,00	65	17/03/2025	695.925,88
abr/25	695.925,88	0,43	0,00	33,50	0,00	R\$ 655,64	2.246,89	6.578,01	R\$ 9.480,54	0,00	66	16/04/2025	690.770,88
mai/25	690.770,88	0,26	0,00	34,00	0,00	R\$ 655,64	2.281,28	6.673,76	R\$ 9.610,68	0,00	67	19/05/2025	685.615,88
jun/25	685.615,88	0,24	0,00	34,50	0,00	R\$ 655,64	2.302,27	6.688,63	R\$ 9.646,54	0,00	68	18/06/2025	680.460,88
jul/25	680.460,88	0,26	0,00	35,00	0,00	R\$ 655,64	2.322,09	6.753,39	R\$ 9.731,12	0,00	69	21/07/2025	675.305,88
ago/25	675.305,88	-0,11	0,00	35,50	0,00	R\$ 655,64	2.343,08	6.793,58	R\$ 9.792,30	0,00	70	20/08/2025	670.150,88
set/25	670.150,88	0,48	0,00	36,00	0,00	R\$ 655,64	2.334,34	6.827,94	R\$ 9.817,92	0,00	71	19/09/2025	664.995,88
out/25	664.995,88	0,09	0,00	36,50	0,00	R\$ 655,64	2.373,40	6.824,98	R\$ 9.854,02	0,00	72	10/10/2025	659.840,88
nov/25	659.840,88	0,18	0,00	37,00	0,00	R\$ 655,64	2.380,98	6.909,99	R\$ 9.946,61	0,00	73	18/11/2025	654.685,88
dez/25	654.685,88	0,33	0,00	37,50	0,00	R\$ 655,64	2.395,55	6.931,72	R\$ 9.982,91	0,00	74	22/12/2025	649.530,88

NOTA 1: INFORMAMOS QUE SE REFERE AO REPARCELAMENTO DO PARCELAMENTO ANTIGO, REFERENTE AO ACORDO Nº 007/1999.

NOTA 2: INFORMAMOS QUE AS CONTRIBUIÇÕES SE REFEREM APENAS AP REPASSE PATRONAL.

NOTA 3: AS GUIAS DO PARCELAMENTO SÃO ATUALIZADAS, BEM COMO EMITIDAS PELO SISTEMA CADPREV-WEB

NOTA 4: O VALOR PRINCIPAL DA PARCELA CONFORME TERMO DE ACORDO DE REPARCELAMENTO Nº 779/2019 É FIXADO EM R\$ 655,64, CONFORME PAGAMENTOS.

NOTA 5: A PARCELA 01 SOFREU ATUALIZAÇÃO APÓS REPACTUADO NO VALOR PARCELADO DE: R\$ 108,11.

NOTA 6: O ACOMPANHAMENTO DE ACORDO DE PARCELAMENTO EMITIDO NO CADPREV SE ENCONTRA COM DIVERGENCIAS NA ATUALIZAÇÃO DOS VALORES REAIS DAS PARCELAS, CONFORME PREVISTO EM ACORDO DE PARCELAMENTO.

NOTA 6: OS VALORES DEVIDOS DOS PARCELAMENTOS FORAM PAGOS DENTRO DO EXERCÍCIO DE 2025.

Pedro Canário/ES, 31/12/2025



IDENTIFICAÇÃO: Instituto de Previdência Social do Município de Pedro Canário
EXERCÍCIO: 2025

RELATÓRIO DETALHADO DO(S) PARCELAMENTO(S) FIRMADOS COM O INSTITUTO DE PREVIDÊNCIA SOCIAL DO MUNICÍPIO DE PEDRO CANÁRIO E VIGENTES EM 31 DE DEZEMBRO DO EXERCÍCIO DE 2025 (REFERENTE TAXA DE ADMINISTRAÇÃO EXERCÍCIO DE 2020)

Informações Gerais sobre os Parcelamentos

Número do Parcelamento	Partes Envolvidas	Lei Autorizativa	Data da Assinatura	Tipo ¹	Quantidade de Parcela	Índice de Correção Monetária	Percentual de Juros a.m.	Data / vencimento 1º Parcela	Competência Inicial	Competência Final	Valor Consolidado
978/2021	PMPC/RPPS	1465/2021	30/12/2021	TAXA ADM	60	IPCA	0.5%	21/01/2022	jan/22	21/06/2036	1.031.000,88

Extrato do Parcelamento: 779/2019²

Competência	A- Saldo Devedor Inicial	b- Índice de Atualização	C- Valor da Atualização do Saldo devedor do Mês	D- % Juros a.m.	E- Valor dos Juros	F- Valor Principal da Parcela	G- Valor da Atualização da Parcela	H- Valor dos Juros Sobre as Parcelas	I- Valor Pago	Total	Diferença pagamento de parcela	Numero da Parcela	Data do pagamento	J-Saldo Devedor para Mês Seguinte
jan/22	437.080,58	0,54	0,00	0,00	0,00	R\$ 5.374,02	R\$ 1.081,51	R\$ 829,14	R\$ 6.588,46	R\$ 696,20	R\$ 696,20	1	17/01/2022	429.795,90
fev/22	429.795,90	1,01	0,00	0,50	0,00	R\$ 5.374,02	R\$ 1.124,49	R\$ 1.122,25	R\$ 6.654,34	R\$ 966,43	R\$ 966,43	2	10/02/2022	422.511,22
mar/22	422.511,22	1,62	0,00	0,50	0,00	R\$ 5.374,02	R\$ 1.167,00	R\$ 1.043,11	R\$ 6.687,29	R\$ 896,84	R\$ 896,84	3	22/03/2022	415.226,54
abr/22	415.226,54	1,06	0,00	0,50	0,00	R\$ 5.374,02	R\$ 1.210,45	R\$ 963,02	R\$ 6.720,23	R\$ 827,26	R\$ 827,26	4	14/04/2022	407.941,86
mai/22	407.941,86	0,47	0,00	0,50	0,00	R\$ 5.374,02	R\$ 1.253,43	R\$ 883,40	R\$ 7.085,43	R\$ 425,42	R\$ 425,42	5	17/05/2022	400.657,18
jun/22	400.657,18	0,67	0,00	0,50	0,00	R\$ 5.374,02	R\$ 1.296,41	R\$ 803,78	R\$ 7.229,58	R\$ 244,63	R\$ 244,63	6	15/06/2022	393.372,50
jul/22	393.372,50	0,68	0,00	0,50	0,00	R\$ 5.374,02	R\$ 1.339,39	R\$ 724,16	R\$ 7.313,55	R\$ 124,02	R\$ 124,02	7	21/07/2022	386.087,82
ago/22	386.087,82	0,36	0,00	0,50	0,00	R\$ 5.374,02	R\$ 1.382,37	R\$ 644,55	R\$ 7.382,33	R\$ 18,61	R\$ 18,61	8	17/08/2022	378.803,14
set/22	378.803,14	0,00	0,00	0,50	0,00	R\$ 5.374,02	R\$ 1.425,35	R\$ 564,93	R\$ 7.340,33	R\$ 23,97	R\$ 23,97	9	19/09/2022	371.518,46
out/22	371.518,46	0,59	0,00	0,50	0,00	R\$ 5.374,02	R\$ 1.468,33	R\$ 487,31	R\$ 7.284,68	R\$ 44,98	R\$ 44,98	10	20/10/2022	364.233,78
nov/22	364.233,78	0,00	0,00	0,50	0,00	R\$ 5.374,02	R\$ 1.511,31	R\$ 478,97	R\$ 7.364,30	R\$ 0,00	R\$ 0,00	11	17/11/2022	356.949,10
dez/22	356.949,10	0,62	0,00	0,50	0,00	R\$ 5.374,02	R\$ 1.584,16	R\$ 442,76	R\$ 7.400,94	R\$ 0,00	R\$ 0,00	12	16/12/2022	349.664,42
jan/23	349.664,42	0,53	0,00	0,50	0,00	R\$ 5.374,02	R\$ 1.910,66	R\$ 229,79	R\$ 7.514,47	R\$ 0,00	R\$ 0,00	13	23/01/2023	342.379,74
fev/23	342.379,74	0,00	0,00	0,50	0,00	R\$ 5.374,02	R\$ 1.910,66	R\$ 306,94	R\$ 7.591,62	R\$ 0,00	R\$ 0,00	14	17/02/2023	335.095,06
mar/23	335.095,06	0,00	0,00	0,50	0,00	R\$ 5.374,02	R\$ 910,66	R\$ 408,37	R\$ 6.693,05	R\$ 0,00	R\$ 0,00	15	20/03/2023	327.810,38



IPASPEC

Instituto de Previdência Social
do Município de Pedro Canário



abr/23	327.810,38	0,61	0,00	0,50	0,00	R\$ 5.374,02	R\$ 1.910,66	R\$ 500,66	R\$ 7.785,34	R\$ 0,00	16	24/04/2023	320.525,70
mai/23	320.525,70	0,23	0,00	0,50	0,00	R\$ 5.374,02	R\$ 1.863,15	R\$ 585,96	R\$ 7.823,13	R\$ 0,00	17	22/05/2023	313.241,02
jun/23	313.241,02	0,00	0,00	0,50	0,00	R\$ 5.374,02	R\$ 1.910,66	R\$ 642,16	R\$ 7.926,84	R\$ 0,00	18	16/06/2023	305.956,34
jul/23	305.956,34	0,00	0,00	0,50	0,00	R\$ 5.374,02	R\$ 1.910,75	R\$ 674,18	R\$ 7.964,95	R\$ 0,00	19	13/07/2023	298.671,66
ago/23	298.671,66	0,00	0,00	0,50	0,00	R\$ 5.374,02	R\$ 1.901,49	R\$ 721,43	R\$ 7.996,94	R\$ 0,00	20	17/08/2023	291.386,98
set/23	291.386,98	0,00	0,00	0,50	0,00	R\$ 5.374,02	R\$ 1.910,66	R\$ 778,01	R\$ 8.062,69	R\$ 0,00	21	21/09/2023	284.102,30
out/23	284.102,30	0,00	0,00	0,50	0,00	R\$ 5.374,02	R\$ 1.889,04	R\$ 837,84	R\$ 8.100,90	R\$ 0,00	22	19/10/2023	276.817,62
nov/23	276.817,62	0,00	0,00	0,50	0,00	R\$ 5.374,02	R\$ 1.910,66	R\$ 895,55	R\$ 8.180,23	R\$ 0,00	23	20/11/2023	269.532,94
dez/23	269.532,94	0,00	0,00	0,50	0,00	R\$ 5.374,02	R\$ 1.910,66	R\$ 956,56	R\$ 8.241,24	R\$ 0,00	24	20/12/2023	262.248,26
jan/24	262.248,26	0,42	0,00	0,50	0,00	R\$ 5.374,02	R\$ 2.493,77	R\$ 458,95	R\$ 8.326,74	R\$ 0,00	25	22/01/2024	254.963,58
fev/24	254.963,58	0,00	0,00	0,50	0,00	R\$ 5.374,02	R\$ 2.534,49	R\$ 491,57	R\$ 8.400,08	R\$ 0,00	26	19/02/2024	247.678,90
mar/24	247.678,90	0,00	0,00	0,50	0,00	R\$ 5.374,02	R\$ 2.608,66	R\$ 526,64	R\$ 8.509,32	R\$ 0,00	27	21/03/2024	240.394,22
abr/24	240.394,22	0,00	0,00	0,50	0,00	R\$ 5.374,02	R\$ 2.629,51	R\$ 558,50	R\$ 8.562,03	R\$ 0,00	28	18/04/2024	233.109,54
mai/24	233.109,54	0,00	0,00	0,50	0,00	R\$ 5.374,02	R\$ 855,17	R\$ 591,77	R\$ 6.820,96	R\$ 0,00	29	20/05/2024	225.824,86
jun/24	225.824,86	0,00	0,00	0,50	0,00	R\$ 5.374,02	R\$ 883,95	R\$ 625,80	R\$ 6.883,77	R\$ 0,00	30	20/06/2024	218.540,18
jul/24	218.540,18	0,00	0,00	0,50	0,00	R\$ 5.374,02	R\$ 897,18	R\$ 658,48	R\$ 6.929,68	R\$ 0,00	31	18/07/2024	211.255,50
ago/24	211.255,50	0,00	0,00	0,50	0,00	R\$ 5.374,02	R\$ 920,78	R\$ 692,43	R\$ 6.987,23	R\$ 0,00	32	14/08/2024	203.970,82
set/24	203.970,82	0,00	0,00	0,50	0,00	R\$ 5.374,02	R\$ 948,00	R\$ 723,77	R\$ 7.045,79	R\$ 0,00	33	18/09/2024	196.686,14
out/24	196.686,14	0,00	0,00	0,50	0,00	R\$ 5.374,02	R\$ 947,25	R\$ 758,55	R\$ 7.079,82	R\$ 0,00	34	17/10/2024	189.401,46
nov/24	189.401,46	0,39	0,00	0,50	0,00	R\$ 5.374,02	R\$ 1.032,86	R\$ 704,55	R\$ 7.111,43	R\$ 0,00	35	21/11/2024	182.116,78
dez/24	182.116,78	0,52	0,00	0,50	0,00	R\$ 5.374,02	R\$ 979,07	R\$ 829,62	R\$ 7.182,71	R\$ 0,00	36	13/12/2024	174.832,10
jan/25	174.832,10	0,16	0,00	0,50	0,00	R\$ 5.374,02	R\$ 1.072,55	R\$ 865,96	R\$ 7.312,53	R\$ 0,00	37	20/01/2025	167.547,42
fev/25	167.547,42	1,31	0,00	0,50	0,00	R\$ 5.374,02	R\$ 1.050,84	R\$ 899,48	R\$ 7.324,34	R\$ 0,00	38	20/02/2025	160.262,74
mar/25	160.262,74	0,56	0,00	0,50	0,00	R\$ 5.374,02	R\$ 1.038,65	R\$ 943,79	R\$ 7.356,46	R\$ 0,00	39	17/03/2025	152.978,06
abr/25	152.978,06	0,43	0,00	0,50	0,00	R\$ 5.374,02	R\$ 1.129,33	R\$ 981,86	R\$ 7.485,21	R\$ 0,00	40	16/04/2025	145.693,38
mai/25	145.693,38	0,26	0,00	0,50	0,00	R\$ 5.374,02	R\$ 1.199,89	R\$ 1.018,96	R\$ 7.592,87	R\$ 0,00	41	19/05/2025	138.408,70
jun/25	138.408,70	0,24	0,00	0,50	0,00	R\$ 5.374,02	R\$ 1.197,22	R\$ 1.054,50	R\$ 7.625,74	R\$ 0,00	42	18/06/2025	131.124,02
jul/25	131.124,02	0,26	0,00	0,50	0,00	R\$ 5.374,02	R\$ 1.232,70	R\$ 1.090,11	R\$ 7.696,83	R\$ 0,00	43	21/07/2025	123.839,34
ago/25	123.839,34	-0,11	0,00	0,50	0,00	R\$ 5.374,02	R\$ 1.249,96	R\$ 1.126,08	R\$ 7.750,06	R\$ 0,00	44	20/08/2025	116.554,66
set/25	116.554,66	0,48	0,00	0,50	0,00	R\$ 5.374,02	R\$ 1.242,48	R\$ 1.157,89	R\$ 7.774,39	R\$ 0,00	45	19/09/2025	109.269,98
out/25	109.269,98	0,09	0,00	0,50	0,00	R\$ 5.374,02	R\$ 1.236,78	R\$ 1.196,67	R\$ 7.807,47	R\$ 0,00	46	10/10/2025	101.985,30
nov/25	101.985,30	0,18	0,00	0,50	0,00	R\$ 5.374,02	R\$ 1.279,89	R\$ 1.230,97	R\$ 7.884,88	R\$ 0,00	47	18/11/2025	94.700,62
dez/25	94.700,62	0,33	0,00	0,50	0,00	R\$ 5.374,02	R\$ 1.277,59	R\$ 1.266,54	R\$ 7.918,15	R\$ 0,00	48	17/12/2025	87.415,94

d) Resultado Financeiro

Exercício 2021

O Instituto de Previdência Social do Município de Pedro Canário iniciou o exercício de 2021 com disponibilidades bancárias de R\$ 83.300.870,17.

No exercício de 2021, o Instituto obteve receita orçamentária no total de R\$ 10.622.680,86 e de recebimentos extraorçamentários R\$ 575.347,48.

Efetuiu despesas orçamentárias no decorrer de 2021 no montante de R\$ 3.927.733,20, foi efetuado pagamentos extraorçamentários de R\$ 575.347,48.

Em 31 de dezembro de 2021 o Instituto de Previdência Social do Município de Pedro Canário encerrou o exercício financeiro com saldo em bancos no montante de R\$ 87.634.557,62.

Exercício 2022

O Instituto de Previdência Social do Município de Pedro Canário iniciou o exercício de 2022 com disponibilidades bancárias de R\$ 87.634.557,62.



IPASPEC

Instituto de Previdência Social
do Município de Pedro Canário



No exercício de 2022, o Instituto obteve receita orçamentária no total de R\$ 15.047.514,89 e de recebimentos extraorçamentários R\$ 708.833,06.

Efetuiu despesas orçamentárias no decorrer de 2022 no montante de R\$ 4.910.913,36, foi efetuado pagamentos extraorçamentários de R\$ 1.839.712,65.

Em 31 de dezembro de 2022 o Instituto de Previdência Social do Município de Pedro Canário encerrou o exercício financeiro com saldo em bancos no montante de R\$ 96.640.279,56.

Exercício 2023

O Instituto de Previdência Social do Município de Pedro Canário iniciou o exercício de 2023 com disponibilidades bancárias de R\$ 96.640.279,56

No exercício de 2023, o Instituto obteve receita orçamentária no total de R\$ 20.703.685,71 e de recebimentos extraorçamentários R\$ 988.419,18.

Efetuiu despesas orçamentárias no decorrer de 2023 no montante de R\$ 6.846.285,36, foi efetuado pagamentos extraorçamentários de R\$ 965.133,83.

Em 31 de dezembro de 2023 o Instituto de Previdência Social do Município de Pedro Canário encerrou o exercício financeiro com saldo em bancos no montante de R\$ 109.531.584,41.

Exercício 2024

O Instituto de Previdência Social do Município de Pedro Canário iniciou o exercício de 2024 com disponibilidades bancárias de R\$ 109.531.584,41.

No exercício de 2024, o Instituto obteve receita orçamentária no total de R\$ 15.460.223,63 e de recebimentos extraorçamentários R\$ 1.368.620,33.

Efetuiu despesas orçamentárias no decorrer de 2024 no montante de R\$ 8.488.249,76, foi efetuado pagamentos extraorçamentários de R\$ 2.799.238,79.

Em 31 de dezembro de 2024 o Instituto de Previdência Social do Município de Pedro Canário encerrou o exercício financeiro com saldo em bancos no montante de R\$ 112.489.741,67.

Exercício 2025

O Instituto de Previdência Social do Município de Pedro Canário iniciou o exercício de 2025 com disponibilidades bancárias de R\$112.489.741,67.

No exercício de 2025, o Instituto obteve receita orçamentária no total de R\$7.509.640,48 e de recebimentos extraorçamentários R\$1.434.631,85.



IPASPEC

Instituto de Previdência Social
do Município de Pedro Canário



O IPASPEC registrou ganhos nas aplicações financeiras no valor de R\$16.071.209,48, com perdas de R\$437.851,93, teve um saldo líquido de ganhos nas aplicações financeiras de R\$15.633.357,55. Efetuou despesas orçamentárias no decorrer de 2025 no montante de R\$10.326.998,79, foi efetuado pagamentos extraorçamentários de R\$ 2.779.683,05.

Em 31 de dezembro de 2025 o Instituto de Previdência Social do Município de Pedro Canário encerrou o exercício financeiro com saldo em bancos no montante de R\$126.037.004,01.

Restos a Pagar

No exercício de 2025 não houve inscrição de Restos a Pagar.

e) Aportes para Cobertura

Não há Aportes para o Instituto de Previdência.
Não há Segregação de Massa.

Plano de Amortização para equacionamento de Déficit Atuarial, com a alíquota de 14,02%, em decorrência da Lei Municipal 1.567-2023 e Lei Municipal de nº 1.632 de 03 de dezembro de 2025 - Alteração do plano de custeio do RPPS – IPASPEC,

Contribuição Patronal – Déficit Atuarial

Referente cobertura de insuficiência financeira – Plano de Amortização para equacionamento de Déficit Atuarial, com a alíquota Suplementar de 14,02%, o IPASPEC, recebeu da prefeitura Municipal, Fundo Municipal de Saúde e Câmara Municipal, o valor total de R\$2.197.174,90.



ALÍQUOTA SUPLEMENTAR

PLANILHA DE ENTRADA DE DADOS - VALORES DEVIDOS E REPASSADOS - 2025 - CONTRIBUIÇÃO PATRONAL SUPLEMENTAR												
Competência	Folhas de Pagamento		Número de servidores	Contribuições Devidas			Contribuições Repassadas					
	Base de Cálculo	Remuneração		Suplementar	Data para Repasse	Juros	Data de Pagamento	Patronal-Suplementar	Juros	Data de Pagamento		
Janeiro	938.608,19	1.236.438,00	289	0,00	131.592,87	31/01/2025	0,00	0,00	00/00/0000	131.592,82	0,00	31/01/2025
Fevereiro	950.809,23	1.255.259,20	289	0,00	133.303,45	27/02/2025	0,00	0,00	00/00/0000	133.303,45	0,00	27/02/2025
Março	942.813,58	1.252.304,54	287	0,00	132.182,46	27/03/2025	0,00	0,00	00/00/0000	132.182,46	0,00	27/03/2025
Abril	996.232,70	1.328.222,89	285	0,00	139.671,82	30/04/2025	0,00	0,00	00/00/0000	139.671,82	0,00	30/04/2025
Mai	1.007.009,08	1.334.382,22	284	0,00	141.182,67	29/05/2025	0,00	0,00	00/00/0000	141.182,67	0,00	29/05/2025
Junho	1.009.406,92	1.319.592,57	286	0,00	141.519,13	26/06/2025	0,00	0,00	00/00/0000	141.519,12	0,00	26/06/2025
Julho	1.027.306,37	1.359.605,90	283	0,00	144.028,35	30/07/2025	0,00	0,00	00/00/0000	144.028,35	0,00	30/07/2025
Agosto	1.027.205,65	1.391.695,46	283	0,00	144.014,23	29/08/2025	0,00	0,00	00/00/0000	144.014,23	0,00	29/08/2025
Setembro	1.029.414,23	1.383.791,30	282	0,00	144.323,88	30/09/2025	0,00	0,00	00/00/0000	144.323,87	0,00	30/09/2025
Outubro	1.047.636,16	1.378.579,71	282	0,00	146.878,59	30/10/2025	0,00	0,00	00/00/0000	146.878,59	0,00	30/10/2025
Novembro	1.025.407,30	1.363.436,19	282	0,00	143.762,10	28/11/2025	0,00	0,00	00/00/0000	143.762,10	0,00	28/11/2025
Dezembro	1.012.619,05	1.486.608,68	280	0,00	141.969,19	30/12/2025	0,00	0,00	00/00/0000	141.969,19	0,00	30/12/2025
Dez 13º	1.037.570,88	1.190.882,02	279	0,00	145.467,44	18/12/2025	0,00	0,00	00/00/0000	145.467,43	0,00	18/12/2025
TOTAL	13.052.041,34	17.280.798,68	279	0,00	1.829.896,20		0,00	0,00		1.829.896,10	0,00	
TOTAL SEM 13º	12.014.470,46	16.089.916,66	280	0,00	1.684.428,76		0,00	0,00		1.684.428,67	0,00	

ALÍQUOTA SUPLEMENTAR

PLANILHA DE ENTRADA DE DADOS - VALORES DEVIDOS E REPASSADOS - 2025 - CONTRIBUIÇÃO PATRONAL SUPLEMENTAR												
Competência	Folhas de Pagamento		Número de servidores	Contribuições Devidas			Contribuições Repassadas					
	Base de Cálculo	Remuneração		Suplementar	Data para Repasse	Juros	Data de Pagamento	Patronal-Suplementar	Juros	Data de Pagamento		
Janeiro	26.649,93	28.329,56	3	0,00	3.736,32	31/01/2025	0,00	0,00	00/00/0000	3.736,32	0,00	31/01/2025
Fevereiro	26.649,01	27.449,01	3	0,00	3.736,19	27/02/2025	0,00	0,00	00/00/0000	3.736,19	0,00	27/02/2025
Março	10.723,17	33.857,86	3	0,00	1.503,39	31/03/2025	0,00	0,00	00/00/0000	1.503,38	0,00	31/03/2025
Abril	7.223,54	8.023,54	2	0,00	1.012,74	29/04/2025	0,00	0,00	00/00/0000	1.012,74	0,00	29/04/2025
Mai	7.223,54	8.023,54	2	0,00	1.012,74	29/05/2025	0,00	0,00	00/00/0000	1.012,74	0,00	29/05/2025
Junho	7.223,54	8.023,54	2	0,00	1.012,74	27/06/2025	0,00	0,00	00/00/0000	1.012,74	0,00	27/06/2025
Julho	8.445,25	9.831,67	2	0,00	1.184,02	30/07/2025	0,00	0,00	00/00/0000	1.184,02	0,00	30/07/2025
Agosto	7.223,54	8.609,96	2	0,00	1.012,74	29/08/2025	0,00	0,00	00/00/0000	1.012,74	0,00	29/08/2025
Setembro	7.223,54	8.023,54	2	0,00	1.012,74	30/09/2025	0,00	0,00	00/00/0000	1.012,74	0,00	30/09/2025
Outubro	8.038,01	11.053,38	2	0,00	1.126,93	30/10/2025	0,00	0,00	00/00/0000	1.126,92	0,00	30/10/2025
Novembro	7.223,54	8.609,96	2	0,00	1.012,74	26/11/2025	0,00	0,00	00/00/0000	1.012,74	0,00	26/11/2025
Dezembro	7.223,54	8.609,96	2	0,00	1.012,74	23/12/2025	0,00	0,00	00/00/0000	1.012,74	0,00	23/12/2025
Dez 13º	7.223,54	8.023,54	2	0,00	1.012,74	22/12/2025	0,00	0,00	00/00/0000	1.012,74	0,00	22/12/2025
TOTAL	138.293,69	176.469,06	2	0,00	19.388,78		0,00	0,00		19.388,76	0,00	
TOTAL SEM 13º	131.070,15	168.445,52	2	0,00	18.376,04		0,00	0,00		18.376,01	0,00	

ALÍQUOTA SUPLEMENTAR

PLANILHA DE ENTRADA DE DADOS - VALORES DEVIDOS E REPASSADOS - 2025 - CONTRIBUIÇÃO PATRONAL SUPLEMENTAR												
Competência	Folhas de Pagamento		Número de servidores	Contribuições Devidas			Contribuições Repassadas					
	Base de Cálculo	Remuneração		Suplementar	Data para Repasse	Juros	Data de Pagamento	Patronal-Suplementar	Juros	Data de Pagamento		
Janeiro	198.043,12	260.007,22	60	0,00	27.765,65	31/01/2025	0,00	0,00	00/00/0000	27.765,64	0,00	31/01/2025
Fevereiro	198.817,56	285.563,80	60	0,00	27.874,22	27/02/2025	0,00	0,00	00/00/0000	27.874,22	0,00	27/02/2025
Março	192.772,28	281.052,22	59	0,00	27.026,67	27/03/2025	0,00	0,00	00/00/0000	27.026,67	0,00	27/03/2025
Abril	198.712,96	280.955,25	57	0,00	27.859,56	30/04/2025	0,00	0,00	00/00/0000	27.859,55	0,00	30/04/2025
Mai	197.971,75	267.117,92	56	0,00	27.755,64	29/05/2025	0,00	0,00	00/00/0000	27.755,63	0,00	29/05/2025
Junho	192.291,63	295.188,25	56	0,00	26.959,29	26/06/2025	0,00	0,00	00/00/0000	26.959,28	0,00	26/06/2025
Julho	187.644,47	252.634,11	55	0,00	26.307,75	30/07/2025	0,00	0,00	00/00/0000	26.307,75	0,00	30/07/2025
Agosto	187.342,83	268.253,29	55	0,00	26.265,46	29/08/2025	0,00	0,00	00/00/0000	26.265,46	0,00	29/08/2025
Setembro	186.121,63	259.679,57	55	0,00	26.094,25	30/09/2025	0,00	0,00	00/00/0000	26.094,25	0,00	30/09/2025
Outubro	185.363,75	253.958,05	54	0,00	25.988,00	30/10/2025	0,00	0,00	00/00/0000	25.987,99	0,00	30/10/2025
Novembro	185.363,75	263.610,99	54	0,00	25.988,00	28/11/2025	0,00	0,00	00/00/0000	25.987,99	0,00	28/11/2025
Dezembro	181.087,19	255.217,80	54	0,00	25.388,42	29/12/2025	0,00	0,00	00/00/0000	25.388,42	0,00	29/12/2025
Dez 13º	189.851,65	221.759,42	54	0,00	26.617,20	18/12/2025	0,00	0,00	00/00/0000	26.617,20	0,00	18/12/2025
TOTAL	2.481.384,57	3.444.996,89	54	0,00	347.890,12		0,00	0,00		347.890,05	0,00	
TOTAL SEM 13º	2.291.532,92	3.223.237,47	54	0,00	321.272,92		0,00	0,00		321.272,85	0,00	

DA GESTÃO DE INVESTIMENTO

- a) Evidenciação da composição (nome, endereço, formação, telefone, e-mail e CPF) e qualificação dos membros do Comitê de Investimento do RPPS:

Juliana Santos Borgo- Rua Benevides Júnior, nº 585, Centro, Pedro Canário/ES- pós-graduada- (27) 99988 1674- juliborgo@hotmail.com, CPF 087.***.2**.-12, Certificação do Responsável pela Gestão dos Recursos e Membros do Comitê de Investimentos do RPPS – Instituto Totum.

Juliana Dalmagro- Rua São Paulo, nº 309, Boa Vista, Pedro Canário/ES- pós-graduada- (27) 99783 5242- judalmagro82@yahoo.com.br CPF 097.***.0**.-83- Certificação do Responsável pela Gestão dos Recursos e Membros do Comitê de Investimentos do RPPS – Instituto Totum.

Luiz Augusto Brunelli- Av. Vitória, nº 333, Centro, Pedro Canário/ES- pós-graduado- (27) 99625 6872- luizaugustobrunelli@hotmail.com CPF 827.***.9**.-49- Certificação do Responsável pela Gestão dos Recursos e Membros do Comitê de Investimentos do RPPS- Instituto Totum.



IPASPEC

Instituto de Previdência Social
do Município de Pedro Canário



Ronan Dalmagro- Rua Santa Maria, nº 446, Boa Vista, Pedro Canário/ES- pós-graduado- (27) 99883 0590- ronandalmagro@hotmail.com CPF 088.***.3**-86- Certificação do Responsável pela Gestão dos Recursos e Membros do Comitê de Investimentos do RPPS- Instituto Totum.

Eneas dos Santos Gama- Rua São Mateus, nº 225, Boa Vista, Pedro Canário/ES- pós-graduado- (27) 99570 5267- eneiassgama2@gmail.com CPF 070.***.3**-35- Certificação do Responsável pela Gestão dos Recursos e Membros do Comitê de Investimentos do RPPS- Instituto Totum.

b) Relação das datas das reuniões realizadas pelo Comitê de Investimentos e suas principais deliberações, em especial as autorizações de aplicações e resgate (APR):

- | | |
|----------------|----------------|
| 1. 09/01/2025 | 30. 14/08/2025 |
| 2. 16/01/2025 | 31. 21/08/2025 |
| 3. 23/01/2025 | 32. 29/08/2025 |
| 4. 30/01/2025 | 33. 04/09/2025 |
| 5. 06/02/2025 | 34. 11/09/2025 |
| 6. 13/02/2025 | 35. 18/09/2025 |
| 7. 20/02/2025 | 36. 25/09/2025 |
| 8. 27/02/2025 | 37. 02/10/2025 |
| 9. 06/03/2025 | 38. 08/10/2025 |
| 10. 13/03/2025 | 39. 17/10/2025 |
| 11. 20/03/2025 | 40. 23/10/2025 |
| 12. 27/03/2025 | 41. 30/10/2025 |
| 13. 13/04/2025 | 42. 06/11/2025 |
| 14. 10/04/2025 | 43. 12/11/2025 |
| 15. 17/04/2025 | 44. 13/11/2025 |
| 16. 23/04/2025 | 45. 28/11/2025 |
| 17. 30/04/2025 | 46. 04/12/2025 |
| 18. 15/05/2025 | 47. 11/12/2025 |
| 19. 22/05/2025 | 48. 18/12/2025 |
| 20. 29/05/2025 | |
| 21. 06/06/2025 | |
| 22. 22/06/2025 | |
| 23. 25/06/2025 | |
| 24. 03/07/2025 | |
| 25. 10/07/2025 | |
| 26. 17/07/2025 | |
| 27. 24/07/2025 | |
| 28. 31/07/2025 | |
| 29. 08/08/2025 | |



IPASPEC

Instituto de Previdência Social
do Município de Pedro Canário



20/03/2025: resgate de R\$ 2.300.000,00 do fundo Banestes Institucional CNPJ 05.357.507/0001-10 e aplicação no fundo BNB Soberano Classe de Investimentos Renda Fixa CNPJ 30.568.193/0001-42; resgate de R\$ 2.000.000,00 do fundo Banestes Liquidez CNPJ 20.230.719/0001-26 e aplicação no fundo BNB Soberano Classe de Investimentos Renda Fixa CNPJ 30.568.193/0001-42.

03/04/2025: recebimento de R\$ 300.789,00 referente ao CUPOM do fundo Caixa Brasil Especial 2026 Títulos Públicos CNPJ 56.134.800/0001-50 e aplicação no fundo Caixa IRF-M 1 CNPJ 10.740.670/0001-06; recebimento de R\$ 165.900,06 referente ao CUPOM do fundo BB Previdenciário RF Títulos Públicos Vértice 2026 CNPJ 54.602.092/0001-09 e aplicação no fundo BB IRF- M 1 CNPJ 11.328.882/0001-35; recebimento e reaplicação no mesmo fundo referente ao CUPOM do fundo Bradesco Fundo de Investimento Financeiro CNPJ 55.969.096/0001-92.

10/04/2025: aplicação de R\$ 4.000.000,00 no fundo Bradesco FI Financeiro RF Estratégia XXVI CNPJ 55.969.096/0001-92;

17/04/2025: resgate de R\$ 5.000.000,00 do fundo IMA-B Títulos Públicos FIF RF CNPJ 09.594.596/0001-70 e aplicação no fundo Vértice 2027 no Banco do Brasil.

30/04/2025: resgate de R\$ 5.000.000,00 do fundo Banestes Institucional FIF RF RL CNPJ 05.357.507/0001-10 e aplicação no fundo Bradesco FI Estratégia XXVI CNPJ 55.969.096/0111-92;

15/05/2025: resgate de R\$ 5.000.000,00 do fundo Banestes Institucional FIF RF RL CNPJ 05.357.507/0001-10 e aplicação no fundo Banestes IMA-B CNPJ 09.594.596/0001-70;

22/05/2025: resgate de R\$ 150.000,00 do fundo Banestes Investimento Público Automático CNPJ 36.347.706/0001-71 e aplicação no fundo Liquidez DI CNPJ 20.230.719/0001-26;

29/05/2025: recebimento de R\$110.071,48 referente ao CUPOM do fundo Vértice 2027 CNPJ 55.746.782/0001-02 e aplicação no fundo IRF M1 CNPJ 11.328.882/0001-35; resgate de R\$2.000.000,00 do fundo Banestes Liquidez CNPJ 20.230.719/0001-26 e aplicação no fundo Rio Bravo Proteção Dinâmico Multimercado CNPJ 60.710.479/0001-81;

06/06/2025: resgate de R\$ 1.000.000,00 do fundo IDKA 2 CNPJ 13.322.205/0001-35 e aplicação no fundo BNB Soberano CNPJ 30.568.193/0001-42;

25/06/2025: resgate de R\$ 4.000.000,00 do fundo Banestes IMA-B CNPJ 09.594.596/0001-70 e aplicação no fundo BNB IRF M1 CNPJ 35.816.816/0001-72;

11/12/2025: resgate de R\$ 700.000,00 do fundo IMA-B5+ CNPJ 13.327.340/0001-73 e R\$ 700.000,00 do fundo IMA-B5+ CNPJ 10.577.503/0001-88 para ser aplicado no fundo Integral RF CNPJ 15.174.629/0001-25



IPASPEC

Instituto de Previdência Social
do Município de Pedro Canário



c) Evidenciação da relação de entidades credenciadas pelo RPPS para receber aplicações de recursos previdenciários e seu prazo de validade:

BANCO BRADESCO S.A.- Fim da vigência: 30/09/2026

PRIVATIZA AGENTES AUTONOMOS DE INVESTIMENTOS SOCIEDADE SIMPLES- Fim da vigência: 31/07/2026

CAIXA ECONOMICA FEDERAL- Fim da vigência: 31/07/2026

BANCO DO NORDESTE DO BRASIL S/A- Fim da vigência: 30/04/2026

RIO BRAVO INVESTIMENTOS- Fim da vigência: 31/05/2027

RIO BRAVO INVESTIMENTOS DISTRIBUIDORA DE TITULOS E VALORES MOBILIARIOS LTDA - Fim da vigência: 31/05/2027

BANCO DO BRASIL S.A. - Fim da vigência: 30/04/2026

BB GESTAO DE RECURSOS - DISTRIBUIDORA DE TITULOS E VALORES MOBILIARIOS S.A.- - Fim da vigência: 28/02/2026

BANESTES DTVM S.A.- - Fim da vigência: 13/03/2026

BANESTES - BANCO DO ESTADO DO ESPÍRITO SANTO S.A.- Fim da vigência: 01/02/2027

SANTANDER SECURITIES SERVICES BRASIL DTVM S/A - Fim da vigência: 30/06/2025

BEM D.T.V.M. LTDA - Fim da vigência: 31/05/2025

PLURAL INVESTIMENTOS GESTAO DE RECURSOS LTDA. - Fim da vigência: 16/02/2025

BTG PACTUAL SERVIÇOS FINANCEIROS S/A DISTRIBUIDORA DE TÍTULOS E MOBILIÁRIOS – Fim da vigência 31/05/2027

d) Evidenciação da evolução do saldo dos Investimentos e Aplicações Temporárias dos últimos cinco exercícios:

2021: R\$ 2.606.652,49

2022: R\$ 8.412.073,43

2023: R\$ 12.752.717,57

2024: R\$ 3.670.757,89

2025: R\$ 15.633.357,55



IPASPEC

Instituto de Previdência Social
do Município de Pedro Canário



e) Evidenciação da meta atuarial fixada (indicador +x%) para os investimentos e o percentual efetivamente alcançado nos últimos cinco exercícios:

2021= meta 15,97%, alcançou 3,11%

2022= meta 10,88%, alcançou 9,56%

2023= meta 9,97%, alcançou 13,30%

2024= meta 9,25%, alcançou 3,36%

2025= meta 9,70%, alcançou 14,03%

f) Análise do cumprimento da Política de Investimentos do RPPS e do enquadramento destas aplicações aos limites legais estabelecidos pelo CMN

Dispositivo legal Resolução CMN 4.963/2021	Limite máximo da CMN	Limite máximo de acordo com a PAI	Carteira de investimento
Art. 7º, I, b	100%	100%	67,26%
Art. 7º, III, a	60%	40%	27,10%
Art. 8º, I	30%	11%	3,03%
Art. 10, I	10%	10%	2,60%

g) Evidenciação mensal do comportamento dos rendimentos das aplicações financeiras, segregados por segmento de aplicação, ocorridas no exercício financeiro

IPASPEC

Carteira - Janeiro/2025

ATIVO	SALDO	CARTEIRA(%)	RESG.	CARÊN.	4.963	RETORNO (R\$)	(%)	TX ADM
BANESTES IMA-B TÍTULOS PÚBLICOS FI R...	R\$ 8.782.479,34	7,70%	D+2	-	7, I "b"	R\$ 90.855,68	1,05%	0,20%
BANESTES INVESTIMENTO PUBLICO AUT...	R\$ 1.189.835,19	1,04%	D+0	-	7, I "b"	R\$ 7.423,79	0,37%	1,70%
BANESTES IRF-M 1 TÍTULOS PÚBLICOS F...	R\$ 21.196.256,12	18,59%	D+2	-	7, I "b"	R\$ 250.929,02	1,20%	0,15%
BB IRF-M 1 TP FIC RF PREVID	R\$ 449.790,77	0,39%	D+0	-	7, I "b"	R\$ 5.580,49	1,26%	0,10%
BB IMA-B 5+ TP FI RF PREVID	R\$ 830.239,41	0,73%	D+2	-	7, I "b"	R\$ 3.454,85	0,42%	0,20%
BB IDKA 2 TP FI RF PREVID	R\$ 1.118.065,75	0,98%	D+1	-	7, I "b"	R\$ 21.019,51	1,92%	0,20%
CAIXA BRASIL IRF-M 1 TP FI RF	R\$ 924.656,05	0,81%	D+0	-	7, I "b"	R\$ 11.423,45	1,25%	0,20%
CAIXA BRASIL IMA-B 5+ TP FI RF	R\$ 860.300,88	0,75%	D+0	-	7, I "b"	R\$ 3.377,68	0,39%	0,20%
BB PREVIDENCIÁRIO RF TP VÉRTICE 2026...	R\$ 5.679.756,95	4,98%	D+0	17/08/26	7, I "b"	R\$ 84.752,34	1,51%	0,07%
BB PREVID RF TP VÉRTICE 2027 II FIF RE...	R\$ 3.601.959,08	3,16%	D+0	17/05/27	7, I "b"	R\$ 78.857,55	2,24%	0,07%
CAIXA BRASIL ESPECIAL 2026 TP FIF RF - ...	R\$ 10.257.403,07	8,99%	D+0	17/08/26	7, I "b"	R\$ 152.932,51	1,51%	0,06%
BRADESCO FI FINANCEIRO RF ESTRATÉGI...	R\$ 8.173.682,95	7,17%	D+0	-	7, I "b"	R\$ 122.016,75	1,52%	0,05%
BNB SOBERANO FI RENDA FIXA	R\$ 4.190.475,22	3,67%	D+0	-	7, I "b"	R\$ 44.495,79	1,07%	0,20%
BANESTES INSTITUCIONAL FI RENDA FIXA	R\$ 19.213.369,36	16,85%	D+2	-	7, III "a"	R\$ 200.208,17	1,05%	0,20%
BANESTES LIQUIDEZ FI RENDA FIXA REF...	R\$ 22.543.154,66	19,77%	D+0	-	7, III "a"	R\$ 245.417,90	1,10%	0,20%
RIO BRAVO ESTRATÉGICO IPCA FUNDO D...	R\$ 1.169.176,04	1,03%	D+2	-	7, III "a"	R\$ 34.212,56	3,01%	0,90%
PLURAL DIVIDENDOS FIA	R\$ 2.873.551,33	2,52%	D+3	-	8, I	R\$ 159.244,25	5,87%	2,00%
RIO BRAVO PROTECAO PORT II FIF MULTI...	R\$ 992.225,75	0,87%	D+2	05/08/26	10, I	R\$ 14.985,65	1,53%	1,15%
Total investimentos	R\$ 114.046.377,92	100,00%				R\$ 1.531.187,94	1,36%	
Disponibilidade	R\$ 0,00	-				-	-	-
Total patrimônio	R\$ 114.046.377,92	100,00%				-	-	-



IPASPEC

Instituto de Previdência Social
do Município de Pedro Canário



IPASPEC

Carteira - Fevereiro/2025

ATIVO	SALDO	CARTEIRA(%)	RESG.	CARÊN.	4.963	RETORNO (R\$)	(%)	TX ADM
BANESTES IMA-B TÍTULOS PÚBLICOS FI R...	R\$ 8.824.441,60	7,74%	D+2	-	7, I "b"	R\$ 41.962,26	0,48%	0,20%
BANESTES INVESTIMENTO PUBLICO AUT...	R\$ 1.082.114,79	0,95%	D+0	-	7, I "b"	R\$ 6.949,15	0,35%	1,70%
BANESTES IRF-M 1 TÍTULOS PÚBLICOS F...	R\$ 21.407.710,26	18,78%	D+2	-	7, I "b"	R\$ 211.454,14	1,00%	0,15%
BB IRF-M 1 TP FIC RF PREVID	R\$ 454.241,20	0,40%	D+0	-	7, I "b"	R\$ 4.450,43	0,99%	0,10%
BB IMA-B 5+ TP FI RF PREVID	R\$ 833.857,61	0,73%	D+2	-	7, I "b"	R\$ 3.618,20	0,44%	0,20%
BB IDKA 2 TP FI RF PREVID	R\$ 1.124.779,52	0,99%	D+1	-	7, I "b"	R\$ 6.713,77	0,60%	0,20%
CAIXA BRASIL IRF-M 1 TP FI RF	R\$ 933.881,76	0,82%	D+0	-	7, I "b"	R\$ 9.225,71	1,00%	0,20%
CAIXA BRASIL IMA-B 5+ TP FI RF	R\$ 863.722,76	0,76%	D+0	-	7, I "b"	R\$ 3.421,88	0,40%	0,20%
BB PREVIDENCIÁRIO RF TP VÉRTICE 2026...	R\$ 5.549.753,81	4,87%	D+0	17/08/26	7, I "b"	R\$ 35.896,92	0,64%	0,07%
BB PREVID RF TP VÉRTICE 2027 II FIF RE...	R\$ 3.624.263,56	3,18%	D+0	17/05/27	7, I "b"	R\$ 22.304,48	0,62%	0,07%
CAIXA BRASIL ESPECIAL 2026 TP FIF RF - ...	R\$ 10.021.564,78	8,79%	D+0	17/08/26	7, I "b"	R\$ 64.950,71	0,63%	0,06%
BRADESCO FI FINANCEIRO RF ESTRATÉGI...	R\$ 7.985.644,14	7,01%	D+0	-	7, I "b"	R\$ 51.824,31	0,64%	0,05%
BNB SOBERANO FI RENDA FIXA	R\$ 4.231.390,10	3,71%	D+0	-	7, I "b"	R\$ 40.914,88	0,98%	0,20%
BANESTES INSTITUCIONAL FI RENDA FIXA	R\$ 19.300.076,85	16,93%	D+2	-	7, III "a"	R\$ 86.707,49	0,45%	0,20%
BANESTES LIQUIDEZ FI RENDA FIXA REF...	R\$ 22.772.724,33	19,98%	D+0	-	7, III "a"	R\$ 229.569,67	1,02%	0,20%
RIO BRAVO ESTRATÉGICO IPCA FUNDO D...	R\$ 1.160.036,20	1,02%	D+2	-	7, III "a"	R\$ -9.139,84	-0,78%	0,90%
PLURAL DIVIDENDOS FIA	R\$ 2.836.259,98	2,49%	D+3	-	8, I	R\$ -37.291,35	-1,30%	2,00%
RIO BRAVO PROTECAO PORT II FIF MULTI...	R\$ 983.165,09	0,86%	D+2	05/08/26	10, I	R\$ -9.060,66	-0,91%	1,15%
Total investimentos	R\$ 113.989.628,34	100,00%				R\$ 764.472,15	0,67%	
Disponibilidade	R\$ 706.552,18							
Total patrimônio	R\$ 114.696.180,52	100,00%						

IPASPEC

Carteira - Março/2025

ATIVO	SALDO	CARTEIRA(%)	RESG.	CARÊN.	4.963	RETORNO (R\$)	(%)	TX ADM
BANESTES IMA-B TÍTULOS PÚBLICOS FI R...	R\$ 8.980.051,28	7,75%	D+2	-	7, I "b"	R\$ 155.609,68	1,76%	0,20%
BANESTES INVESTIMENTO PUBLICO AUT...	R\$ 5.249.390,34	4,53%	D+0	-	7, I "b"	R\$ 7.000,58	0,08%	1,70%
BANESTES IRF-M 1 TÍTULOS PÚBLICOS F...	R\$ 21.619.445,88	18,66%	D+2	-	7, I "b"	R\$ 211.735,62	0,99%	0,15%
BB IRF-M 1 TP FIC RF PREVID	R\$ 625.282,22	0,54%	D+0	-	7, I "b"	R\$ 5.140,96	0,83%	0,10%
BB IMA-B 5+ TP FI RF PREVID	R\$ 857.176,28	0,74%	D+2	-	7, I "b"	R\$ 23.318,67	2,80%	0,20%
BB IDKA 2 TP FI RF PREVID	R\$ 1.128.790,72	0,97%	D+1	-	7, I "b"	R\$ 4.011,20	0,36%	0,20%
CAIXA BRASIL IRF-M 1 TP FI RF	R\$ 1.245.045,71	1,07%	D+0	-	7, I "b"	R\$ 10.374,95	0,84%	0,20%
CAIXA BRASIL IMA-B 5+ TP FI RF	R\$ 887.968,09	0,77%	D+0	-	7, I "b"	R\$ 24.245,33	2,81%	0,20%
BB PREVIDENCIÁRIO RF TP VÉRTICE 2026...	R\$ 5.561.521,64	4,80%	D+0	17/08/26	7, I "b"	R\$ 11.767,83	0,21%	0,07%
BB PREVID RF TP VÉRTICE 2027 II FIF RE...	R\$ 3.640.835,97	3,14%	D+0	17/05/27	7, I "b"	R\$ 16.572,41	0,46%	0,07%
CAIXA BRASIL ESPECIAL 2026 TP FIF RF - ...	R\$ 10.043.001,83	8,67%	D+0	17/08/26	7, I "b"	R\$ 21.437,05	0,21%	0,06%
BRADESCO FI FINANCEIRO RF ESTRATÉGI...	R\$ 8.242.803,58	7,12%	D+0	-	7, I "b"	R\$ 17.296,32	0,21%	0,05%
BNB SOBERANO FI RENDA FIXA	R\$ 4.271.324,89	3,69%	D+0	-	7, I "b"	R\$ 39.934,79	0,94%	0,20%
BANESTES INSTITUCIONAL FI RENDA FIXA	R\$ 17.342.370,59	14,97%	D+2	-	7, III "a"	R\$ 342.293,74	1,81%	0,20%
BANESTES LIQUIDEZ FI RENDA FIXA REF...	R\$ 20.993.997,32	18,12%	D+0	-	7, III "a"	R\$ 221.272,99	0,97%	0,20%
RIO BRAVO ESTRATÉGICO IPCA FUNDO D...	R\$ 1.203.976,70	1,04%	D+2	-	7, III "a"	R\$ 43.940,50	3,79%	0,90%
PLURAL DIVIDENDOS FIA	R\$ 2.989.287,15	2,58%	D+3	-	8, I	R\$ 153.027,17	5,40%	2,00%
RIO BRAVO PROTECAO PORT II FIF MULTI...	R\$ 950.061,22	0,82%	D+2	05/08/26	10, I	R\$ -33.103,87	-3,37%	1,15%
Total investimentos	R\$ 115.832.331,41	100,00%				R\$ 1.275.875,92	1,12%	
Disponibilidade	R\$ 0,00							
Total patrimônio	R\$ 115.832.331,41	100,00%						



IPASPEC

Instituto de Previdência Social
do Município de Pedro Canário



IPASPEC

Carteira - Abril/2025

ATIVO	SALDO	CARTEIRA(%)	RESG.	CARÊN.	4.963	RETORNO (R\$)	(%)	TX ADM
BANESTES IMA-B TÍTULOS PÚBLICOS FI R...	R\$ 9.167.601,01	7,81%	D+2	-	7, I "b"	R\$ 187.549,73	2,09%	0,20%
BANESTES INVESTIMENTO PUBLICO AUT...	R\$ 6.099.271,42	5,19%	D+0	-	7, I "b"	R\$ 30.085,34	0,17%	1,70%
BANESTES IRF-M 1 TÍTULOS PÚBLICOS F...	R\$ 21.887.742,08	18,64%	D+2	-	7, I "b"	R\$ 268.296,20	1,24%	0,15%
BB IRF-M 1 TP FIC RF PREVID	R\$ 632.930,69	0,54%	D+0	-	7, I "b"	R\$ 7.648,47	1,22%	0,10%
BB IMA-B 5+ TP FI RF PREVID	R\$ 876.617,96	0,75%	D+2	-	7, I "b"	R\$ 19.441,68	2,27%	0,20%
BB IDKA 2 TP FI RF PREVID	R\$ 1.148.358,60	0,98%	D+1	-	7, I "b"	R\$ 19.567,88	1,73%	0,20%
CAIXA BRASIL IRF-M 1 TP FI RF	R\$ 1.260.547,40	1,07%	D+0	-	7, I "b"	R\$ 15.501,69	1,25%	0,20%
CAIXA BRASIL IMA-B 5+ TP FI RF	R\$ 908.298,27	0,77%	D+0	-	7, I "b"	R\$ 20.330,18	2,29%	0,20%
BB PREVIDENCIÁRIO RF TP VÉRTICE 2026...	R\$ 5.636.607,99	4,80%	D+0	17/08/26	7, I "b"	R\$ 75.086,35	1,35%	0,07%
BB PREVID RF TP VÉRTICE 2027 II FIF RE...	R\$ 3.703.528,70	3,15%	D+0	17/05/27	7, I "b"	R\$ 62.692,73	1,72%	0,07%
CAIXA BRASIL ESPECIAL 2026 TP FIF RF - ...	R\$ 10.178.507,70	8,67%	D+0	17/08/26	7, I "b"	R\$ 135.505,87	1,35%	0,06%
BRADESCO FI FINANCEIRO RF ESTRATÉGI...	R\$ 12.391.422,16	10,55%	D+0	-	7, I "b"	R\$ 148.618,58	1,21%	0,05%
BNB SOBERANO FI RENDA FIXA	R\$ 4.315.234,82	3,67%	D+0	-	7, I "b"	R\$ 43.909,93	1,03%	0,20%
BANESTES INSTITUCIONAL FI RENDA FIXA	R\$ 12.670.489,25	10,79%	D+2	-	7, III "a"	R\$ 328.118,66	2,10%	0,20%
BANESTES LIQUIDEZ FI RENDA FIXA REF...	R\$ 21.215.967,82	18,06%	D+0	-	7, III "a"	R\$ 221.970,50	1,06%	0,20%
RIO BRAVO ESTRATÉGICO IPCA FUNDO D...	R\$ 1.233.106,06	1,05%	D+2	-	7, III "a"	R\$ 29.129,36	2,42%	0,90%
PLURAL DIVIDENDOS FIA	R\$ 3.164.387,91	2,69%	D+3	-	8, I	R\$ 175.100,76	5,86%	2,00%
RIO BRAVO PROTECAO PORT II FIF MULTI...	R\$ 954.579,34	0,81%	D+2	05/08/26	10, I	R\$ 4.518,12	0,48%	1,15%
Total investimentos	R\$ 117.445.199,18	100,00%				R\$ 1.793.072,03	1,56%	
Disponibilidade	R\$ 0,00	-				-	-	
Total patrimônio	R\$ 117.445.199,18	100,00%				-	-	

IPASPEC

Carteira - Maio/2025

ATIVO	SALDO	CARTEIRA(%)	RESG.	CARÊN.	4.963	RETORNO (R\$)	(%)	TX ADM
BANESTES IMA-B TÍTULOS PÚBLICOS FI R...	R\$ 14.328.785,30	12,08%	D+2	-	7, I "b"	R\$ 161.184,29	1,14%	0,20%
BANESTES INVESTIMENTO PUBLICO AUT...	R\$ 808.938,77	0,68%	D+0	-	7, I "b"	R\$ 22.906,50	0,25%	1,70%
BANESTES IRF-M 1 TÍTULOS PÚBLICOS F...	R\$ 22.121.628,09	18,65%	D+2	-	7, I "b"	R\$ 233.886,01	1,07%	0,15%
BB IRF-M 1 TP FIC RF PREVID	R\$ 749.866,91	0,63%	D+0	-	7, I "b"	R\$ 6.864,74	0,92%	0,01%
BB IMA-B 5+ TP FI RF PREVID	R\$ 898.159,98	0,76%	D+2	-	7, I "b"	R\$ 21.542,02	2,46%	0,02%
BB IDKA 2 TP FI RF PREVID	R\$ 1.154.471,02	0,97%	D+1	-	7, I "b"	R\$ 6.112,42	0,53%	0,02%
CAIXA BRASIL IRF-M 1 TP FI RF	R\$ 1.273.957,85	1,07%	D+0	-	7, I "b"	R\$ 13.410,45	1,06%	0,20%
CAIXA BRASIL IMA-B 5+ TP FI RF	R\$ 930.393,41	0,78%	D+0	-	7, I "b"	R\$ 22.095,14	2,43%	0,20%
BB PREVIDENCIÁRIO RF TP VÉRTICE 2026...	R\$ 5.681.272,55	4,79%	D+0	17/08/26	7, I "b"	R\$ 44.664,56	0,79%	0,07%
BB PREVID RF TP VÉRTICE 2027 II FIF RE...	R\$ 3.609.609,17	3,04%	D+0	17/05/27	7, I "b"	R\$ 16.151,95	0,44%	0,07%
CAIXA BRASIL ESPECIAL 2026 TP FIF RF - ...	R\$ 10.259.235,12	8,65%	D+0	17/08/26	7, I "b"	R\$ 80.727,42	0,79%	0,06%
BRADESCO FI FINANCEIRO RF ESTRATÉGI...	R\$ 12.489.783,62	10,53%	D+0	-	7, I "b"	R\$ 98.361,46	0,79%	0,05%
BNB SOBERANO FI RENDA FIXA	R\$ 4.364.338,15	3,68%	D+0	-	7, I "b"	R\$ 49.103,33	1,14%	0,20%
BANESTES INSTITUCIONAL FI RENDA FIXA	R\$ 12.874.841,65	10,85%	D+2	-	7, III "a"	R\$ 204.352,40	1,61%	0,20%
BANESTES LIQUIDEZ FI RENDA FIXA REF...	R\$ 21.613.817,89	18,22%	D+0	-	7, III "a"	R\$ 247.850,07	1,16%	0,20%
RIO BRAVO ESTRATÉGICO IPCA FUNDO D...	R\$ 1.256.521,01	1,06%	D+2	-	7, III "a"	R\$ 23.414,95	1,90%	0,90%
PLURAL DIVIDENDOS FIA	R\$ 3.231.557,59	2,72%	D+3	-	8, I	R\$ 67.169,68	2,12%	2,00%
RIO BRAVO PROTECAO PORT II FIF MULTI...	R\$ 970.559,86	0,82%	D+2	05/08/26	10, I	R\$ 15.980,52	1,67%	1,15%
Total investimentos	R\$ 118.617.737,94	100,00%				R\$ 1.335.777,91	1,14%	
Disponibilidade	R\$ 0,00	-				-	-	
Total patrimônio	R\$ 118.617.737,94	100,00%				-	-	



IPASPEC

Instituto de Previdência Social
do Município de Pedro Canário



IPASPEC

Carteira - Junho/2025

ATIVO	SALDO	CARTEIRA(%)	RESG.	CARÊN.	4.963	RETORNO (R\$)	(%)	TX ADM
BANESTES IMA-B TÍTULOS PÚBLICOS FI R...	R\$ 10.479.725,34	8,76%	D+2	-	7, I "b"	R\$ 150.940,04	1,26%	0,20%
BANESTES INVESTIMENTO PUBLICO AUT...	R\$ 143.519,00	0,12%	D+0	-	7, I "b"	R\$ 6.770,33	0,06%	1,70%
BANESTES IRF-M 1 TÍTULOS PÚBLICOS F...	R\$ 22.353.512,96	18,68%	D+2	-	7, I "b"	R\$ 231.884,87	1,05%	0,15%
BB IRF-M 1 TP FIC RF PREVID	R\$ 757.610,97	0,63%	D+0	-	7, I "b"	R\$ 7.744,06	1,03%	0,10%
BB IMA-B 5+ TP FI RF PREVID	R\$ 914.522,66	0,76%	D+2	-	7, I "b"	R\$ 16.362,68	1,82%	0,20%
BB IDKA 2 TP FI RF PREVID	R\$ 153.954,51	0,13%	D+1	-	7, I "b"	R\$ -516,51	0,30%	0,02%
CAIXA BRASIL IRF-M 1 TP FI RF	R\$ 1.287.154,49	1,08%	D+0	-	7, I "b"	R\$ 13.196,64	1,04%	0,20%
CAIXA BRASIL IMA-B 5+ TP FI RF	R\$ 947.492,86	0,79%	D+0	-	7, I "b"	R\$ 17.099,45	1,84%	0,20%
BB PREVIDENCIÁRIO RF TP VÉRTICE 2026...	R\$ 5.704.666,54	4,77%	D+0	17/08/26	7, I "b"	R\$ 23.393,99	0,41%	0,07%
BB PREVID RF TP VÉRTICE 2027 II FIF RE...	R\$ 3.614.937,47	3,02%	D+0	17/05/27	7, I "b"	R\$ 5.328,30	0,15%	0,07%
CAIXA BRASIL ESPECIAL 2026 TP FIF RF - ...	R\$ 10.301.621,33	8,61%	D+0	17/08/26	7, I "b"	R\$ 42.386,21	0,41%	0,06%
BRADESCO FI FINANCEIRO RF ESTRATÉGI...	R\$ 12.541.421,55	10,48%	D+0	-	7, I "b"	R\$ 51.637,93	0,41%	0,36%
BNB SOBERANO FI RENDA FIXA	R\$ 5.417.231,28	4,53%	D+0	-	7, I "b"	R\$ 52.893,13	0,99%	0,20%
BNB IRF-M 1 TÍTULOS PÚBLICOS FI RF	R\$ 5.335.035,23	4,46%	D+1	-	7, I "b"	R\$ 3.840,07	0,07%	0,20%
BANESTES INSTITUCIONAL FI RENDA FIXA	R\$ 13.038.863,55	10,90%	D+2	-	7, III "a"	R\$ 164.021,90	1,27%	0,20%
BANESTES LIQUIDEZ FI RENDA FIXA REF...	R\$ 20.350.217,39	17,01%	D+0	-	7, III "a"	R\$ 221.399,50	1,07%	0,20%
RIO BRAVO ESTRATÉGICO IPCA FUNDO D...	R\$ 0,00	0,00%	D+2	-	7, III "a"	R\$ 74.674,15	5,94%	0,90%
PLURAL DIVIDENDOS FIA	R\$ 3.272.465,98	2,74%	D+3	-	8, I	R\$ 40.908,39	1,27%	2,00%
RIO BRAVO PROTECAO PORT II FIF MULTI...	R\$ 981.042,53	0,82%	D+2	05/08/26	10, I	R\$ 10.482,67	1,08%	1,15%
RIO BRAVO PROTEÇÃO DINÂMICO FI MUL...	R\$ 2.047.887,62	1,71%	D+1	05/07/27	10, I	R\$ 47.887,62	2,39%	1,00%
Total investimentos	R\$ 119.642.883,26	100,00%				R\$ 1.182.335,42	1,00%	
Disponibilidade	R\$ 0,00							

Total patrimônio R\$ 119.642.883,26 100,00%



IPASPEC

Instituto de Previdência Social
do Município de Pedro Canário



IPASPEC

Carteira - Julho/2025

ATIVO	SALDO	CARTEIRA(%)	RESG.	CARÊN.	4.963	RETORNO (R\$)	(%)	TX ADM
BANESTES IMA-B TÍTULOS PÚBLICOS FI R...	R\$ 10.393.780,97	8,65%	D+2	-	7, I "b"	R\$ -85.944,37	-0,82%	0,20%
BANESTES INVESTIMENTO PUBLICO AUT...	R\$ 736.953,32	0,61%	D+0	-	7, I "b"	R\$ 2.277,64	0,12%	1,70%
BANESTES IRF-M 1 TÍTULOS PÚBLICOS F...	R\$ 22.623.145,34	18,83%	D+2	-	7, I "b"	R\$ 269.632,38	1,21%	0,15%
BB IRF-M 1 TP FIC RF PREVID	R\$ 766.659,06	0,64%	D+0	-	7, I "b"	R\$ 9.048,09	1,19%	0,10%
BB IMA-B 5+ TP FI RF PREVID	R\$ 900.902,91	0,75%	D+2	-	7, I "b"	R\$ -13.619,75	-1,49%	0,20%
BB IDKA 2 TP FI RF PREVID	R\$ 154.859,42	0,13%	D+1	-	7, I "b"	R\$ 904,91	0,59%	0,20%
CAIXA BRASIL IRF-M 1 TP FI RF	R\$ 1.302.683,51	1,08%	D+0	-	7, I "b"	R\$ 15.529,02	1,21%	0,20%
CAIXA BRASIL IMA-B 5+ TP FI RF	R\$ 933.365,63	0,78%	D+0	-	7, I "b"	R\$ -14.127,23	-1,49%	0,20%
BB PREVIDENCIÁRIO RF TP VÉRTICE 2026...	R\$ 5.756.724,42	4,79%	D+0	17/08/26	7, I "b"	R\$ 52.057,88	0,91%	0,07%
BB PREVID RF TP VÉRTICE 2027 II FIF RE...	R\$ 3.647.835,12	3,04%	D+0	17/05/27	7, I "b"	R\$ 32.897,65	0,91%	0,07%
CAIXA BRASIL ESPECIAL 2026 TP FIF RF - ...	R\$ 10.395.788,56	8,65%	D+0	17/08/26	7, I "b"	R\$ 94.167,23	0,91%	0,06%
BRANDESCO FI FINANCEIRO RF ESTRATÉGI...	R\$ 12.656.047,04	10,54%	D+0	-	7, I "b"	R\$ 114.625,49	0,91%	0,36%
BNB SOBERANO FI RENDA FIXA	R\$ 5.486.294,91	4,57%	D+0	-	7, I "b"	R\$ 69.063,63	1,27%	0,20%
BNB IRF-M 1 TÍTULOS PÚBLICOS FI RF	R\$ 5.399.599,42	4,50%	D+1	-	7, I "b"	R\$ 64.564,19	1,21%	0,20%
BANESTES INSTITUCIONAL FI RENDA FIXA	R\$ 12.931.656,37	10,77%	D+2	-	7, III "a"	R\$ -107.207,18	-0,82%	0,20%
BANESTES LIQUIDEZ FI RENDA FIXA REF...	R\$ 19.827.298,22	16,51%	D+0	-	7, III "a"	R\$ 257.080,83	1,29%	0,20%
PLURAL DIVIDENDOS FIA	R\$ 3.148.275,18	2,62%	D+3	-	8, I	R\$ -124.190,80	-3,80%	4,00%
RIO BRAVO PROTECAO PORT II FIF MULTI...	R\$ 985.419,47	0,82%	D+2	05/08/26	10, I	R\$ 4.376,94	0,45%	1,15%
RIO BRAVO PROTEÇÃO DINÂMICO FI MUL...	R\$ 2.074.762,31	1,73%	D+1	05/07/27	10, I	R\$ 26.874,69	1,31%	1,00%
Total investimentos	R\$ 120.122.051,18	100,00%				R\$ 668.011,24	0,56%	
Disponibilidade	R\$ 0,00	-				-	-	
Total patrimônio	R\$ 120.122.051,18	100,00%				-	-	

IPASPEC

Carteira - Agosto/2025

ATIVO	SALDO	CARTEIRA(%)	RESG.	CARÊN.	4.963	RETORNO (R\$)	(%)	TX ADM
BANESTES IMA-B TÍTULOS PÚBLICOS FI R...	R\$ 10.485.478,55	8,63%	D+2	-	7, I "b"	R\$ 91.697,58	0,88%	0,20%
BANESTES INVESTIMENTO PUBLICO AUT...	R\$ 726.478,87	0,60%	D+0	-	7, I "b"	R\$ 4.523,74	0,14%	1,70%
BANESTES IRF-M 1 TÍTULOS PÚBLICOS F...	R\$ 22.900.148,55	18,86%	D+2	-	7, I "b"	R\$ 277.003,21	1,22%	0,15%
BB IRF-M 1 TP FIC RF PREVID	R\$ 946.432,29	0,78%	D+0	-	7, I "b"	R\$ 9.584,82	1,02%	0,10%
BB IMA-B 5+ TP FI RF PREVID	R\$ 905.737,34	0,75%	D+2	-	7, I "b"	R\$ 4.834,43	0,54%	0,20%
BB IDKA 2 TP FI RF PREVID	R\$ 156.703,33	0,13%	D+1	-	7, I "b"	R\$ 1.843,91	1,19%	0,20%
CAIXA BRASIL IRF-M 1 TP FI RF	R\$ 1.629.232,08	1,34%	D+0	-	7, I "b"	R\$ 16.714,47	1,04%	0,20%
CAIXA BRASIL IMA-B 5+ TP FI RF	R\$ 938.285,78	0,77%	D+0	-	7, I "b"	R\$ 4.920,15	0,53%	0,20%
BB PREVIDENCIÁRIO RF TP VÉRTICE 2026...	R\$ 5.647.812,89	4,65%	D+0	17/08/26	7, I "b"	R\$ 61.289,57	1,08%	0,07%
BB PREVID RF TP VÉRTICE 2027 II FIF RE...	R\$ 3.687.330,57	3,04%	D+0	17/05/27	7, I "b"	R\$ 39.495,45	1,08%	0,07%
CAIXA BRASIL ESPECIAL 2026 TP FIF RF - ...	R\$ 10.196.876,32	8,40%	D+0	17/08/26	7, I "b"	R\$ 110.921,86	1,07%	0,06%
BRANDESCO FI FINANCEIRO RF ESTRATÉGI...	R\$ 12.793.382,22	10,53%	D+0	-	7, I "b"	R\$ 137.335,18	1,07%	0,36%
BNB SOBERANO FI RENDA FIXA	R\$ 5.549.516,12	4,57%	D+0	-	7, I "b"	R\$ 63.221,21	1,15%	0,20%
BNB IRF-M 1 TÍTULOS PÚBLICOS FI RF	R\$ 5.465.171,68	4,50%	D+1	-	7, I "b"	R\$ 65.572,26	1,21%	0,20%
BANESTES INSTITUCIONAL FI RENDA FIXA	R\$ 13.040.894,53	10,74%	D+2	-	7, III "a"	R\$ 109.238,16	0,84%	0,20%
BANESTES LIQUIDEZ FI RENDA FIXA REF...	R\$ 19.897.982,60	16,38%	D+0	-	7, III "a"	R\$ 220.684,38	1,12%	0,20%
PLURAL DIVIDENDOS FIA	R\$ 3.362.762,92	2,77%	D+3	-	8, I	R\$ 214.487,74	6,81%	4,00%
RIO BRAVO PROTECAO PORT II FIF MULTI...	R\$ 992.558,54	0,82%	D+2	05/08/26	10, I	R\$ 7.139,07	0,72%	1,15%
RIO BRAVO PROTEÇÃO DINÂMICO FI MUL...	R\$ 2.119.751,95	1,75%	D+1	05/07/27	10, I	R\$ 44.989,64	2,17%	1,00%
Total investimentos	R\$ 121.442.537,13	100,00%				R\$ 1.485.496,83	1,24%	
Disponibilidade	R\$ 0,00	-				-	-	
Total patrimônio	R\$ 121.442.537,13	100,00%				-	-	



IPASPEC

Instituto de Previdência Social
do Município de Pedro Canário



IPASPEC

Carteira - Setembro/2025

ATIVO	SALDO	CARTEIRA(%)	RESG.	CARÊN.	4.963	RETORNO (R\$)	(%)	TX ADM
BANESTES IMA-B TÍTULOS PÚBLICOS FI R...	R\$ 10.537.666,57	8,60%	D+2	-	7, I "b"	R\$ 52.188,02	0,50%	0,20%
BANESTES INVESTIMENTO PUBLICO AUT...	R\$ 750.438,78	0,61%	D+0	-	7, I "b"	R\$ 5.156,48	0,16%	1,70%
BANESTES IRF-M 1 TÍTULOS PÚBLICOS F...	R\$ 23.169.216,98	18,90%	D+2	-	7, I "b"	R\$ 269.068,43	1,17%	0,15%
BB IRF-M 1 TP FIC RF PREVID	R\$ 957.463,14	0,78%	D+0	-	7, I "b"	R\$ 11.030,85	1,17%	0,10%
BB IMA-B 5+ TP FI RF PREVID	R\$ 909.730,47	0,74%	D+2	-	7, I "b"	R\$ 3.993,13	0,44%	0,20%
BB IDKA 2 TP FI RF PREVID	R\$ 157.728,90	0,13%	D+1	-	7, I "b"	R\$ 1.025,57	0,65%	0,20%
CAIXA BRASIL IRF-M 1 TP FI RF	R\$ 1.648.324,73	1,34%	D+0	-	7, I "b"	R\$ 19.092,65	1,17%	0,20%
CAIXA BRASIL IMA-B 5+ TP FI RF	R\$ 942.438,64	0,77%	D+0	-	7, I "b"	R\$ 4.152,86	0,44%	0,20%
BB PREVIDENCIÁRIO RF TP VÉRTICE 2026...	R\$ 5.707.619,24	4,66%	D+0	17/08/26	7, I "b"	R\$ 59.806,35	1,06%	0,07%
BB PREVID RF TP VÉRTICE 2027 II FIF RE...	R\$ 3.713.823,95	3,03%	D+0	17/05/27	7, I "b"	R\$ 26.493,38	0,72%	0,07%
CAIXA BRASIL ESPECIAL 2026 TP FIF RF - ...	R\$ 10.304.913,58	8,41%	D+0	17/08/26	7, I "b"	R\$ 108.037,26	1,06%	0,06%
BRANDESCO FI FINANCEIRO RF ESTRATÉGI...	R\$ 12.928.965,95	10,55%	D+0	-	7, I "b"	R\$ 135.583,73	1,06%	0,36%
BNB SOBERANO FI RENDA FIXA	R\$ 5.616.704,00	4,58%	D+0	-	7, I "b"	R\$ 67.187,88	1,21%	0,20%
BNB IRF-M 1 TÍTULOS PÚBLICOS FI RF	R\$ 5.529.637,42	4,51%	D+1	-	7, I "b"	R\$ 64.465,74	1,18%	0,20%
BANESTES INSTITUCIONAL FI RENDA FIXA	R\$ 13.106.374,11	10,69%	D+2	-	7, III "a"	R\$ 65.479,58	0,50%	0,20%
BANESTES LIQUIDEZ FI RENDA FIXA REF...	R\$ 19.941.801,00	16,27%	D+0	-	7, III "a"	R\$ 243.818,40	1,23%	0,20%
PLURAL DIVIDENDOS FIA	R\$ 3.483.044,88	2,84%	D+3	-	8, I	R\$ 120.281,96	3,58%	4,00%
RIO BRAVO PROTECAO PORT II FIF MULTI...	R\$ 1.007.388,49	0,82%	D+2	05/08/26	10, I	R\$ 14.829,95	1,49%	1,15%
RIO BRAVO PROTEÇÃO DINÂMICO FI MUL...	R\$ 2.173.523,96	1,77%	D+1	05/07/27	10, I	R\$ 53.772,01	2,54%	1,00%
Total investimentos	R\$ 122.586.804,79	100,00%				R\$ 1.325.464,23	1,09%	
Disponibilidade	R\$ 0,00	-				-	-	
Total patrimônio	R\$ 122.586.804,79	100,00%				-	-	

IPASPEC

Carteira - Outubro/2025

ATIVO	SALDO	CARTEIRA(%)	RESG.	CARÊN.	4.963	RETORNO (R\$)	(%)	TX ADM
BANESTES IMA-B TÍTULOS PÚBLICOS FI R...	R\$ 10.646.742,67	8,59%	D+2	-	7, I "b"	R\$ 109.076,10	1,04%	0,20%
BANESTES INVESTIMENTO PUBLICO AUT...	R\$ 860.020,29	0,69%	D+0	-	7, I "b"	R\$ 5.749,77	0,29%	1,70%
BANESTES IRF-M 1 TÍTULOS PÚBLICOS F...	R\$ 23.464.997,33	18,94%	D+2	-	7, I "b"	R\$ 295.780,35	1,28%	0,15%
BB IRF-M 1 TP FIC RF PREVID	R\$ 969.525,49	0,78%	D+0	-	7, I "b"	R\$ 12.062,35	1,26%	0,10%
BB IMA-B 5+ TP FI RF PREVID	R\$ 919.154,30	0,74%	D+2	-	7, I "b"	R\$ 9.423,83	1,04%	0,20%
BB IDKA 2 TP FI RF PREVID	R\$ 159.362,12	0,13%	D+1	-	7, I "b"	R\$ 1.633,22	1,04%	0,20%
CAIXA BRASIL IRF-M 1 TP FI RF	R\$ 1.669.264,65	1,35%	D+0	-	7, I "b"	R\$ 20.939,92	1,27%	0,20%
CAIXA BRASIL IMA-B 5+ TP FI RF	R\$ 952.218,34	0,77%	D+0	-	7, I "b"	R\$ 9.779,70	1,04%	0,20%
BB PREVIDENCIÁRIO RF TP VÉRTICE 2026...	R\$ 5.764.412,56	4,65%	D+0	17/08/26	7, I "b"	R\$ 56.793,32	1,00%	0,07%
BB PREVID RF TP VÉRTICE 2027 II FIF RE...	R\$ 3.754.984,47	3,03%	D+0	17/05/27	7, I "b"	R\$ 41.160,52	1,11%	0,07%
CAIXA BRASIL ESPECIAL 2026 TP FIF RF - ...	R\$ 10.407.528,75	8,40%	D+0	17/08/26	7, I "b"	R\$ 102.615,17	1,00%	0,06%
BRANDESCO FI FINANCEIRO RF ESTRATÉGI...	R\$ 13.057.563,18	10,54%	D+0	-	7, I "b"	R\$ 128.597,23	0,99%	0,36%
BNB SOBERANO FI RENDA FIXA	R\$ 5.687.898,88	4,59%	D+0	-	7, I "b"	R\$ 71.194,88	1,27%	0,20%
BNB IRF-M 1 TÍTULOS PÚBLICOS FI RF	R\$ 5.599.651,53	4,52%	D+1	-	7, I "b"	R\$ 70.014,11	1,27%	0,20%
BANESTES INSTITUCIONAL FI RENDA FIXA	R\$ 13.278.644,59	10,72%	D+2	-	7, III "a"	R\$ 172.270,48	1,31%	0,20%
BANESTES LIQUIDEZ FI RENDA FIXA REF...	R\$ 19.943.998,46	16,10%	D+0	-	7, III "a"	R\$ 252.197,46	1,27%	0,20%
PLURAL DIVIDENDOS FIA	R\$ 3.535.197,14	2,85%	D+3	-	8, I	R\$ 52.152,26	1,50%	2,00%
RIO BRAVO PROTECAO PORT II FIF MULTI...	R\$ 1.018.012,68	0,82%	D+2	05/08/26	10, I	R\$ 10.624,19	1,05%	1,15%
RIO BRAVO PROTEÇÃO DINÂMICO FI MUL...	R\$ 2.223.467,11	1,79%	D+1	05/07/27	10, I	R\$ 49.943,15	2,30%	1,00%
Total investimentos	R\$ 123.912.644,54	100,00%				R\$ 1.472.008,01	1,21%	
Disponibilidade	R\$ 0,00	-				-	-	
Total patrimônio	R\$ 123.912.644,54	100,00%				-	-	



IPASPEC

Instituto de Previdência Social
do Município de Pedro Canário



IPASPEC

Carteira - Novembro/2025

ATIVO	SALDO	CARTEIRA(%)	RESG.	CARÊN.	4.963	RETORNO (R\$)	(%)	TX ADM
BANESTES IMA-B TÍTULOS PÚBLICOS FI R...	R\$ 10.866.846,67	8,67%	D+2	-	7, I "b"	R\$ 220.104,00	2,07%	0,20%
BANESTES INVESTIMENTO PUBLICO AUT...	R\$ 830.910,29	0,66%	D+0	-	7, I "b"	R\$ 5.163,32	0,20%	1,70%
BANESTES IRF-M 1 TÍTULOS PÚBLICOS F...	R\$ 23.714.173,39	18,93%	D+2	-	7, I "b"	R\$ 249.176,06	1,06%	0,15%
BB IRF-M 1 TP FIC RF PREVID	R\$ 979.716,30	0,78%	D+0	-	7, I "b"	R\$ 10.190,81	1,05%	0,10%
BB IMA-B 5+ TP FI RF PREVID	R\$ 944.499,56	0,75%	D+2	-	7, I "b"	R\$ 25.345,26	2,76%	0,20%
BB IDKA 2 TP FI RF PREVID	R\$ 160.915,08	0,13%	D+1	-	7, I "b"	R\$ 1.552,96	0,97%	0,20%
CAIXA BRASIL IRF-M 1 TP FI RF	R\$ 1.686.985,28	1,35%	D+0	-	7, I "b"	R\$ 17.720,63	1,06%	0,20%
CAIXA BRASIL IMA-B 5+ TP FI RF	R\$ 978.428,27	0,78%	D+0	-	7, I "b"	R\$ 26.209,93	2,75%	0,20%
BB PREVIDENCIÁRIO RF TP VÉRTICE 2026...	R\$ 5.809.278,93	4,64%	D+0	17/08/26	7, I "b"	R\$ 44.866,37	0,78%	0,07%
BB PREVID RF TP VÉRTICE 2027 II FIF RE...	R\$ 3.679.321,68	2,94%	D+0	17/05/27	7, I "b"	R\$ 34.541,91	0,93%	0,07%
CAIXA BRASIL ESPECIAL 2026 TP FIF RF - ...	R\$ 10.488.601,08	8,37%	D+0	17/08/26	7, I "b"	R\$ 81.072,33	0,78%	0,06%
BRADESCO FI FINANCEIRO RF ESTRATÉGI...	R\$ 13.159.342,88	10,50%	D+0	-	7, I "b"	R\$ 101.779,70	0,78%	0,36%
BNB SOBERANO FI RENDA FIXA	R\$ 5.747.338,31	4,59%	D+0	-	7, I "b"	R\$ 59.439,43	1,05%	0,20%
BNB IRF-M 1 TÍTULOS PÚBLICOS FI RF	R\$ 5.658.734,29	4,52%	D+1	-	7, I "b"	R\$ 59.082,76	1,06%	0,20%
BANESTES INSTITUCIONAL FI RENDA FIXA	R\$ 13.550.295,71	10,81%	D+2	-	7, III "a"	R\$ 271.651,12	2,05%	0,20%
BANESTES LIQUIDEZ FI RENDA FIXA REF...	R\$ 20.002.252,69	15,96%	D+0	-	7, III "a"	R\$ 208.254,23	1,05%	0,20%
PLURAL DIVIDENDOS FIA	R\$ 3.782.563,30	3,02%	D+3	-	8, I	R\$ 247.366,16	7,00%	2,00%
RIO BRAVO PROTECAO PORT II FIF MULTI...	R\$ 1.027.069,88	0,82%	D+2	05/08/26	10, I	R\$ 9.057,20	0,89%	1,15%
RIO BRAVO PROTEÇÃO DINÂMICO FI MUL...	R\$ 2.224.746,62	1,78%	D+1	05/07/27	10, I	R\$ 1.279,51	0,06%	1,00%
Total investimentos	R\$ 125.292.020,21	100,00%				R\$ 1.673.853,69	1,35%	
Disponibilidade	R\$ 110.204,70	-				-	-	
Total patrimônio	R\$ 125.402.224,91	100,00%				-	-	

IPASPEC

Carteira - Dezembro/2025

ATIVO	SALDO	CARTEIRA(%)	RESG.	CARÊN.	4.963	RETORNO (R\$)	(%)	TX ADM
BANESTES IMA-B TÍTULOS PÚBLICOS FI R...	R\$ 10.883.302,23	8,64%	D+2	-	7, I "b"	R\$ 16.455,56	0,15%	0,20%
BANESTES INVESTIMENTO PUBLICO AUT...	R\$ 17.141,02	0,01%	D+0	-	7, I "b"	R\$ 7.253,81	0,45%	1,70%
BANESTES IRF-M 1 TÍTULOS PÚBLICOS F...	R\$ 23.984.163,41	19,03%	D+2	-	7, I "b"	R\$ 269.990,02	1,14%	0,15%
BB IRF-M 1 TP FIC RF PREVID	R\$ 1.101.976,92	0,87%	D+0	-	7, I "b"	R\$ 12.055,92	1,11%	0,10%
BB IMA-B 5+ TP FI RF PREVID	R\$ 942.597,74	0,75%	D+2	-	7, I "b"	R\$ -1.901,82	-0,20%	0,20%
BB IDKA 2 TP FI RF PREVID	R\$ 162.574,03	0,13%	D+1	-	7, I "b"	R\$ 1.658,95	1,03%	0,20%
CAIXA BRASIL IRF-M 1 TP FI RF	R\$ 1.706.188,11	1,35%	D+0	-	7, I "b"	R\$ 19.202,83	1,14%	0,20%
CAIXA BRASIL IMA-B 5+ TP FI RF	R\$ 976.679,72	0,77%	D+0	-	7, I "b"	R\$ -1.748,55	-0,18%	0,20%
BB PREVIDENCIÁRIO RF TP VÉRTICE 2026...	R\$ 5.865.643,68	4,65%	D+0	17/08/26	7, I "b"	R\$ 56.364,75	0,97%	0,07%
BB PREVID RF TP VÉRTICE 2027 II FIF RE...	R\$ 3.719.469,80	2,95%	D+0	17/05/27	7, I "b"	R\$ 40.148,12	1,09%	0,07%
CAIXA BRASIL ESPECIAL 2026 TP FIF RF - ...	R\$ 10.590.447,39	8,40%	D+0	17/08/26	7, I "b"	R\$ 101.846,31	0,97%	0,06%
BRADESCO FI FINANCEIRO RF ESTRATÉGI...	R\$ 13.287.207,27	10,54%	D+0	-	7, I "b"	R\$ 127.864,39	0,97%	0,36%
BNB SOBERANO FI RENDA FIXA	R\$ 5.817.023,84	4,62%	D+0	-	7, I "b"	R\$ 69.685,53	1,21%	0,20%
BNB IRF-M 1 TÍTULOS PÚBLICOS FI RF	R\$ 5.723.310,29	4,54%	D+1	-	7, I "b"	R\$ 64.576,00	1,14%	0,20%
BANESTES INSTITUCIONAL FI RENDA FIXA	R\$ 13.584.903,88	10,78%	D+2	-	7, III "a"	R\$ 34.608,17	0,26%	0,20%
BANESTES LIQUIDEZ FI RENDA FIXA REF...	R\$ 20.570.744,32	16,32%	D+0	-	7, III "a"	R\$ 238.491,63	1,15%	0,20%
PLURAL DIVIDENDOS FIA	R\$ 3.824.592,17	3,03%	D+3	-	8, I	R\$ 42.028,87	1,11%	2,00%
RIO BRAVO PROTECAO PORT II FIF MULTI...	R\$ 1.034.980,65	0,82%	D+2	05/08/26	10, I	R\$ 7.910,77	0,77%	1,15%
RIO BRAVO PROTEÇÃO DINÂMICO FI MUL...	R\$ 2.244.057,54	1,78%	D+1	05/07/27	10, I	R\$ 19.310,92	0,87%	1,00%
Total investimentos	R\$ 126.037.004,01	100,00%				R\$ 1.125.802,18	0,90%	
Disponibilidade	R\$ 0,00	-				-	-	
Total patrimônio	R\$ 126.037.004,01	100,00%				-	-	

h) Evidenciação da Rentabilidade Mensal de Imóveis destinados a Investimentos do RPPS



IPASPEC

Instituto de Previdência Social
do Município de Pedro Canário



O IPASPEC possui um terreno localizado na rua Dr. Washington Luiz da Silva, Loteamento Camilo Cola, Pedro Canário/ES avaliado em R\$ 465.000,00, totalizando 1.182m².

7.0-DA PERÍCIA MÉDICA

a) As perícias acontecem conforme as demandas. Os médicos são cedidos, sem remuneração, do município de Pedro Canário, no momento da atuação. As perícias são agendadas conforme laudo médico, bem como períodos previstos na lei e /ou em casos especiais. A junta médica foi instituída pela lei municipal nº 948/2010. Atualmente a Junta Médica é composta por dois profissionais efetivos da municipalidade, a saber, Judson Pereira Spindola, Jocelym Rodrigues da Penha Filho.

b) As perícias são realizadas por dois profissionais médicos, são eles:
Doutor Judson Pereira Spindola – Médico do Trabalho – Servidor efetivo cedido
Doutor Jocelym Rodrigues da Penha Filho – Clínico Geral - Servidor efetivo cedido.

c) As perícias são agendadas, bem como acompanhadas pela Prefeitura Municipal de Pedro Canário, conforme Decreto de nº 136, de 30 de maio de 2017, que regulamenta o procedimento para realização de perícia médica, concessão de atestado, licença para tratamento de saúde aos servidores estatutários.

Vale salientar, que a Emenda Constitucional nº 103, de 12 de novembro de 2019, bem como a Lei Municipal 1.402 de 04 de junho de 2020, prevê que as despesas sejam pelo Órgão Executivo.

Neste sentido, o Instituto de Previdência não tem despesas, visto que o Executivo assume as despesas.

Ademais, o instituto de Previdência está tramitando a perícia médica, referente revisão dos aposentados por invalidez.

8.0- TAXA DE ADMINISTRAÇÃO

a) Base de Cálculo

A taxa de administração usada pelo Instituto de Previdência no exercício de 2025 foi fixada em 2,7%, do somatório das remunerações dos servidores ativos, inativos e pensionistas, de acordo com a Lei número 1.508/2022, bem como portaria MTP de número 1.467/2022.

O valor total da taxa de administração foi calculado da remuneração anual do exercício anterior ao da PCA – Prestação de contas Anual, da Prefeitura Municipal de Pedro Canário, incluído o Fundo Municipal de Saúde, e Câmara Municipal de Pedro Canário, e Instituto de Previdência, conforme descrição abaixo:



IPASPEC

Instituto de Previdência Social
do Município de Pedro Canário



TAXA DE ADMINISTRAÇÃO						
2024	PREFEITURA	FUNDO DE SAUDE	CÂMARA	APOSENTADOS	PENSIONISTAS	
JANEIRO	R\$ 1.114.062,67	R\$ 279.097,27	R\$ 33.233,61	R\$481.062,77	R\$70.970,27	
FEVEREIRO	R\$ 1.143.528,38	R\$ 281.627,21	R\$ 37.350,32	R\$494.619,23	R\$70.790,27	
MARÇO	R\$ 1.152.628,23	R\$ 262.031,70	R\$ 33.957,08	R\$496.931,85	R\$70.790,27	
ABRIL	R\$ 1.217.094,29	R\$ 277.994,54	R\$ 33.243,15	R\$496.931,85	R\$70.790,27	
MAIO	R\$ 1.199.747,92	R\$ 265.699,36	R\$ 37.896,28	R\$538.860,17	R\$76.844,17	
JUNHO	R\$ 1.245.979,02	R\$ 278.896,65	R\$ 37.995,85	R\$539.752,87	R\$72.303,75	
JULHO	R\$ 1.281.848,26	R\$ 267.596,59	R\$ 43.350,83	R\$539.752,87	R\$72.303,75	
AGOSTO	R\$ 1.297.476,54	R\$ 279.057,56	R\$ 30.158,63	R\$564.973,60	R\$72.303,75	
SETEMBRO	R\$ 1.212.215,25	R\$ 278.203,54	R\$ 27.449,93	R\$564.973,60	R\$72.303,75	
OUTUBRO	R\$ 1.235.866,72	R\$ 273.692,36	R\$ 27.449,93	R\$570.749,66	R\$72.303,75	
NOVEMBRO	R\$ 1.286.838,18	R\$ 280.547,52	R\$ 27.449,93	R\$585.709,05	R\$72.303,75	
DEZEMBRO	R\$1.391.521,08	R\$297.667,74	R\$27.449,93	R\$585.709,05	R\$72.303,75	
DÉCIMO TERCEIRO	R\$1.079.924,95	R\$233.203,48	R\$26.649,93	R\$552.030,91	R\$72.177,63	
TOTAL	R\$15.858.731,49	R\$3.555.315,52	R\$423.635,40	R\$7.012.057,48	R\$938.489,13	
LEGISLAÇÃO	BASE DE CÁLCULO PARA A TAXA DE ADMINISTRAÇÃO - 2025	VALOR DO REPASSE ANUAL (2,7% SOBRE O VALOR DA BASE DE CÁLCULO)	VALOR DO REPASSE MENSAL + FOLHA 13 (PREFEITURA+FUNDO DE SAÚDE+CÂMARA)	VALOR REPASSE PREFEITURA - MENSAL+FOLHA 13 (79,94%)	VALOR REPASSE FUNDO DE SAÚDE - MENSAL+FOLHA 13 (17,92%)	VALOR REPASSE CÂMARA - MENSAL+FOLHA 13 (2,14%)
LEI Nº 1.527/2023	R\$ 27.788.229,02	R\$ 750.282,18	R\$ 57.714,01	R\$ 46.136,58	R\$ 10.342,35	R\$ 1.235,08

Os valores recebidos referente a Taxa de Administração calculado para o exercício de 2025, totalizaram R\$750.281,48. Sendo o recebido da Prefeitura Municipal o valor de: **R\$599.775,54**, do Fundo Municipal de Saúde o valor de: **R\$134.450,55**, e da Câmara Municipal o valor de: **R\$16.055,39**.



IPASPEC

Instituto de Previdência Social
do Município de Pedro Canário



PREFEITURA MUNICIPAL		FUNDO MUNICIPAL DE SAÚDE		CÂMARA MUNICIPAL	
2025	TAXA DE ADMINISTRAÇÃO	2025	TAXA DE ADMINISTRAÇÃO	2025	TAXA DE ADMINISTRAÇÃO
JANEIRO	R\$46.136,58	JANEIRO	R\$10.342,35	JANEIRO	R\$1.235,03
FEVEREIRO	R\$46.136,58	FEVEREIRO	R\$10.342,35	FEVEREIRO	R\$1.235,03
MARÇO	R\$46.136,58	MARÇO	R\$10.342,35	MARÇO	R\$1.235,03
ABRIL	R\$46.136,58	ABRIL	R\$10.342,35	ABRIL	R\$1.235,03
MAIO	R\$46.136,58	MAIO	R\$10.342,35	MAIO	R\$1.235,03
JUNHO	R\$46.136,58	JUNHO	R\$10.342,35	JUNHO	R\$1.235,03
JULHO	R\$46.136,58	JULHO	R\$10.342,35	JULHO	R\$1.235,03
AGOSTO	R\$46.136,58	AGOSTO	R\$10.342,35	AGOSTO	R\$1.235,03
SETEMBRO	R\$46.136,58	SETEMBRO	R\$10.342,35	SETEMBRO	R\$1.235,03
OUTUBRO	R\$46.136,58	OUTUBRO	R\$10.342,35	OUTUBRO	R\$1.235,03
NOVEMBRO	R\$46.136,58	NOVEMBRO	R\$10.342,35	NOVEMBRO	R\$1.235,03
DEZEMBRO	R\$46.136,58	DEZEMBRO	R\$10.342,35	DEZEMBRO	R\$1.235,03
DÉCIMO TERCEIRO	R\$46.136,58	DÉCIMO TERCEIRO	R\$10.342,35	DÉCIMO TERCEIRO	R\$1.235,03
TOTAL	R\$599.775,54	TOTAL	R\$134.450,55	TOTAL	R\$16.055,39
				TOTAL GERAL	R\$ 750.281,48
					RECEBIDO

Vale destacar que, o valor total acima citado, não está incluso o valor da Taxa de Administração referente ao parcelamento do exercício de 2020, que por sua vez, foi registrado como parcelamento recebido referente a Taxa de Administração do exercício de 2020, o valor total de: **R\$91.528,93**.

CONTROLE DE PARCELAMENTO - TAXA DE ADM- 2020-CONTA 17.749.821

ACORDO CADPREV Nº 00978/2021 - LEI 1.465/2021

2025	VALOR PRINCIPAL	MULTAS E JUROS	DATA PAGAMENTO	VALOR TOTAL
JANEIRO	R\$5.374,02	R\$1.938,51	20/01/2025	R\$7.312,53
FEVEREIRO	R\$5.374,02	R\$1.950,32	21/02/2025	R\$7.324,34
MARÇO	R\$5.374,02	R\$1.982,44	18/03/2025	R\$7.356,46
ABRIL	R\$5.374,02	R\$2.111,19	17/04/2025	R\$7.485,21
MAIO	R\$5.374,02	R\$2.218,85	20/05/2025	R\$7.592,87
JUNHO	R\$5.374,02	R\$2.251,72	20/06/2025	R\$7.625,74
JULHO	R\$5.374,02	R\$2.322,81	22/07/2025	R\$7.696,83
AGOSTO	R\$5.374,02	R\$2.376,04	21/08/2025	R\$7.750,06
SETEMBRO	R\$5.374,02	R\$2.400,37	22/09/2025	R\$7.774,39
OUTUBRO	R\$5.374,02	R\$2.433,45	10/10/2025	R\$7.807,47
NOVEMBRO	R\$5.374,02	R\$2.510,86	19/11/2025	R\$7.884,88
DEZEMBRO	R\$5.374,02	R\$2.544,13	17/12/2025	R\$7.918,15
TOTAL	R\$64.488,24	R\$27.040,69		R\$91.528,93

b) Limites de Gastos

O repasse da Taxa Administrativa da Prefeitura, Fundo de Saúde e Câmara, para o Instituto de Previdência no exercício de 2025, foi de R\$750.281,48.



IPASPEC

Instituto de Previdência Social
do Município de Pedro Canário



Além da taxa de administração normal referente ao exercício de 2025, o IPASPEC também recebeu o valor de R\$91.528,93 - (PARCELAMENTO), de taxa de administração referente ao exercício de 2020.

O valor total recebido de taxa de Administração, no exercício de 2025, totalizaram R\$841.810,41.

As despesas administrativas do Instituto de Previdência, valores empenhados, liquidados e pagos no exercício de 2025, foram fixadas em **R\$ 649.470,88** - Fonte de Recurso 180200000000.

c) Licitações

Não houve Licitações no Exercício de 2025.

d) Contratos e Aditivos

RESUMO DE ADITIVO

Processo: 84/2024

Contrato: 05/2023

1º Aditivo: 0003/2024

2º Aditivo: 0002/2025

Contratante: IPASPEC

Contratada: WA EMPREENDIMENTOS E LOCACOES LTDA 51.795.032/0001-61 Microempresa Ativo/Vigente.

Valor global: R\$ 46.026,00

Resumo Termo Aditivo

Nome: ETTA- Escritório Técnico de assessoria Atuarial S/S Ltda.

Representado: Richard Mendes Dutzmann

CNPJ: 57.125.353/0001-35

Endereço: São Paulo - SP

Telefone: (11) 2626-7045

Processo: 00088/2024

Contrato: 005/2024

Processo: 78/2025

1º termo aditivo: 04/2025

Atuarial: Base - Dez/2025

E-mail: rpps@etaa.com.br

Site: www.etaa.com.br

Resumo Termo Aditivo

Nome: LEMA-MATIAS E LEITÃO CONSULTORES ASSOCIADOS LTDA.

Representado: Vitor Leitão Rocha.

CNPJ: 14.813.501/0001-00

Endereço: Fortaleza – CE.

Telefone: (85)3021-4426



IPASPEC

Instituto de Previdência Social
do Município de Pedro Canário



Processo: 00075/2024
Contrato:006/2024
Processo: 00075/2025
1º termo aditivo: 05/2025
Período: 01/01 a 31/12/2025
E-mail: conectasocietario@gmail.com

Resumo Termo Aditivo

Nome: ATOS CONTABILIDADE ASSESSORIA E CONSULTORIA LTDA.
Representado: Guilherme Helmer Neto
CNPJ: 35.588.006/0001-06
Endereço: Floriano - ES
Processo: 00054/2023-IPASPEC e 4863/2023-PMPC
Contrato: 008/2023
Processo: 0092/2024
1º termo aditivo: 04/2024
Processo 76/2025
2º termo aditivo: 06/2025
Período: 01/01 a 31/12/2025
E-mail: CONTABILIDADE@ATOSCON.COM.BR

RESUMO DE CONTRATO

Processo nº19/2024
Contrato nº 002/20245
Contratante: INST. PREV. SOCIAL DE PEDRO CANÁRIO - IPASPEC.
Contratado: GM SUPERMERCADO COELHO LTDA
CNPJ: 46.653.469/0001-20
Objeto: Material de consumo.
Valor global: R\$14.061,62

RESUMO DE CONTRATO

Processo: 43/2021
Contrato: (6228) 001/2022
Contratante: IPASPEC
Contratada: Empresa de Tec. e informações da Prev. DATAPREV S.A.
Objeto: Serviços Técnicos Profissionais.
Prazo: 5 anos
Valor global: R\$ 9.000,00

RESUMO DE CONTRATO – Vigente em 2025

Processo nº 060/2024
Contrato nº 003/2024
Contratante: INST. PREV. SOCIAL DE PEDRO CANÁRIO - IPASPEC.
Contratada: ABCPREV GESTÃO E FORMAÇÃO PREVIDENCIÁRIAS LTDA – EPP
CNPJ: 16.778.036/0001-30



IPASPEC

Instituto de Previdência Social
do Município de Pedro Canário



Objeto: Assessoria no desenvolvimento das ações necessárias para implantação dos requisitos para obtenção da certificação do Pró-Gestão.

Valor global: R\$ 17.200,00

RESUMO DE CONTRATO

Processo n° 25/2025

Contrato n° 003/2025

Contratante: INST. PREV. SOCIAL DE PEDRO CANÁRIO - IPASPEC.

Contratada: ICQ BRASIL – Instituto de Certificação e Qualidade Brasil Ltda

CNPJ: 01.659.386/0001-00

Objeto: Serviços técnicos de Certificação no Âmbito do Pró-Gestão para Realização de Pré-Auditoria e Auditoria de Certificação.

Valor global: R\$13.350,00

Resumo de Termo Aditivo

Processo n°50/2024

Contrato n° 004/2024

Processo n°70/2025

1º Aditivo: 03/2025

Contratante: INST. PREV. SOCIAL DE PEDRO CANÁRIO - IPASPEC.

Contratado: LINK CARD ADMINISTRADORA DE BENEFÍCIOS LTDA

CNPJ: 12.039.966/0001-11

Objeto: Gerenciamento de combustível.

Valor global: 11.081,25

Prazo: 12 meses

Resumo Termo Aditivo

Processo: 022/2024

Contrato: 002/2024

Processo: 029/2025

1º Aditivo: 0001/2025

Contratante: INST. PREV. SOCIAL DE PEDRO CANÁRIO - ES - IPASPEC .

Contratada: SR COMÉRCIO E SERVIÇOS LTDA ME.

Objeto: Contrato de Locação de Impressora.

Tipo: Prazo

Valor Global: R\$ 3.480,00

Prazo: 12 meses.

Resumo de Contrato

Processo n°013/2025

Contrato n° 001/2025

Contratante: IPASPEC

Contratada: CIDICLEI BRUNELI NICOMEDES - ME.

Objeto: Contratação para fornecimento de internet

Global: R\$3.600,00



IPASPEC

Instituto de Previdência Social
do Município de Pedro Canário



Prazo: 12 meses

Resumo Termo aditivo

Termo Aditivo N° 02/2024.

Processo: 057/2024

Contrato: 006/2020

Contratante: INST. PREV. SOCIAL DE PEDRO CANÁRIO - IPASPEC.

Contratado: ÁGAPE ASSESSORIA E CONSULTORIA LTDA

Objeto: Criação, Desenvolvimento, Hospedagem e Manutenção de site.

CNPJ: 02,548.735/0001-80

Valor global: R\$ 7.200,00

Resumo de Contrato

Processo: 053/2025

Contrato: 006/2025

Contratante: INST. PREV. SOCIAL DE PEDRO CANÁRIO - IPASPEC.

Contratado: AGUIA EDUCAÇÃO E SOLUÇÕES EXECUTIVAS LTDA

Objeto: Serviços de assessoria e consultoria, visando à análise, revisão e adequação da legislação municipal previdenciária às disposições da Emenda Constitucional nº 103/219 (Reforma da Previdência).

CNPJ: 53.439.116/0001-98

Valor global: R\$29.700,00

Resumo de Contrato

Processo: 040/2025

Contrato: 004/2025

Contratante: INST. PREV. SOCIAL DE PEDRO CANÁRIO - IPASPEC.

Contratado: ANA KAROLINE DOS SANTOS MENDES ME

Objeto: Serviços de fornecimento de refeições leves (COFFEE BREAK) para eventos promovidos pelo IPASPEC.

CNPJ: 35.992.173/0001-18

Valor global: R\$15.600,00

9.0- DA GESTÃO PATRIMONIAL

a) Ativos e Passivos

O Patrimônio é o conjunto de bens, direitos e obrigações.

Ativo Circulante

Em 31 de dezembro de 2025 o Instituto de Previdência Social do Município de Pedro Canário encerrou o exercício financeiro com saldo do Ativo Circulante de R\$126.047.274,33, conforme demonstrado no Balanço Patrimonial apresentado na prestação de contas.



IPASPEC

Instituto de Previdência Social
do Município de Pedro Canário



Ativo Não-Circulante

Em 31 de dezembro de 2025 o Instituto de Previdência Social do Município de Pedro Canário encerrou o exercício financeiro com saldo do Ativo Não-Circulante de R\$77.605.534,73, conforme demonstrado no Balanço Patrimonial apresentado na prestação de contas.

Ativo financeiro

Em 31 de dezembro de 2025 o Instituto de Previdência Social do Município de Pedro Canário encerrou o exercício financeiro com saldo no Ativo Financeiro de R\$126.041.889,84, conforme demonstrado no Balanço Patrimonial apresentado na prestação de contas.

Ativo Permanente

O Ativo Permanente do Instituto de Previdência Social do Município de Pedro Canário é composto por bens móveis e bens imóveis e saldo de almoxarifado totalizando R\$77.610.919,22.

Passivo Circulante

Em 31 de dezembro de 2025 o Instituto de Previdência Social do Município de Pedro Canário encerrou o exercício financeiro com Passivo Circulante no valor de R\$148.302,95, conforme demonstrado no Balanço Patrimonial apresentado na prestação de contas.

Passivo Não-Circulante

Em 31 de dezembro de 2025 o Instituto de Previdência Social do Município de Pedro Canário encerrou o exercício financeiro com Passivo Não-Circulante no valor de R\$215.035.302,09, conforme demonstrado no Balanço Patrimonial apresentado na prestação de contas.

Passivo Financeiro

Em 31 de dezembro de 2025 o Instituto de Previdência Social do Município de Pedro Canário encerrou o exercício financeiro com Passivo Financeiro no valor de R\$0,00, conforme demonstrado no Balanço Patrimonial apresentado na prestação de contas.

Passivo Permanente

Em 31 de dezembro de 2025 o Instituto de Previdência Social do Município de Pedro Canário encerrou o exercício financeiro com Passivo Permanente no valor de R\$ 215.183.605,04, conforme demonstrado no Balanço Patrimonial apresentado na prestação de contas.

Total do Patrimônio Líquido

Confrontando os bens e os compromissos do Instituto de Previdência Social do Município de Pedro Canário conjugam-se um déficit do Patrimônio Líquido que totaliza R\$11.530.795,98.



IPASPEC

Instituto de Previdência Social
do Município de Pedro Canário



b) Processo de Convergência Contábil

Nas atuações da Autarquia, foram consideradas as normas de padronização, harmonização e convergência contábil.

10.0 GESTÃO ATUARIAL

a) Atuário responsável pelo Estudo da Avaliação Atuarial

EMPRESA E OS ATUÁRIOS RESPONSÁVEIS DAS ÚLTIMAS CINCO AVALIAÇÕES –
ESCRITÓRIO TÉCNICO DE ASSESSORIA ATUARIAL SOCIED. SIMPLES LTDA.

CNPJ: 57.125.35.353/0001-35

INSCRIÇÃO MUNICIPAL: 9.402.512-6

ENDEREÇO: AV AFONSO MARIANO FAGUNDES 00137- SAUDE

CEP: 04054-000

MUNICÍPIO: SÃO PAULO

Contrato das cinco últimas avaliações Atuariais

Nome: ETTA- Escritório Técnico de assessoria Atuarial S/S Ltda.

Gerente Comercial: Eduardo Pereira dos Santos.

CNPJ: 57.125.353/0001-35

Endereço: Av. Afonso Mariano Fagundes, 137, Saúde, São Paulo - SP

Telefone: (11)2626-7045

Processo: 00039/2021

Contrato:00007/2021

Valor: R\$ 5.800,00

Atuarial: Base -Dez/2021

E-mail: rpps@etaa.com.br

Site: www.etaa.com.br

Nome: ETTA- Escritório Técnico de assessoria Atuarial S/S Ltda.

Gerente Comercial: Eduardo Pereira dos Santos.

CNPJ: 57.125.353/0001-35

Endereço: Av. Afonso Mariano Fagundes, 137, Saúde, São Paulo - SP

Telefone: (11) 2626-7045

Processo: 00032/2022

Contrato:00005/2022

Valor: R\$ 6.500,00

Atuarial: Base -Dez/2022

E-mail: rpps@etaa.com.br

Site: www.etaa.com.br

Nome: ETTA- Escritório Técnico de assessoria Atuarial S/S Ltda.



IPASPEC

Instituto de Previdência Social
do Município de Pedro Canário



Gerente Comercial: Eduardo Pereira dos Santos.

CNPJ: 57.125.353/0001-35

Endereço: Av. Afonso Mariano Fagundes, 137, Saúde, São Paulo - SP

Telefone: (11) 2626-7045

Processo: 00060/2023

Contrato:00007/2023

Valor: R\$ 6.800,00

Atuarial: Base -Dez/2023

E-mail: rpps@etaa.com.br

Site: www.etaa.com.br

Nome: ETTA- Escritório Técnico de assessoria Atuarial S/S Ltda.

Representado: Richard Mendes Dutzmann

CNPJ: 57.125.353/0001-35

Endereço: Av. Afonso Mariano Fagundes, 137, Saúde, São Paulo - SP

Telefone: (11) 2626-7045

Processo: 00088/2024

Contrato:005/2024

Atuarial: Base - Dez/2024

E-mail: rpps@etaa.com.br

Site: www.etaa.com.br

Resumo Termo Aditivo

Nome: **ETTA- Escritório Técnico de assessoria Atuarial S/S Ltda.**

Representado: Richard Mendes Dutzmann

CNPJ: 57.125.353/0001-35

Endereço: São Paulo - SP

Telefone: (11) 2626-7045

Processo: 00088/2024

Contrato:005/2024

Processo: 78/2025

1º termo aditivo: 04/2025

Atuarial: Base - Dez/2025

E-mail: rpps@etaa.com.br

Site: www.etaa.com.br

b) Ativo e Passivo

ANO BASE DEZ/2021

RESULTADO ATUARIAL R\$

Ativos Garantidores do Plano 88.531.528,50

Provisões Matemáticas 133.268.192,10

Compensação Previdenciária 8.927.605,38



IPASPEC

Instituto de Previdência Social
do Município de Pedro Canário



RESULTADO ATUARIAL - 35.809.058,22

RESULTADO ATUARIAL

Valores com as alíquotas vigentes Superavit 0,00

Reserva de Contingência 0,00

Reserva para Ajuste do Plano 0,00

Deficit -35.809.058,22

Deficit Equacionado: -22.280.994,59

Valor Atual do Plano de Amortização do Deficit

Atuarial estabelecido em lei -22.280.994,59

Valor Atual da Cobertura de Insuficiência Financeira 0,00

Deficit Atuarial a Equacionar -13.528.063,63

ANO BASE DEZ/2022

Resultado Atuarial da Avaliação de Encerramento do Exercício

RESULTADO ATUARIAL	
R\$	
Ativos Garantidores do Plano	
97.475.390,44	
Provisões Matemáticas	
154.568.401,67	
Compensação Previdenciária	
8.078.032,39	
RESULTADO ATUARIAL	
49.014.978,84	
RESULTADO ATUARIAL	Valores com
as alíquotas vigentes	
Superavit	
0,00	
Reserva de Contingência	
0,00	
Reserva para Ajuste do Plano	
0,00	
Deficit	
-49.014.978,84	
Deficit Equacionado:	-
27.072.595,88	
Valor Atual do Plano de Amortização do Déficit Atuarial estabelecido em lei	-
27.072.595,88	
Valor Atual da Cobertura de Insuficiência Financeira	
0,00	
Deficit Atuarial a Equacionar	-



IPASPEC

Instituto de Previdência Social
do Município de Pedro Canário



21.942.382,96

ANO BASE DEZ/2023

Resultado Atuarial da Avaliação de Encerramento do Exercício

RESULTADO ATUARIAL	R\$
Ativos Garantidores do Plano	110.182.048,41
Provisões Matemáticas	176.135.452,36
Compensação Previdenciária	7.310.445,66
RESULTADO ATUARIAL	- 58.642.958,29

RESULTADO ATUARIAL	Valores com as alíquotas vigentes
Superavit	0,00
Reserva de Contingência	0,00
Reserva para Ajuste do Plano	0,00
Deficit	-58.642.958,29
Deficit Equacionado:	-43.994.972,65
Valor Atual do Plano de Amortização do Deficit Atuarial estabelecido em lei	-43.994.972,65
Valor Atual da Cobertura de Insuficiência Financeira	0,00
Deficit Atuarial a Equacionar	-14.647.985,64

ANO BASE DEZ/2024

Resultado Atuarial da Avaliação de Encerramento do Exercício



IPASPEC

Instituto de Previdência Social
do Município de Pedro Canário



RESULTADO ATUARIAL	R\$
Ativos Garantidores do Plano	113.204.110,27
Provisões Matemáticas	208.939.241,39
Compensação Previdenciária	6.493.667,45
RESULTADO ATUARIAL	- 89.241.463,67

RESULTADO ATUARIAL	Valores com as alíquotas vigentes
Superavit	0,00
Reserva de Contingência	0,00
Reserva para Ajuste do Plano	0,00
Deficit	-89.241.463,67
Deficit Equacionado:	-44.508.754,03
Valor Atual do Plano de Amortização do Deficit Atuarial estabelecido em lei	-44.508.754,03
Valor Atual da Cobertura de Insuficiência Financeira	0,00
Deficit Atuarial a Equacionar	-44.732.709,64

ANO BASE DEZ/2025

Resultado Atuarial da Avaliação de Encerramento do Exercício



IPASPEC

Instituto de Previdência Social
do Município de Pedro Canário



RESULTADO ATUARIAL	R\$
Ativos Garantidores do Plano	126.771.372,61
Provisões Matemáticas	221.554.924,55
Compensação Previdenciária	6.519.622,46
RESULTADO ATUARIAL	- 88.263.929,48

RESULTADO ATUARIAL	Valores com as alíquotas vigentes
Superavit	0,00
Reserva de Contingência	0,00
Reserva para Ajuste do Plano	0,00
Deficit	-88.263.929,48
Deficit Equacionado:	-75.744.094,26
Valor Atual do Plano de Amortização do Deficit Atuarial estabelecido em lei	-75.744.094,26
Valor Atual da Cobertura de Insuficiência Financeira	0,00
Deficit Atuarial a Equacionar	-12.519.835,22

c) Plano de Amortização

Plano de amortização

Alíquota Suplementar Atual dez/2021

O atual plano de amortização do deficit atuarial, vigente na Legislação Municipal, está definido conforme segue:

ANO	ALÍQUOTA
2022 a 2051	9,20%

Para o cálculo do Valor Atual do Plano de Amortização do Deficit Atuarial estabelecido em lei é utilizada a taxa de juros atuarial da avaliação atuarial.

Lei Vigente	Valor Atual do Plano de Amortização
Decreto 325/2021	22.280.994,59



IPASPEC

Instituto de Previdência Social
do Município de Pedro Canário



Plano de amortização Alíquota Suplementar Atual dez/2022

O atual plano de amortização do déficit atuarial, vigente na Legislação Municipal, está definido conforme segue:

ANO	ALÍQUOTA
2023	9,20%
2024-2056	13,02%

Para o cálculo do Valor Atual do Plano de Amortização do Déficit Atuarial estabelecido em Lei é utilizada a taxa de juros atuarial da avaliação atuarial.

Lei Vigente	Valor Atual do Plano de Amortização
Lei 1.508/2022	27.072.595,88

Plano de amortização Alíquota Suplementar Atual dez/2023

O atual plano de amortização do deficit atuarial, vigente na legislação municipal, está definido conforme segue:

ANO	ALÍQUOTA
2024	11,02%
2025	14,02%
2026-2054	17,58%

Para o cálculo do Valor Atual do Plano de Amortização do Déficit Atuarial estabelecido em Lei é utilizada a taxa de juros atuarial desta avaliação atuarial.

Lei Vigente	Valor Atual do Plano de Amortização
Lei 1.567/2023	43.994.972,65

Plano de amortização Alíquota Suplementar Atual dez/2024

O atual plano de amortização do deficit atuarial, vigente na legislação municipal, está definido conforme segue:



IPASPEC

Instituto de Previdência Social
do Município de Pedro Canário



Ano	Alíquotas
2025	14,02%
2026 a 2054	17,58%

Para o cálculo do Valor Atual do Plano de Amortização do Déficit Atuarial estabelecido em Lei é utilizada a taxa de juros atuarial desta avaliação atuarial.

Lei Vigente	Valor Atual do Plano de Amortização
Lei 1.567/2023	44.508.754,03

Plano de amortização Alíquota Suplementar Atual dez/2025

O atual plano de amortização do déficit atuarial, vigente na legislação municipal, está definido conforme segue:

Ano	Alíquotas
2025	14,02%

Ano	Alíquotas
2026	17,58%
2027	23,33%
2028	25,89%
2029	28,74%
2030 a 2054	31,79%

Para o cálculo do Valor Atual do Plano de Amortização do Déficit Atuarial estabelecido em lei é utilizada a taxa de juros atuarial da avaliação atuarial – Dez-2025, descrita no item 5.4.

Lei Vigente	Valor Atual do Plano de Amortização
Lei 1.632/2025	75.744.094,26

d) Aportes Atuariais

Não há plano de Aporte Atuarial na Autarquia.

11.0 GESTÃO DE PESSOAS



IPASPEC

Instituto de Previdência Social
do Município de Pedro Canário



GESTOR RESPONSÁVEL PELO ENCAMINHAMENTO E PELA PRESTAÇÃO DE CONTAS DO EXERCÍCIO DE 2025:

DIRETOR PRESIDENTE DO IPASPEC:

Nome: Ronan Dalmagro.
E-mail: ronandalmagro@hotmail.com
Endereço: Pedro Canário — ES.
CPF: 08x.2x4.397-xx
Gestão: 01/02/2022 a 31/12/2025
Ato nomeação: Portaria 001/2022
Período: 01/01 a 31/12/2025

EQUIPE DE GESTÃO

DIRETOR FINANCEIRO DO IPASPEC

Nome: Enéias dos Santos Gama
E-mail: eneiassgama@hotmail.com
Endereço: Pedro Canário — ES
CPF: 07x.7xx.327-xx
Gestão: 01/02/2022 a 31/12/2025
Ato nomeação: Portaria 001/2022
Período: 01/01 a 31/12/2025

DIRETORA ADMINISTRATIVA DO IPASPEC

Nome: Telma Josefa da Fonseca
E-mail: telmajf@hotmail.com
Endereço: Pedro Canário — ES
CPF: 0xx.xx8.847-xx
Gestão: 01/02/2022 a 31/12/2025
Ato nomeação: Portaria 001/2022
Período: 01/01 a 31/12/2025

DIRETOR PREVIDENCIÁRIO DO IPASPEC

Nome: Luiz Augusto Brunelli
E-mail: luizaugustobrunelli@hotmail.com
Endereço: Pedro Canário – ES
CPF: xx7.0xx.947-xx
Gestão: 01/02/2022 a 31/12/2025
Ato nomeação: Portaria 001/2022
Período: 01/01 a 31/12/2025

PROCURADOR MUNICIPAL

Nome: Tacio Di Paula Almeida Neves
E-mail: procuradoria@pedrocanario.es.gov.br



IPASPEC

Instituto de Previdência Social
do Município de Pedro Canário



Endereço: Pedro Canário - ES
CPF: 0xx.279.xx7-xx
Período: 01/01 a 31/12/2025

AUDITORIA DO CONTROLE INTERNO

Nome: Jedeias José dos Santos Júnior
CRC: 15381/ES — Técnico em Contabilidade
E-mail: jedeiasjunior@hotmail.com
Endereço: Av. Minas Gerais, s/n, Pedro Canário - ES
CPF: 0xx.xx5.097-xx
Período: 01/01 a 28/02/2025
Portaria: 053/2021

CONTROLADORA GERAL DO MUNICÍPIO

Nome: Lailla Oliveira Sousa
E-mail: laiilla.oliveira@pedrocanario.es.gov.br
Endereço: Canário — ES
CPF: 1xx.6xx.897-xx
Período: 01/01 a 31/12 de 2025
Decreto: 13/2025

COMITÊ DE INVESTIMENTOS - Decreto: 234, 09 de agosto de 2022.

PRESIDENTE DO COMITÊ DE INVESTIMENTOS

Nome: Ronan Dalmagro.
E-mail: ronandalmagro@hotmail.com
Endereço: Rua Santa Maria, 446 , Boa Vista, Pedro Canário — ES.
CPF: 088.204.xxx-xx
Período: 01/01 a 31/01/2025
Decreto: 234/2022
Lei: 65/2025

GESTOR DE RECURSOS DO COMITÊ DE INVESTIMENTOS

Nome: Luiz Augusto Brunelli
CRC: 015380/ES – Técnico em Contabilidade
E-mail: luizaugustobrunelli@hotmail.com
Endereço: Pedro Canário – ES
CPF: 8xx.0xx.947-xx
Período: 01/01 a 31/12/2024
Decreto: 234/2022
Lei: 65/2025

MEMBROS DO COMITÊ DE INVESTIMENTOS

Nome: Juliana Dalmagro



IPASPEC

Instituto de Previdência Social
do Município de Pedro Canário



Fiscal municipal

E-mail: ipaspec@hotmail.com

Endereço: Canário – ES

CPF: 0xx.6xx.037-xx

Período: 01/01 a 31/12 de 2024

Decreto: 234/2022

Lei: 65/2025

Nome: Juliana Santos Borgo

Auxiliar Administrativo

E-mail: juliborgo@hotmail.com

Endereço: Pedro Canário – ES

CPF: 0xx.2xx.2xx-12

Período: 01/01 a 31/12/2024

Decreto: 234/2022

Lei: 65/2025

Nome: Enéias dos Santos Gama

E-mail: eneiassgama@hotmail.com

Endereço: Rua São Mateus, 225, Boa Vista, Pedro Canário — ES

CPF: 070.719.xxx-xx

Período: 01/01 a 31/12/2025

Decreto: 234/2022

Lei: 65/2025

PRESIDENTE DA COMISSÃO DE LEVANTAMENTO E AVALIAÇÃO PATRIMONIAL

Nome: Luiz Augusto Brunelli

E-mail: luizaugustobrunelli@hotmail.com

Endereço: Pedro Canário – ES

CPF: 8xx.0xx.9xx-49

Período: 01/01 a 31/12/2025

Portaria: 011/2023

MEMBRO DA COMISSÃO DE LEVANTAMENTO E AVALIAÇÃO PATRIMONIAL

Nome: Enéias dos Santos Gama.

E-mail: eneiassgama@hotmail.com

Endereço: Pedro Canário — ES

CPF: 0xx.7xx.3xx-35.

Período: 01/01 a 31/12/2025

Portaria: 011/2023

MEMBRO DA COMISSÃO DE LEVANTAMENTO E AVALIAÇÃO PATRIMONIAL

Nome: Telma Josefa da Fonseca

E-mail: telmajf@hotmail.com

Endereço: Pedro Canário — ES



IPASPEC

Instituto de Previdência Social
do Município de Pedro Canário



CPF: 0xx.0xx.8xx-90
Período: 01/01 a 31/12/2025
Portaria: 011/2023

MEMBROS DO CONSELHO DELIBERATIVO - Decreto: 343, 07 de dezembro de 2022.

Nome: Marcos Egídio Brunelli
E-mail: marcosegidiobrunelli@hotmail.com
Endereço: Pedro Canário – ES
Agente Administrativo.
CPF: 0xx.9xx.8xx-11
Período: 01/01 a 31/12 de 2025
Decreto: 343/2022

Nome: Herlan Oliveira Dias de Freitas.
E-mail: herlanfreitaoli@hotmail.com.
Endereço: Pedro Canário – ES.
CPF: 7xx.4xx.6xx-82.
Período: 01/01 a 31/12 de 2025
Decreto: 343/2022.

Nome: Odília de Jesus Queiroz
E-mail: odiliadejesusqueiroz@hotmail.com
Endereço: Rua Castelo Branco, 200, Santa Rita, Pedro Canário – ES
Aposentado
CPF: 6xx.4xx.4xx-87
Período: 01/01 a 31/12 de 2025
Decreto: 343/2022

MEMBROS DO CONSELHO FISCAL - Decreto: 343, de 07 de dezembro de 2022.

Nome: Marcos Antônio Souza Gomes
E-mail: marcosgomes12@hotmail.com
Endereço: Pedro Canário – ES
CPF: 0xx.0xx.4xx-88
Período: 01/01 a 31/12 de 2025
Decreto: 343/2022

Nome: Alcimar Alves Pereira
E-mail: alcimarpereira@yahoo.com.br
Endereço: Pedro Canário – ES
Auxiliar Administrativo
CPF: 034.7xx.2xx-xx
Período: 01/01 a 31/12 de 2025
Decreto: 343/2022



IPASPEC

Instituto de Previdência Social
do Município de Pedro Canário



Nome: Vera Lúcia Pacheco de Oliveira
E-mail: verapachecooliveira@hotmail.com
Endereço: Pedro Canário — ES
CPF: 5xx.394.xx6-xx
Período: 01/01 a 31/12 de 2025
Portaria: 343/2022

RESPONSÁVEL PELO CONTROLE DO ALMOXARIFADO E PATRIMÔNIO.

Portaria nº 012/2023, de 02 de outubro de 2023.
Nome: Alexandre Lúcio da Silva.
E-mail: ipaspec@hotmail.com
Endereço: Pedro Canário – ES.
CPF: xxx.831.xxx-68
Período: 01/01 a 31/12/2025
Portaria: 0012/2023

RESPONSÁVEL PELA FISCALIZAÇÃO DE CONTRATOS.

Portaria nº 0027/2024, de 11 de outubro de 2024.
Nome: Alexandre Lúcio da Silva.
E-mail: ipaspec@hotmail.com
Endereço: Pedro Canário – ES.
CPF: xxx.831.xxx-68
Período: 01/01 a 31/12/2025
Portaria: 0027/2024

RESPONSÁVEL PELOS BENEFÍCIOS PREVIDENCIÁRIOS

Nome: Luiz Augusto Brunelli.
CRC: 115380/ES – Técnico em Contabilidade.
E-mail: luizaugustobrunelli@hotmail.com
Endereço: AV. Vitória, 333, centro, Pedro Canário – ES.
CPF: xxx27.088.xxx- 49
Período: 01/01 a 31/12 de 2025
Portaria: 40/2024
Situação: Cedido
Remuneração: Sem remuneração

RESPONSÁVEL PELOS ASSUNTOS INSTITUCIONAIS

Nome: Francielly Oliveira Martins
E-mail: franciellyoliveiramartins@gmail.com
Endereço: Pedro Canário — ES.
CPF: xxx.212.xxx-59



IPASPEC

Instituto de Previdência Social
do Município de Pedro Canário



Período: 01/01 a 31/12 de 2025.

Portaria: 014/2024

Comissionado

AUXILIAR DE SERVIÇOS GERAIS

Nome: Ivanete da Conceição.

Auxiliar Administrativo.

E-mail: ivaneteconceicao@hotmail.com

Endereço: AV. Vitória, 33, Boa Vista, Pedro Canário – ES.

CPF: xxx.072.xxx-04

Período: 01/01 a 31/12 de 2025

Situação: Cedido

Remuneração: Sem remuneração

ESTAGIÁRIO

Nome: Adrielly Santos Correia

E-mail: adryellysantos18@gmail.com

Endereço: Rua Paulo Sexto, 333, Leonório II, Pedro Canário – ES.

CPF: xxx.532.xxx-56

Período: 01/01 a 31/12 de 2025

Situação: Bolsa de estágio de nível superior

Remuneração: Remuneração

ATUÁRIO RESPONSÁVEL PELO ESTUDO DA AVALIAÇÃO ATUARIAL

Nome: ETTA- Escritório Técnico de assessoria Atuarial S/S Ltda.

Representado: Richard Mendes Dutzmann

CNPJ: 57.125.353/0001-35

Endereço: São Paulo - SP

Telefone: (11) 2626-7045

Processo: 00088/2024

Contrato:005/2024

Processo: 78/2025

1º termo aditivo: 04/2025

Atuarial: Base - Dez/2025

E-mail: rpps@etaa.com.br

Site: www.etaa.com.br

RESPONSÁVEL PELA CONSULTORIA E ASSESSORIA DE INVESTIMENTOS

Nome: LEMA-Matias e Leitão consultores Associados Ltda.

Representado: Vitor Leitão Rocha.

CNPJ: 14.813.501/0001-00

Endereço: Fortaleza – CE.

Telefone: (85)3021-4426

Processo: 00075/2024

Contrato:006/2024



IPASPEC

Instituto de Previdência Social
do Município de Pedro Canário



Processo: 00075/2025
1º termo aditivo: 05/2025
Período: 01/01 a 31/12/2025
E-mail: conectasocietario@gmail.com

RESPONSÁVEL PELA CONSULTORIA E ASSESSORIA CONTÁBIL

Nome: Atos Contabilidade Assessoria e Consultoria Ltda.

Representado: Guilherme Helmer Neto

CNPJ: 35.588.006/0001-06

Endereço: Floriano - ES

Processo: 00054/2023-IPASPEC e 4863/2023-PMPC

Contrato: 008/2023

Processo: 0092/2024

1º termo aditivo: 04/2024

Processo 76/2025

2º termo aditivo: 06/2025

Período: 01/01 a 31/12/2025

E-mail: CONTABILIDADE@ATOSCON.COM.BR

12.0 Outras atividades

a) Administrativas

Além das atividades administrativas rotineiras tais como: protocolos, arquivos, patrimônios, almoxarifados, folhas de pagamentos, compras, licitações e contratos, recursos humanos, jurídico, contabilidade, investimentos, bem como atividades previdenciárias tais como: COMPREV, orientações, cálculos, simulações de aposentadorias, concessões de benefícios, o IPASPEC realizou as seguintes atividades:

- Participou dos mais variados cursos presenciais e online inerentes ao interesse do IPASPEC;
- Realizou vários encontros na sede do IPASPEC, concernentes conhecimentos de atribuições ligadas diretamente ao Comitê de Investimentos, Conselho Previdenciário e Conselho Fiscal, bem como a Gestão do IPASPEC;
- Nomeações de servidores efetivos cedido para compor comissões e/ou atribuições de responsabilidades;
- Recadastramento dos aposentados e pensionistas;
- Atualização do site do IPASPEC, para melhorar a transparência;
- Capacitação dos servidores da autarquia em diversos cursos específicos para gestão do IPASPEC;
- Procedimentos da Instituição da política de boas práticas no Instituto;
- Manutenção da regularidade do Certificado de Regularidade Previdência – CRP;
- Várias ações concernentes a SEDE própria do IPASPEC;
- Realização do III Momento institucional do IPASPEC;
- Ofertou cursos para certificação de membros da Diretoria, Conselhos e cedidos;



IPASPEC

Instituto de Previdência Social
do Município de Pedro Canário



- Efetuou ações em parceria com a Prefeitura Municipal para realização da reforma da Previdência Municipal;
- Café com aposentados trimestralmente;
- Cronograma para boas práticas de Gestão no exercício de 2026.
- Parceria com a Prefeitura Municipal referente a Previdência Complementar;
- Entre outras.

b) Da Auditoria.

CONCLUSÃO - DE PARTE DO RELATÓRIO RELATORIO DA AUDITORIA DIRETA SEI N° 147/2020/AUDIT/COAUD/CGAUC/SRPPS/SPREV/SEPRT-ME.



IPASPEC

Instituto de Previdência Social
do Município de Pedro Canário



8. CONCLUSÃO

8.1. Não foram verificadas situações de descumprimento em relação aos critérios analisados pela auditoria Direta, conforme descrito neste relatório. Porém, a emissão do Certificado de Regularidade Previdenciária - CRP fica condicionada ao implemento de todos os critérios e exigências estabelecidos na legislação federal que disciplina a constituição, organização e funcionamento dos Regimes Próprios de Previdência Social - RPPS, inclusive daqueles que somente são verificados pela auditoria indireta, na forma da Portaria MPS nº 204, de 10/07/2008.

8.2. A verificação restringiu-se aos períodos, documentos e informações mencionados neste Relatório de Auditoria Direta e foram aplicadas técnicas de amostragem na realização da auditoria. Portanto, não foi examinada a totalidade dos atos envolvendo o RPPS, desde a sua criação.

8.3. Caso o ente federativo deseje oferecer eventual manifestação a respeito deste Relatório de Auditoria Direta, poderá encaminhá-la, no prazo de 30 (trinta) dias, à Coordenação-Geral de Auditoria e Contencioso - CGAUC da Subsecretaria dos Regimes Próprios de Previdência Social - SRPPS (Esplanada dos Ministérios - Bloco F - Anexo A - sala 450 - Brasília (DF) - CEP 70059-900), subscrita pelo Prefeito Municipal ou por outro representante legal do Município, acompanhada do ato que comprove a outorga de poderes a esse representante.

8.4. Alternativamente, justificativas podem ser apresentados pela internet, através do SEI, como usuário externo, cujas orientações e cadastro constam do seguinte link: <https://www.gov.br/economia/pt-br/aceso-a-informacao/sei/usuario-externo-1>. Outras orientações podem ser solicitadas também através do GESCON ou nos seguintes canais de atendimento: WhatsApp (61) 2021-5555; e-mail: atendimento.rpps@previdencia.gov.br.

8.5. Constituem anexos deste Relatório de Auditoria Direta: (a) Apresentados pelo Ente: Declaração Cadastral e Relação de Responsáveis; (b) Elaborados pela Auditoria, em arquivo digital (Planilhas): Detalhamento de Receitas e Despesas, Fluxo Financeiro da Unidade Gestora e Posição dos Investimentos e Conciliação Bancária; Apuração de Contribuições ao RPPS – Servidores Ativos (Prefeitura e Câmara); Apuração de Remuneração – Unidade Gestora do RPPS; Relação de Recolhimentos - Extratos Bancários do RPPS.

Campina Grande (PB), 15 de dezembro de 2021.

Documento assinado eletronicamente

IVANILDO XAVIER

Auditor-Fiscal da Receita Federal do Brasil - Matrícula 1.453.138



Documento assinado eletronicamente por **Ivanildo Xavier, Auditor(a) Fiscal**, em 15/12/2021, às 19:41, conforme horário oficial de Brasília, com fundamento no § 3º do art. 4º do [Decreto nº 10.543, de 13 de novembro de 2020](#).



A autenticidade deste documento pode ser conferida no site https://sei.economia.gov.br/sei/controlador_externo.php?acao=documento_conferir&id_orgao_acesso_externo=0, informando o código verificador **20901608** e o código CRC **0F89EE86**.



IPASPEC

Instituto de Previdência Social
do Município de Pedro Canário



c) Certificado de Regularidade Previdenciária – CRP

O certificado de Regularidade Previdenciária – CRP é um documento fornecido pela Secretaria de Políticas de Previdência Social – SPS, do Ministério da Previdência Social – MPS, que atesta que o ente público cumpriu os critérios e exigências estabelecidas na Lei nº 9.717, de 27 de novembro de 1998.

É um certificado necessário para o correto funcionamento do Município, pois é requisito para realização de transferências voluntárias de recursos pela União; a celebração de acordos, contratos, convênios ou ajustes; a concessão de empréstimos por instituições financeiras federais e repasse de valores devidos em razão da compensação financeira entre os regimes previdenciários.

O IPASPEC possui CRP e está com a situação regular.



IPASPEC

Instituto de Previdência Social
do Município de Pedro Canário



MINISTÉRIO DA PREVIDÊNCIA SOCIAL
SECRETARIA DE REGIME PRÓPRIO E COMPLEMENTAR
Departamento dos Regimes Próprios de Previdência Social

Certificado de Regularidade Previdenciária - CRP

Ente Federativo: Pedro Canário UF: ES
CNPJ Principal: 28.539.872/0001-41

É CERTIFICADO, NA FORMA DO DISPOSTO NO ART. 9º DA LEI Nº 9.717, DE 27 DE NOVEMBRO DE 1998, COM FUNDAMENTO NO ART. 167, XIII, DA CONSTITUIÇÃO FEDERAL, NO DECRETO Nº 3.788, DE 11 DE ABRIL DE 2001, E DA PORTARIA Nº 1.467, DE 2 DE JUNHO DE 2022. QUE O MUNICÍPIO ESTÁ EM SITUAÇÃO REGULAR EM RELAÇÃO A LEI Nº 9.717, DE 27 DE NOVEMBRO DE 1998.

FINALIDADE DO CERTIFICADO

Os órgãos ou entidades da administração direta e indireta da união deverão observar, previamente, a regularidade dos estados, do Distrito Federal e dos municípios quanto ao seu regime Próprio de Previdência Social, nos seguintes casos, conforme o disposto no art 7º da lei nº 9.717, de 1998:

- i. Realização de transferências voluntárias de recursos pela união;
- ii. Celebração de acordos, contratos, convênios ou ajustes, bem como de empréstimos, financiamentos, avais e subvenções em geral de órgãos ou entidades da administração direta e indireta da união;
- iii. Liberação de recursos de empréstimos e financiamentos por instituições financeiras federais;

Certificado emitido em nome do Ente Federativo e válido para todos os órgãos e entidades do município

A aceitação do presente certificado está condicionada à verificação, por meio da internet, de sua autenticidade e validade no endereço: <http://www.previdencia.gov.br>, pois está sujeito a cancelamento por decisão judicial ou administrativa.

Este certificado deve ser juntado ao processo referente ao ato ou contrato para o qual foi EXIGIDO.

EMITIDO EM 21/12/2024
VÁLIDO ATÉ 19/06/2025



N.º 985715 - 239334



IPASPEC

Instituto de Previdência Social
do Município de Pedro Canário



MINISTÉRIO DA PREVIDÊNCIA SOCIAL
SECRETARIA DE REGIME PRÓPRIO E COMPLEMENTAR
Departamento dos Regimes Próprios de Previdência Social

Certificado de Regularidade Previdenciária - CRP

Ente Federativo: Pedro Canário UF: ES
CNPJ Principal: 28.539.872/0001-41

É CERTIFICADO, NA FORMA DO DISPOSTO NO ART. 9º DA LEI Nº 9.717, DE 27 DE NOVEMBRO DE 1998, COM FUNDAMENTO NO ART. 167, XIII, DA CONSTITUIÇÃO FEDERAL, NO DECRETO Nº 3.788, DE 11 DE ABRIL DE 2001, E DA PORTARIA N.º 1.467, DE 2 DE JUNHO DE 2022, QUE O MUNICÍPIO ESTÁ EM SITUAÇÃO REGULAR EM RELAÇÃO A LEI Nº 9.717, DE 27 DE NOVEMBRO DE 1998.

FINALIDADE DO CERTIFICADO

Os órgãos ou entidades da administração direta e indireta da união deverão observar, previamente, a regularidade dos estados, do Distrito Federal e dos municípios quanto ao seu regime Próprio de Previdência Social, nos seguintes casos, conforme o disposto no art 7º da lei nº 9.717, de 1998:

- i. Realização de transferências voluntárias de recursos pela união;
- ii. Celebração de acordos, contratos, convênios ou ajustes, bem como de empréstimos, financiamentos, avais e subvenções em geral de órgãos ou entidades da administração direta e indireta da união;
- iii. Liberação de recursos de empréstimos e financiamentos por instituições financeiras federais;

Certificado emitido em nome do Ente Federativo e válido para todos os órgãos e entidades do município

A aceitação do presente certificado está condicionada à verificação, por meio da internet, de sua autenticidade e validade no endereço: <http://www.previdencia.gov.br>, pois está sujeito a cancelamento por decisão judicial ou administrativa.

Este certificado deve ser juntado ao processo referente ao ato ou contrato para o qual foi EXIGIDO.

EMITIDO EM 26/06/2025
VÁLIDO ATÉ 23/12/2025



N.º 985715 - 244837



IPASPEC

Instituto de Previdência Social
do Município de Pedro Canário



MINISTÉRIO DA PREVIDÊNCIA SOCIAL
SECRETARIA DE REGIME PRÓPRIO E COMPLEMENTAR
Departamento dos Regimes Próprios de Previdência Social

Certificado de Regularidade Previdenciária - CRP

Ente Federativo: Pedro Canário UF: ES
CNPJ Principal: 28.539.872/0001-41

É CERTIFICADO, NA FORMA DO DISPOSTO NO ART. 9º DA LEI Nº 9.717, DE 27 DE NOVEMBRO DE 1998, COM FUNDAMENTO NO ART. 167, XIII, DA CONSTITUIÇÃO FEDERAL, NO DECRETO Nº 3.788, DE 11 DE ABRIL DE 2001, E DA PORTARIA N.º 1.467, DE 2 DE JUNHO DE 2022, QUE O MUNICÍPIO ESTÁ EM SITUAÇÃO REGULAR EM RELAÇÃO A LEI Nº 9.717, DE 27 DE NOVEMBRO DE 1998.

FINALIDADE DO CERTIFICADO

Os órgãos ou entidades da administração direta e indireta da união deverão observar, previamente, a regularidade dos estados, do Distrito Federal e dos municípios quanto ao seu regime Próprio de Previdência Social, nos seguintes casos, conforme o disposto no art 7º da lei nº 9.717, de 1998:

- i. Realização de transferências voluntárias de recursos pela união;
- ii. Celebração de acordos, contratos, convênios ou ajustes, bem como de empréstimos, financiamentos, avais e subvenções em geral de órgãos ou entidades da administração direta e indireta da união;
- iii. Liberação de recursos de empréstimos e financiamentos por instituições financeiras federais;

Certificado emitido em nome do Ente Federativo e válido para todos os órgãos e entidades do município

A aceitação do presente certificado está condicionada à verificação, por meio da internet, de sua autenticidade e validade no endereço: <http://www.previdencia.gov.br>, pois está sujeito a cancelamento por decisão judicial ou administrativa.

Este certificado deve ser juntado ao processo referente ao ato ou contrato para o qual foi EXIGIDO.

EMITIDO EM 23/12/2025
VÁLIDO ATÉ 21/06/2026



N.º 985715 - 250024

Pedro Canário/ES, 31 de dezembro de 2025

RONAN DALMAGRO
Diretor Presidente